

TRIBUNALE DI SIENA

SEZIONE ESECUZIONI IMMOBILIARI

Esecuzione Immobiliare RG n. 51/2024

Promossa da

nei confronti di

Giudice dell'Esecuzione Dott. Flavio Mennella

PERIZIA IMMOBILIARE

All.6 –Documentazione fotografica

Siena, li 28.08.2025



L'esperto stimatore
Geom. Simonetta Cresti

E.I. Rg.51/2024 Tribunale di Siena



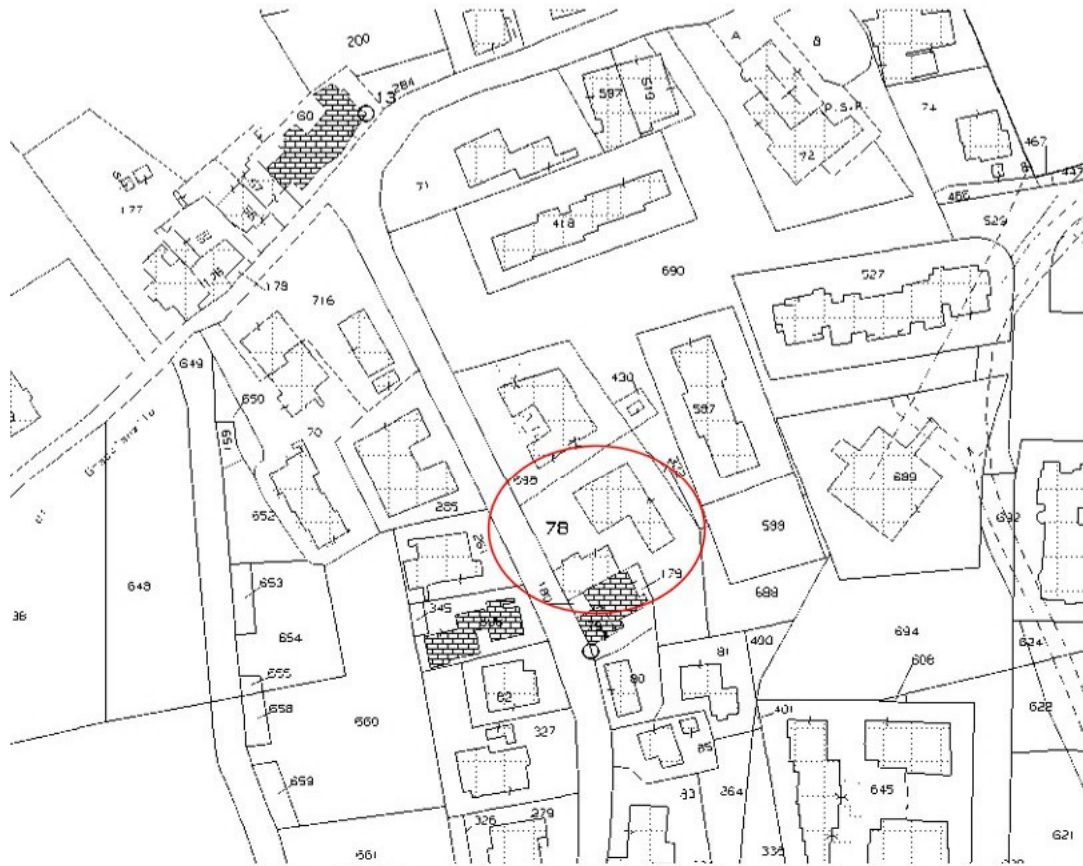

Estratto di mappa catastale F° 61 p.lla 78



Inquadramento

E.I. Rg.51/2024 Tribunale di Siena



Fabbricato Residenziale p.lla 78 Sub. 4



Prospetti nord e ovest



Prospetto nord





Prospetto ovest



Prospetto est





Ingresso all'abitazione



INTERNI



Ingresso p.T.





Corridoio p.T.



Locale accessorio –disimpegno p.T.





Cucina p.T.





Locale accessorio p.ammezzato





Bagno p. ammezzato





Cucina 2 p.T.





Rip. sottoscala p.T.





Scala di accesso al p.1°

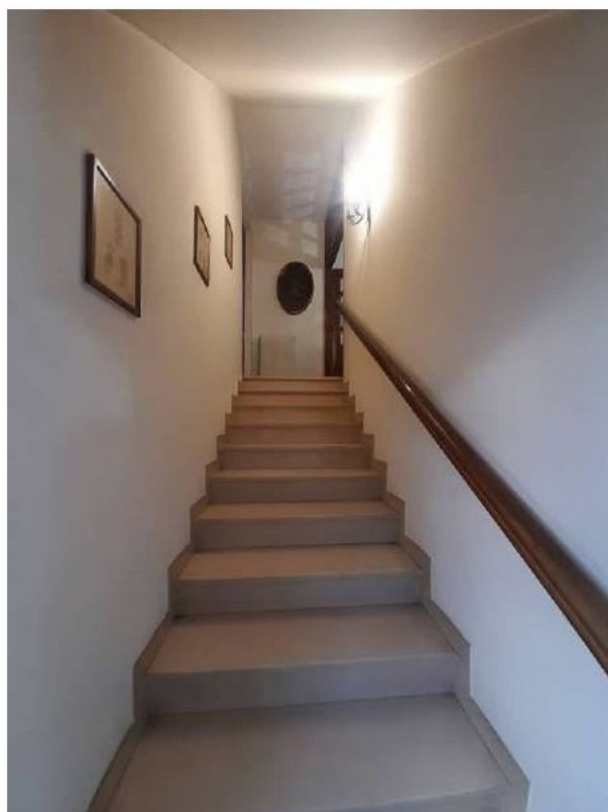



Disimpegno p.1°



Camera 1 p.1°





Camera 1 p.1°



Camera 2 p.1°





Camera 3 p.1°





Rip. p.1°



Bagno p.1°





Bagno p.1°



Portico p.1°





Portico p.1°



Terrazzo p.1°





Soffitta

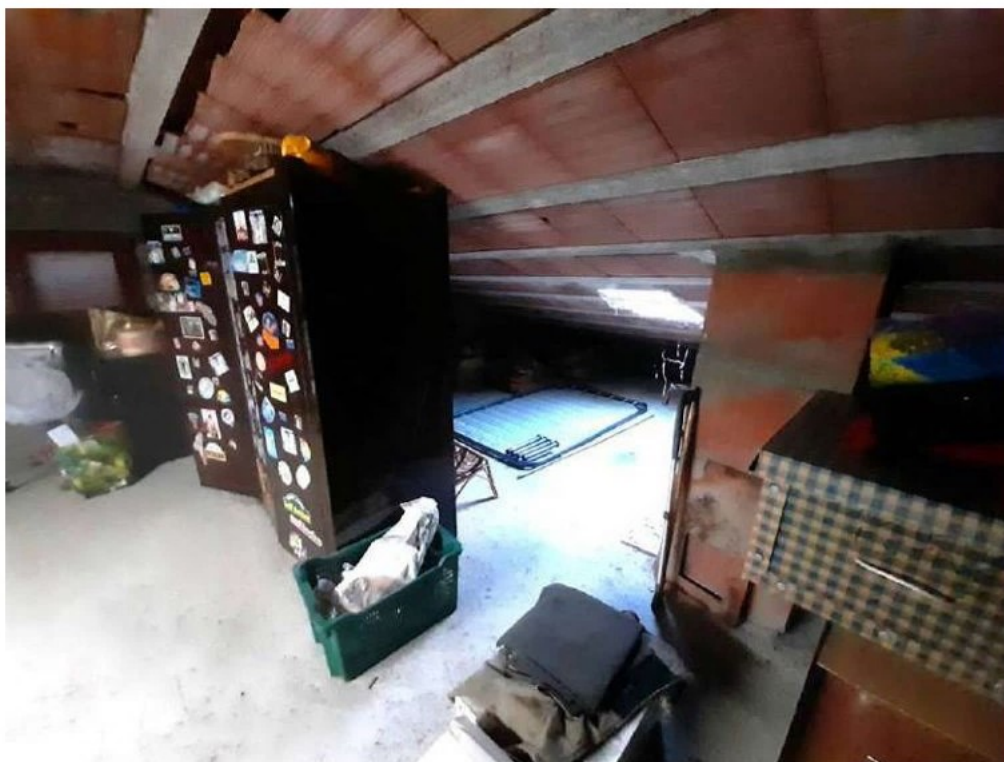

Laboratorio artigianale p.IIa 78 Sub.3



Prospetto ovest





Prospetto ovest



Prospetto sud





Prospetto sud



Prospetto est





Prospetto est



Prospetto nord



INTERNI



Interni laboratorio





Interni laboratorio





Interni laboratorio



Resede di pertinenza





Manufatti amovibili



Resede di pertinenza

