

**Agenzia del Territorio
CATASTO FABBRICATI
Ufficio Provinciale di
Teramo**

Dichiarazione protocollo n. TE0037330 del 15/04/2005

Planimetria di u.i.u. in Comune di Giulianova

Via Pica

civ. SNC

Identificativi Catastali:

Sezione:

Foglio: 17

Particella: 1935

Subalterno: 6

Compilata da:

Silich Matteo

Iscritto all'albo:

Architetti

Prov. Teramo

N. 164

Scheda n. 1

Scala 1:200

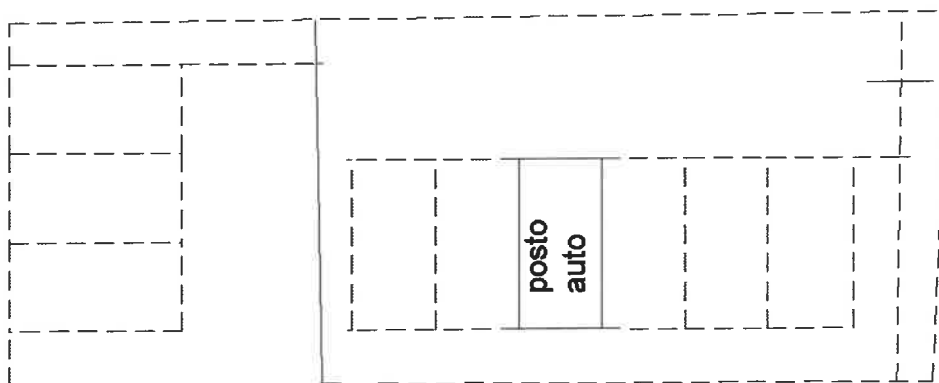
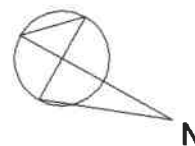

PIANO TERRA

Ultima planimetria in atti

Data: 28/04/2022 - n. T283140 - Richiedente: DNTGRL67B27C972F

Totale schede: 1 - Formato di acquisizione: A4(210x297) - Formato stampa richiesto: A4(210x297)

**Agenzia del Territorio
CATASTO FABBRICATI
Ufficio Provinciale di
Teramo**

Dichiarazione protocollo n. TE0037330 del 15/04/2005

Planimetria di u.i.u. in Comune di Giulianova

Via Pica

civ. SNC

Identificativi Catastali:

Sezione:

Foglio: 17

Particella: 1935

Subalterno: 7

Compilata da:
Silich Matteo

Iscritto all'albo:
Architetti

Prov. Teramo

N. 164

Scheda n. 1

Scala 1:200

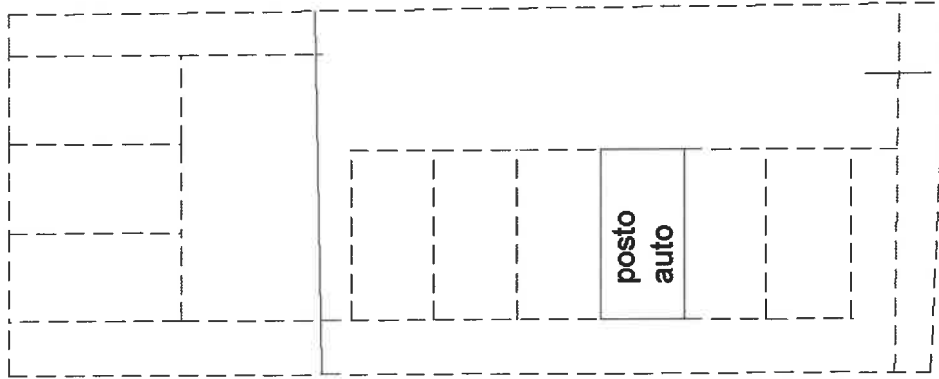
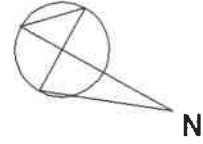

PIANO TERRA

Ultima planimetria in atti

Data: 28/04/2022 - n. T283141 - Richiedente: DNTGRL67B27C972F

Totale schede: 1 - Formato di acquisizione: A4(210x297) - Formato stampa richiesto: A4(210x297)

ELABORATO PLANIMETRICO	
Compilato da:	De Berardinis Salvatore
Iscritto all'albo:	Geometri
Prov. Teramo	N. 730

**Agenzia del Territorio
CATASTO FABBRICATI
Ufficio Provinciale di
Teramo**

Comune di Giulianova		Protocollo n. TE0284380 del 20/12/2011	
Sezione:	Foglio: 17	Particella: 1894	Tipo Mappale n. del
Dimostrazione grafica dei subalterni			Scala 1 : 500

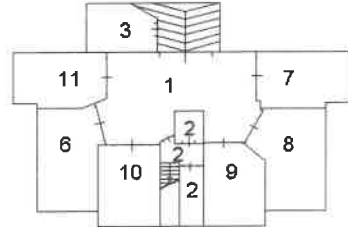
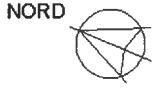

Piano Interrato

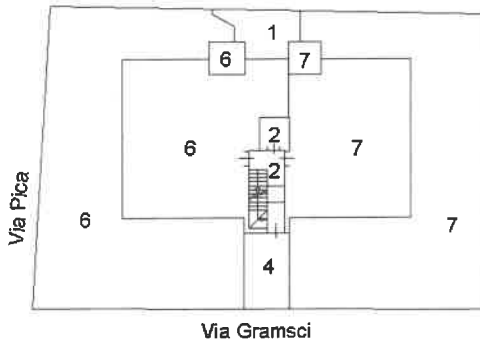

Piano Terra

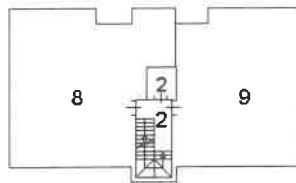

Piano Primo

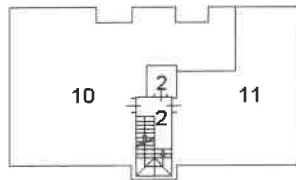

Piano Secondo

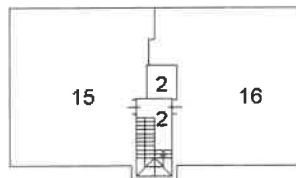

Piano Terzo

Ultima planimetria in atti