

MINISTERO DELLE FINANZE  
 DIREZIONE GENERALE DEL CATASTO E DEI SERVIZI TECNICI ERARIALI  
**NUOVO CATASTO EDILIZIO URBANO**  
U.D. DECRETO-LEGGI 11 APRILE 1985, N. 401  
 Planimetria dell'immobile situato nel Comune di TERRANUOVA S. M. Via Poggilepi  
 Ditta TOTI MARINO n. a. Montevarchi il 14 novembre 1928  
 Allegata alla dichiarazione presentata all'Ufficio Tecnico Erariale di AR

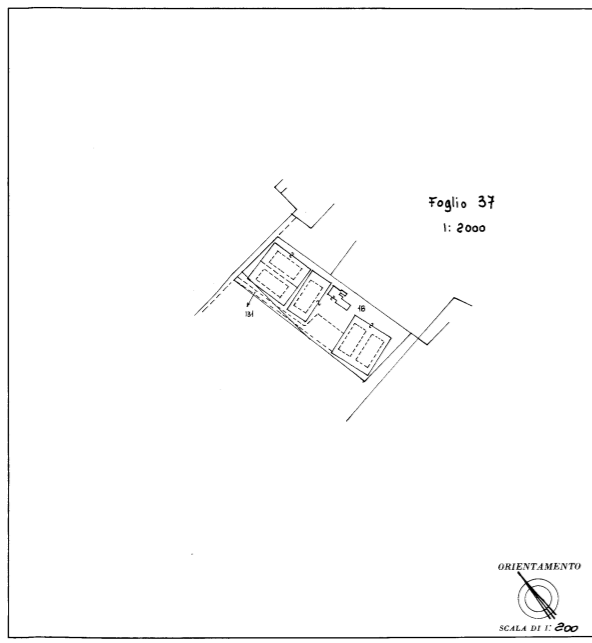

SPAZIO RISERVATO PER LE ANNOTAZIONI D'UFFICIO

DATA PROT. N° 255/85

Compilata dal geom. GIUSEPPE TORZONI  
 Inscritto all'Albo dei geometri della Provincia di AR  
 DATA 28-10-1985  
 Firma: [Signature]

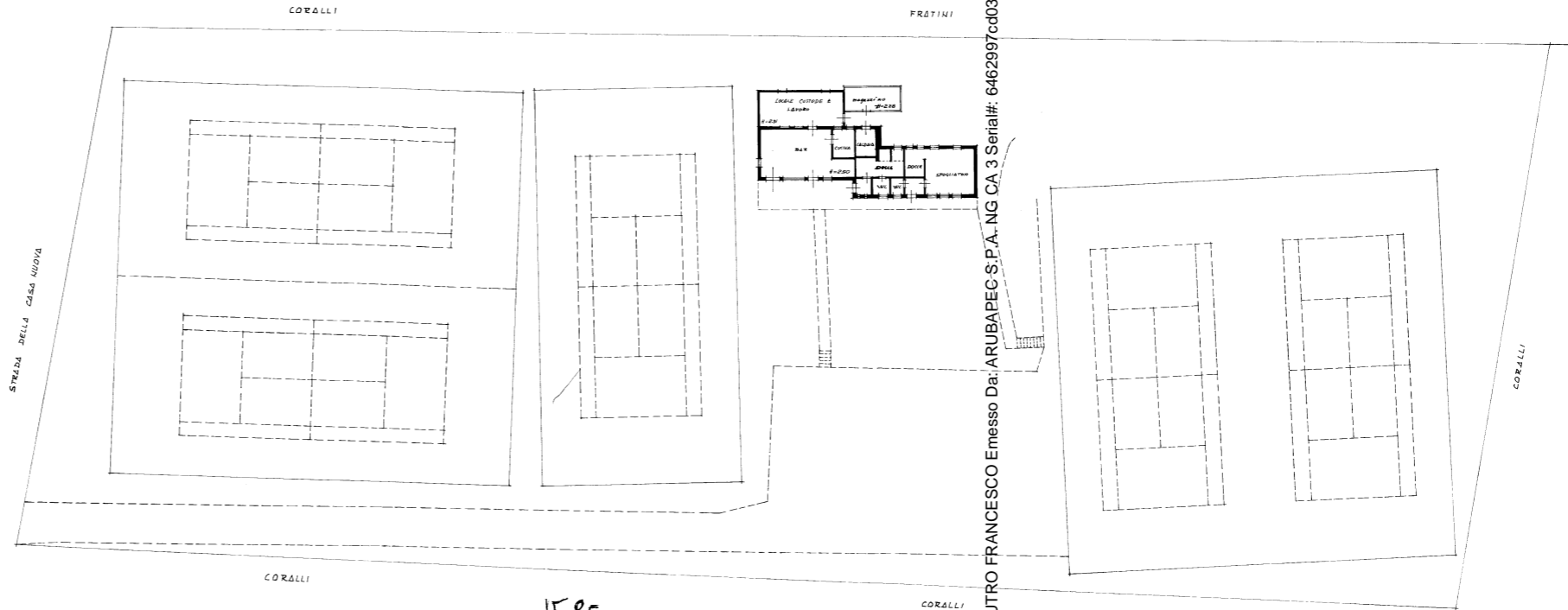

V85  
255A

Firmato Da: CUTRO FRANCESCO Emesso Da: ARUBAPEC S.P.A. NG CA 3 Serial#: 6462997cd03bd6cad71a1b8f79d6d883



ALLEGATO 2

10 metri