

MODULARIO
F. rig. rend. 496



MINISTERO DELLE FINANZE
DIREZIONE GENERALE DEL CATASTO E DEI SS.TT.EE.
CATASTO EDILIZIO URBANO (RDL 13-4-1939, n. 652)

LIRE
605

Planimetria di u.i.u. in Comune di **POGGIO MOIANO** via **TORRIONE** civ. **24**

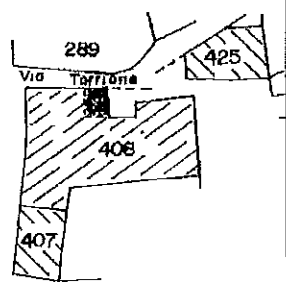

PIANO TERRA

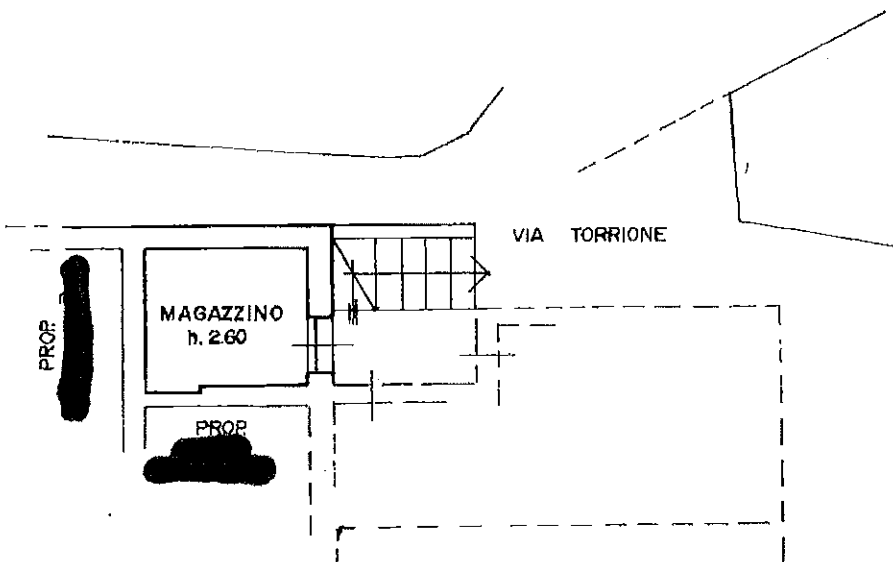

PROP

MAGAZZINO
h. 2.60

PROP

VIA TORRIONE



08509507

ORIENTAMENTO



SCALA DI 1: 200

Dichiarazione di N.C.
Denuncia di variazione

Compilata dal **GEOMETRA**
(titolo, cognome e nome)

RISERVATO ALL'UFFICIO

Ultima planimetria in atti

Identificativi catastali

Data presentazione: 15/06/1994 - Data: 30/05/2024 - n. T407851 - Richiedente: ~~XXXXXXXXXXXX~~

Totale s. 408 - Fognato di acquisizione: R4(210x297) - Formato stampa ridestato: A4(210x297)

Iscritto all'albo dei **GEOMETRI**

della provincia di **RIETI**

data **Giugno 94** Firma ~~XXXXXXXXXXXX~~



15.06.94
n. 2804
apelly

Catasto dei Fabbricati - Situazione al 30/05/2024 - Comune di POGGIO MOIANO (G764) - < Foglio 12 - Particella 408 - Subalterno 20 >
VIA TORRIONE n. 24 Piano 1

MODULARIO
F. fig. rend. 437



MINISTERO DELLE FINANZE
DIREZIONE GENERALE DEL CATASTO E DEI SS.TT.EE.
CATASTO EDILIZIO URBANO (RDL 13-4-1939, n. 652)

MOD. 81 (GEU)

LIRE
385

Planimetria di u.i.u. in Comune di **POGGIO MOIANO** via **TORRIONE** civ. **28**

PIANO TERRA

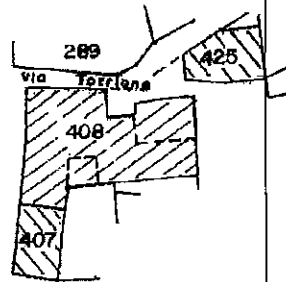
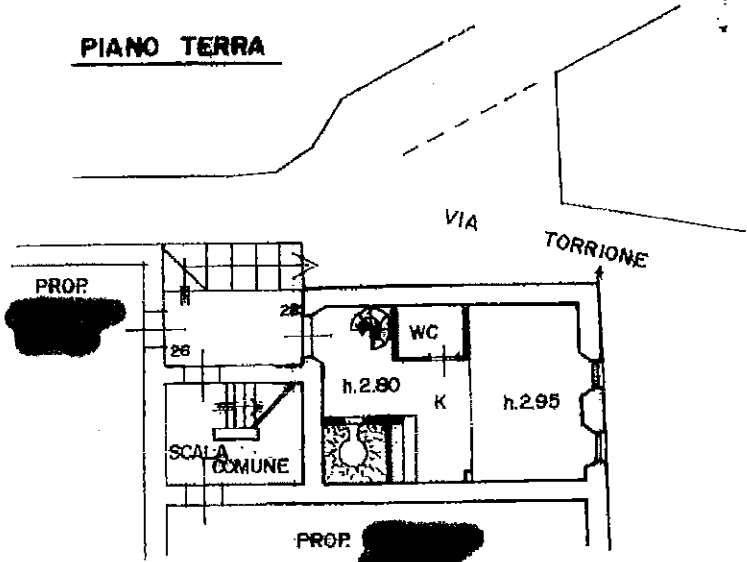

IL CAPO DEL 1° SPARTITO
Dott. Ing. ~~XXXXXXXXXXXX~~

[Handwritten signature]

PIANO PRIMO

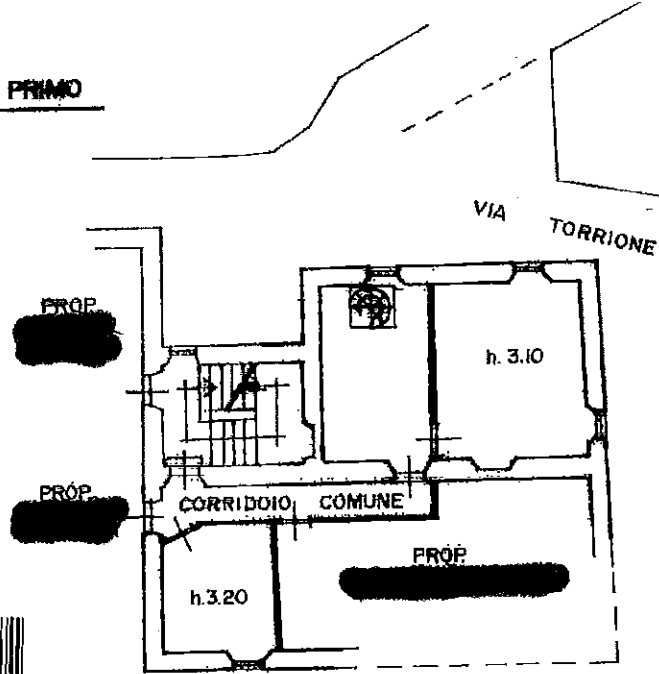

ORIENTAMENTO



SCALA DI 1:200



08813487

Dichiarazione di N.C. <input type="checkbox"/> Dipendenza di variazione <input checked="" type="checkbox"/> Ultima planimetria in atti		Compilata dal GEOMETRA XXXXXXXXXXXX GEOMETRI RIETI		RISERVATO ALL'UFFICIO 10-8-93 37	
Data presentazione: 10/08/1993 - Data: 30/05/2024 - n. T407850 - Richiedente: XXXXXXXXXXXX Totale schede: 1 - Formato di acquisizione: A4 (210x297) - Data Provincia: XXXXXXXXXXXX - Stato: XXXXXXXXXXXX - n. 408 sub. 19		data Agosto 93 Firma XXXXXXXXXXXX		Capsto de' Fabbricati - Situazione: 30/05/2024 - Comune di POGGIO MOIANO (G764) - < Foglio 12 - Particella 408 - Subalterno 19 > VIA TORRIONE n. 28 Piano T - I	