

**Agenzia del Territorio
CATASTO FABBRICATI
Ufficio Provinciale di
Teramo**

Dichiarazione protocollo n. TE0013752 del 21/01/2009

Planimetria di u.i.u. in Comune di Silvi

Via Roma

civ. SN

Identificativi Catastali:

Sezione:

Foglio: 16

Particella: 2174

Subalterno: 71

Compilata da:

Lena Dante

Iscritto all'albo:

Geometri

Prov. Teramo

N. 1130

Scheda n. 1

Scala 1:200

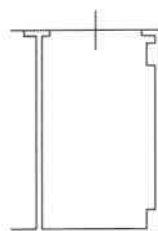

**Piano Interrato
H=2.70**

Ultima planimetria in atti

Data: 28/04/2022 - n. T293361 - Richiedente: DNTGRL67B27C972F

Totale schede: 1 - Formato di acquisizione: A4(210x297) - Formato stampa richiesto: A4(210x297)

**Agenzia del Territorio
CATASTO FABBRICATI
Ufficio Provinciale di
Teramo**

Dichiarazione protocollo n. TE0014117 del 21/01/2009

Planimetria di u.i.u. in Comune di Silvi

Via Roma

civ. SN

Identificativi Catastali:

Sezione:

Foglio: 16

Particella: 2174

Subalterno: 110

Compilata da:

Lena Dante

Iscritto all'albo:

Geometri

Prov. Teramo

N. 1130

Scheda n. 1

Scala 1:200

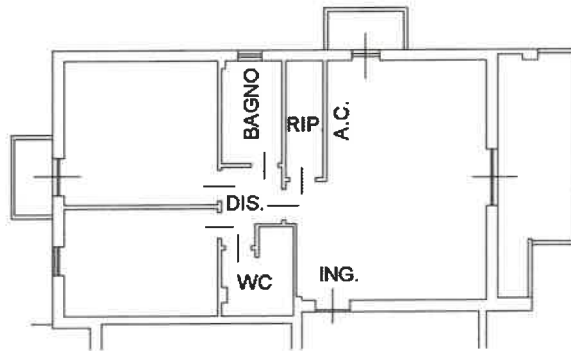
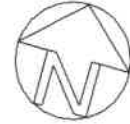

**Piano Primo
H=2.70**

Ultima planimetria in atti

Data: 28/04/2022 - n. T293369 - Richiedente: DNTGRL67B27C972F

Totale schede: 1 - Formato di acquisizione: A4(210x297) - Formato stampa richiesto: A4(210x297)