

**Agenzia del Territorio  
CATASTO FABBRICATI  
Ufficio Provinciale di  
Teramo**

Dichiarazione protocollo n. TE0013752 del 21/01/2009

Planimetria di u.i.u. in Comune di Silvi

Via Roma

civ. SN

Identificativi Catastali:

Sezione:  
Foglio: 16  
Particella: 2174  
Subalterno: 49

Compilata da:

Lena Dante

Iscritto all'albo:  
Geometri

Prov. Teramo

N. 1130

Scheda n. 1

Scala 1:200

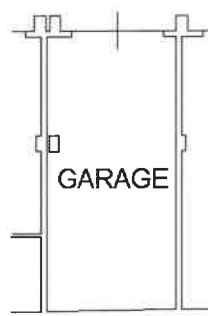

**Piano Interrato  
H=2.70**

Ultima planimetria in atti

Data: 28/04/2022 - n. T287448 - Richiedente: DNTGRL67B27C972F

Totale schede: 1 - Formato di acquisizione: A4(210x297) - Formato stampa richiesto: A4(210x297)

Catasto dei Fabbricati - Situazione al 28/04/2022 - Comune di SILVI(1741) - < Foglio 16 - Particella 2174 - Subalterno 49 >  
VIA ROMA - CIV. SN - 64011 - TERAMO

**Agenzia del Territorio  
CATASTO FABBRICATI  
Ufficio Provinciale di  
Teramo**

Dichiarazione protocollo n. TE0180015 del 16/07/2009

Planimetria di u.i.u. in Comune di Silvi

Via Roma

civ. SN

Identificativi Catastali:

Sezione:

Foglio: 16

Particella: 2174

Subalterno: 122

Compilata da:

Lena Dante

Iscritto all'albo:

Geometri

Prov. Teramo

N. 1130

Scheda n. 1

Scala 1:200

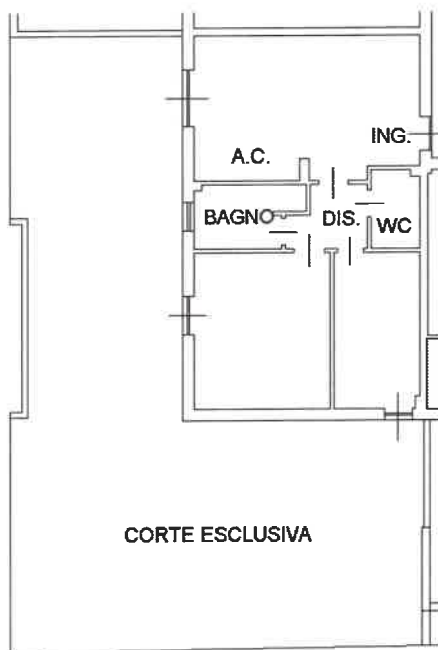

**Piano Terra  
H=2.70**

Ultima planimetria in atti

Data: 28/04/2022 - n. T296483 - Richiedente: DNTGRL67B27C972F

Totale schede: 1 - Formato di acquisizione: A4(210x297) - Formato stampa richiesto: A4(210x297)