

Agenzia del Territorio
CATASTO FABBRICATI

Ufficio provinciale di Rovigo

ELABORATO PLANIMETRICO

Comune di Galba

Sezione:

Foglio: 6

Particella: 305

Protoplan n.:

17/01/2012 del:

Dimostrazione grafica dei subaltrierni

Tipo Mappale n. del:

Scala 1 : 200

PIANTA PIANO TERRA

mappale 307 mappale 615

map.306 sub.5

map.306 sub.2

map.305 sub.6

map.306 sub.4

map.306 sub.3

map.305 sub.7

map.306 sub.5

map.306 sub.4

mappale 304



mappale 310

mappale 308

PIANTA PIANO SECONDO (SOTTOTETTO)

altra u.i.

map.305 sub.5

map.306 sub.2

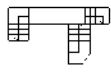

altra u.i.

map.305 sub.5

map.306 sub.2

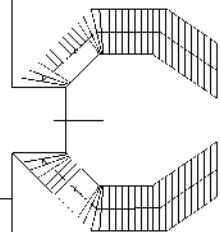

ACCERTAMENTO DELLA PROPRIETA' IMMOBILIARE URBANA ELENCO DEI SUBALTERNI ASSEGNATI

Comune GAIBA	Sezione	Foglio 6	Particella 305	Tipo mappale	del:
-----------------	---------	-------------	-------------------	--------------	------

Sub	UBICAZIONE via/piazza	n.civ	Piani	Scala	Int	DESCRIZIONE
1						SOPPRESSO
2	via provinciale	13B	T-1			ABITAZIONE
3						SOPPRESSO
5	via provinciale	13	T-1 - 2			ABITAZIONE
6	via provinciale	13	T			STUDIO PRIVATO, GRAFFATO CON IL MAPPALE 306 SUB. 5.
7	via provinciale	13	T			BENE COMUNE NON CENSIBILE AL MAPPALE 305 SUB. 5, SUB. 6 E MAPPALE 306 SUB. 5.

Comune GAIBA	Sezione	Foglio 6	Particella 306	Tipo mappale	del:
-----------------	---------	-------------	-------------------	--------------	------

Sub	UBICAZIONE via/piazza	n.civ	Piani	Scala	Int	DESCRIZIONE
1						SOPPRESSO
2	via provinciale	30	T-1 - 2			ABITAZIONE
3	via provinciale	30	T			STUDIO PRIVATO
4	via provinciale	30	T			BENE COMUNE NON CENSIBILE AL MAPPALE 305 SUB. 6 E AL MAPPALE 306 SUB. 2, SUB. 3, SUB. 4 E SUB. 5.
5	via provinciale	30	T			STUDIO PRIVATO, GRAFFATO CON IL MAPPALE 305 SUB. 6.

**Agenzia del Territorio
CATASTO FABBRICATI
Ufficio Provinciale di
Rovigo**

Dichiarazione protocollo n. RO0004041 del 17/01/2012
Planimetria di u.i.u. in Comune di Gaiba

Via Provinciale

civ. 13-B

Identificativi Catastali:

Sezione:
Foglio: 6
Particella: 305
Subalterno: 5



Scheda n. 1 Scala 1:200

PROGETTO PIANO TERRA

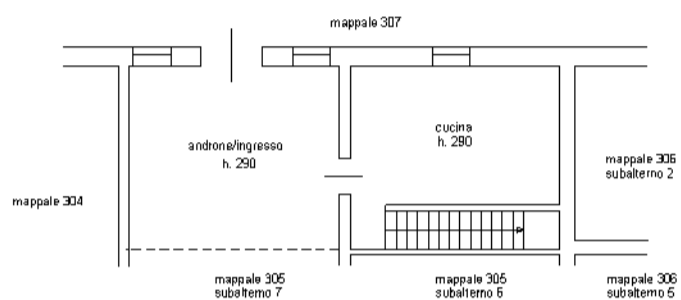

PROGETTO PIANO PRIMO

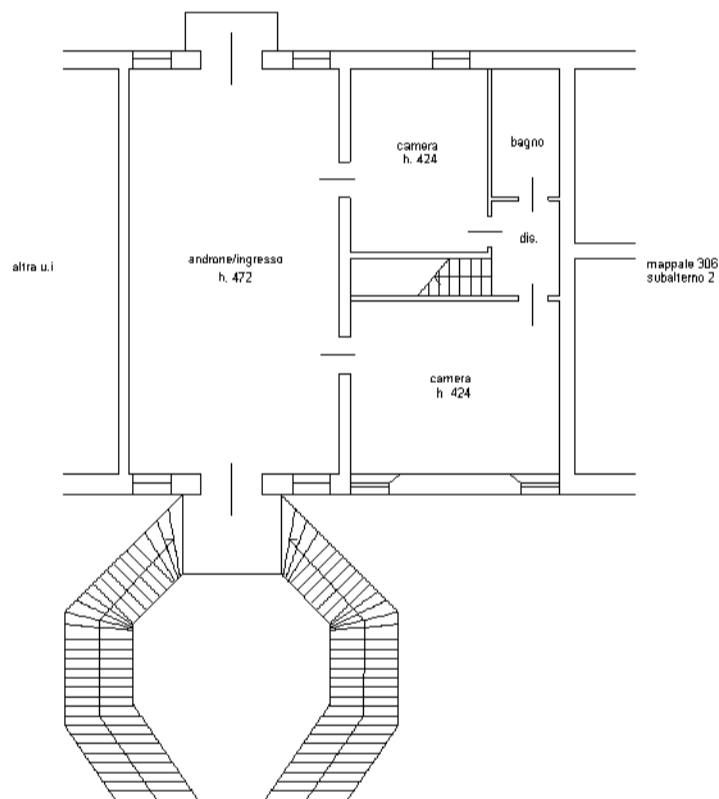

PROGETTO PIANO SECONDO (SOTTOTETTO)

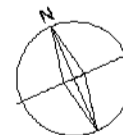
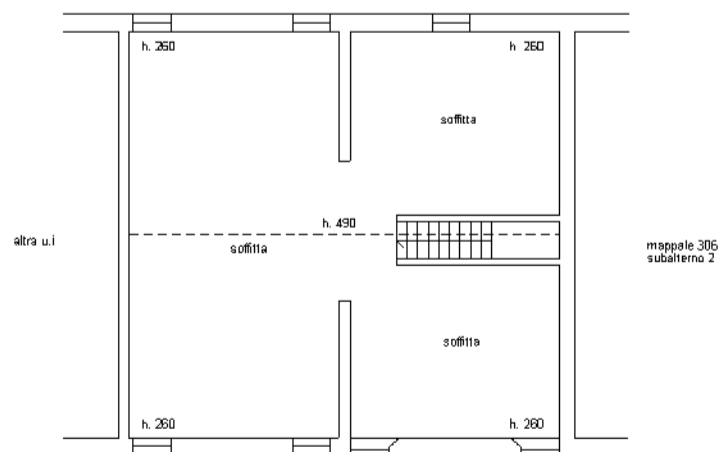

manu 01

Catasto dei Fabbricati - Situazione al 30/06/2025 - Comune di GAIBA (D855) - < Foglio 6 - Particella 305 - Subalterno 5 >
VIA PROVINCIALE n. 13-B Piano T-1 - 2

**Agenzia del Territorio
CATASTO FABBRICATI
Ufficio Provinciale di
Rovigo**

Dichiarazione protocollo n. RO0004041 del 17/01/2012
Planimetria di u.i.u. in Comune di Gaiba

Via Provinciale

civ. 13-B

Identificativi Catastali:

Sezione:
Foglio: 6
Particella: 305
Subalterno: 6

Scheda n. 1 Scala 1:100

PROGETTO PIANO TERRA

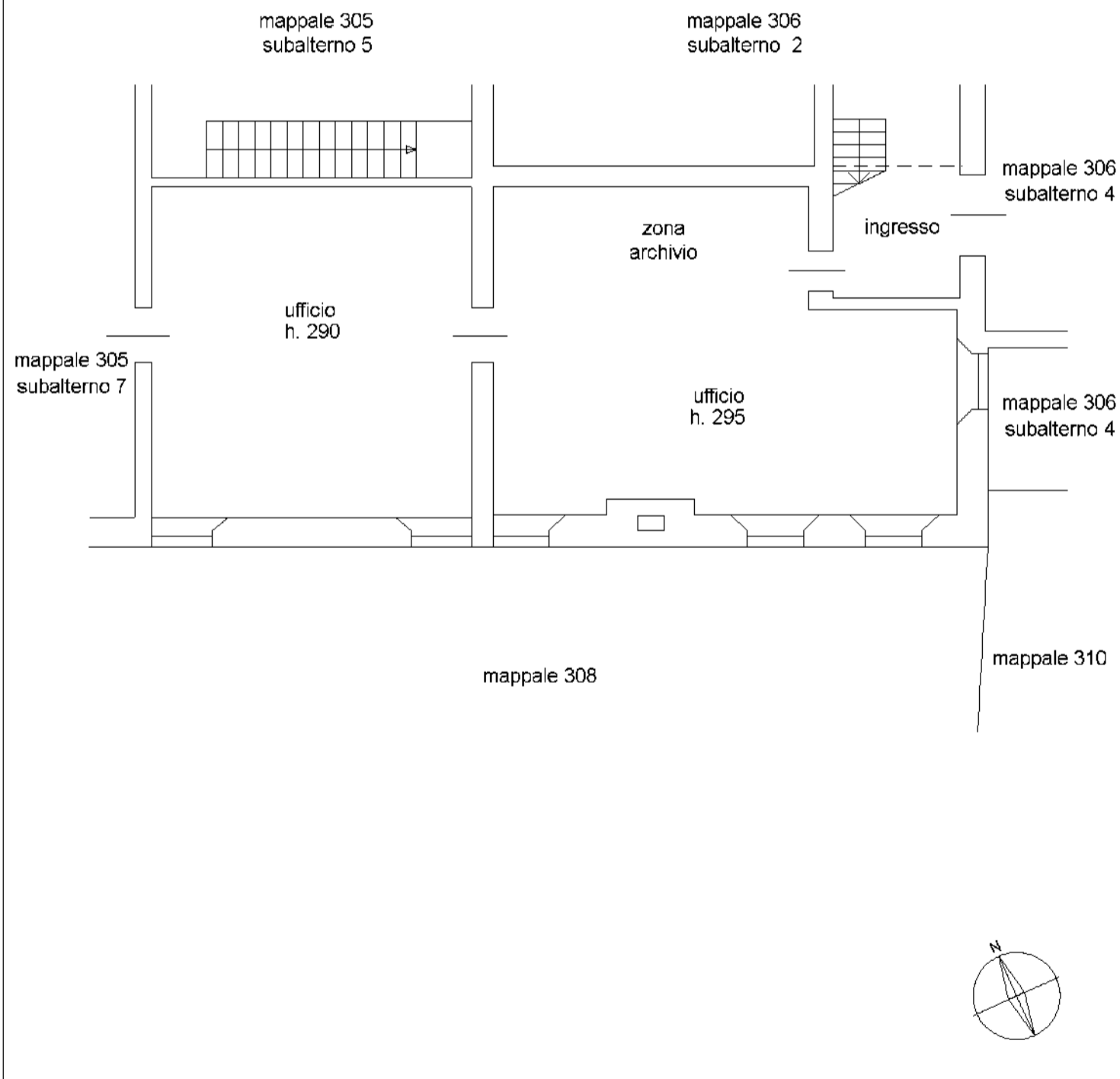

mapa 01

Catasto dei Fabbricati - Situazione al 30/06/2025 - Comune di GAIBA (D855) - < Foglio 6 - Particella 305 - Subalterno 6 > - Utu graffata
VIA PROVINCIALE n. 13-B Piano T

**Agenzia del Territorio
CATASTO FABBRICATI
Ufficio Provinciale di
Rovigo**

Dichiarazione protocollo n. RO0004041 del 17/01/2012

Planimetria di u.i.u. in Comune di Gaiba

Via Provinciale

civ. 30

Identificativi Catastali:

Sezione:
Foglio: 6
Particella: 306
Subalterno: 2



Scheda n. 1 Scala 1:200

PROGETTO PIANO TERRA

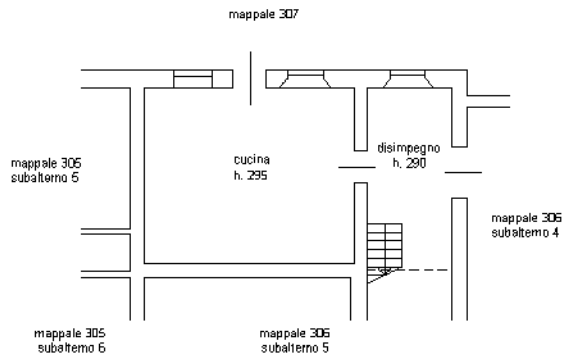

PROGETTO PIANO PRIMO

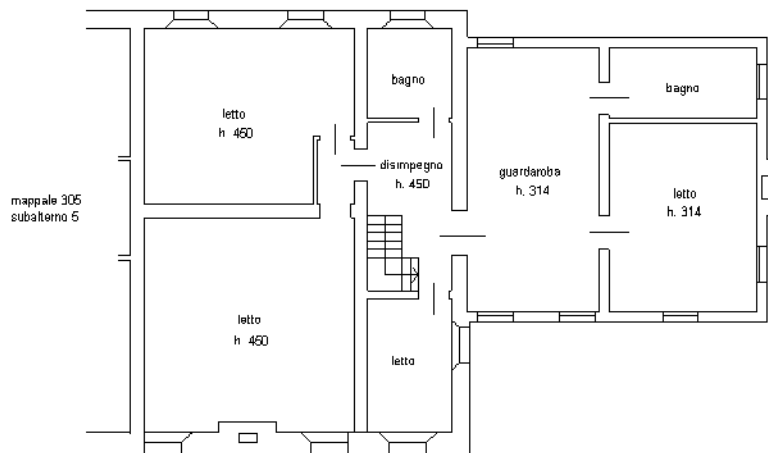

PROGETTO PIANO SECONDO (SOTTOTETTO)

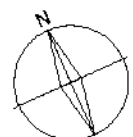
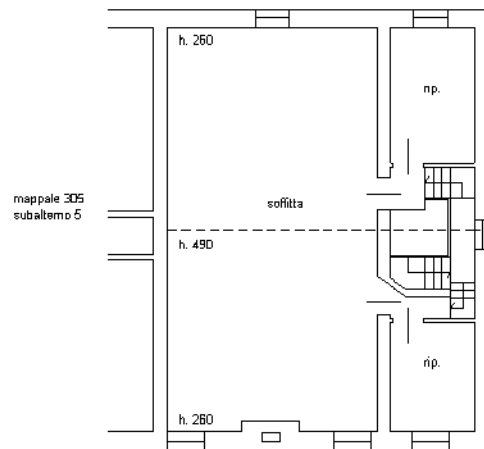

Ultima planimetria in atti

**Agenzia del Territorio
CATASTO FABBRICATI
Ufficio Provinciale di
Rovigo**

Dichiarazione protocollo n. RO0004041 del 17/01/2012
Planimetria di u.i.u. in Comune di Gaiba

Via Provinciale

civ. 30

Identificativi Catastali:

Sezione:
Foglio: 6
Particella: 306
Subalterno: 3

Scheda n. 1 Scala 1:100

PROGETTO PIANO TERRA

mappale 310

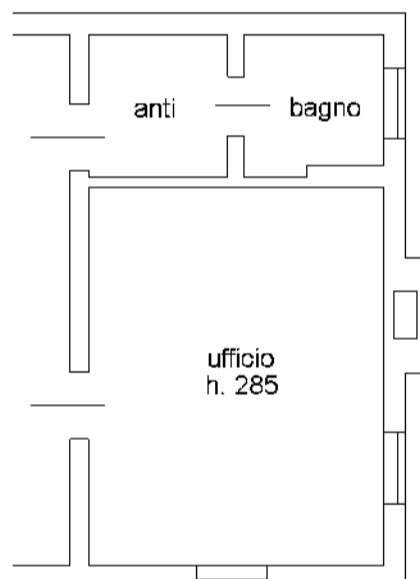

mappale 306
subalterno 4

mappale 310

mappale 306
subalterno 4

