

**Agenzia del Territorio
CATASTO FABBRICATI
Ufficio Provinciale di
Teramo**

Dichiarazione protocollo n. TE0013752 del 21/01/2009

Planimetria di u.i.u. in Comune di Silvi

Via Roma

civ. SN

Identificativi Catastali:

Sezione:

Foglio: 16

Particella: 2174

Subalterno: 35

Compilata da:

Lena Dante

Iscritto all'albo:

Geometri

Prov. Teramo

N. 1130

Scheda n. 1

Scala 1:200

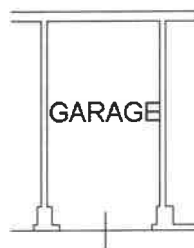

**Piano Interrato
H=2.40**

Ultima planimetria in atti

Data: 28/04/2022 - n. T285243 - Richiedente: DNTGRL67B27C972F

Totale schede: 1 - Formato di acquisizione: A4(210x297) - Formato stampa richiesto: A4(210x297)

Dichiarazione protocollo n. TE0047343 del 15/05/2013

Planimetria di u.i.u. in Comune di Silvi

Via Roma

civ. 322

**Agenzia del Territorio
CATASTO FABBRICATI
Ufficio Provinciale di
Teramo**

Identificativi Catastali:

Sezione:
Foglio: 16
Particella: 2174
Subalterno: 107

Compilata da:

Trivani Giovanni

Iscritto all'albo:
Periti Edili

Prov. Napoli

N. 2013

Scheda n. 1

Scala 1:100

PRIMO TERRA

ALTRE U.I.U.

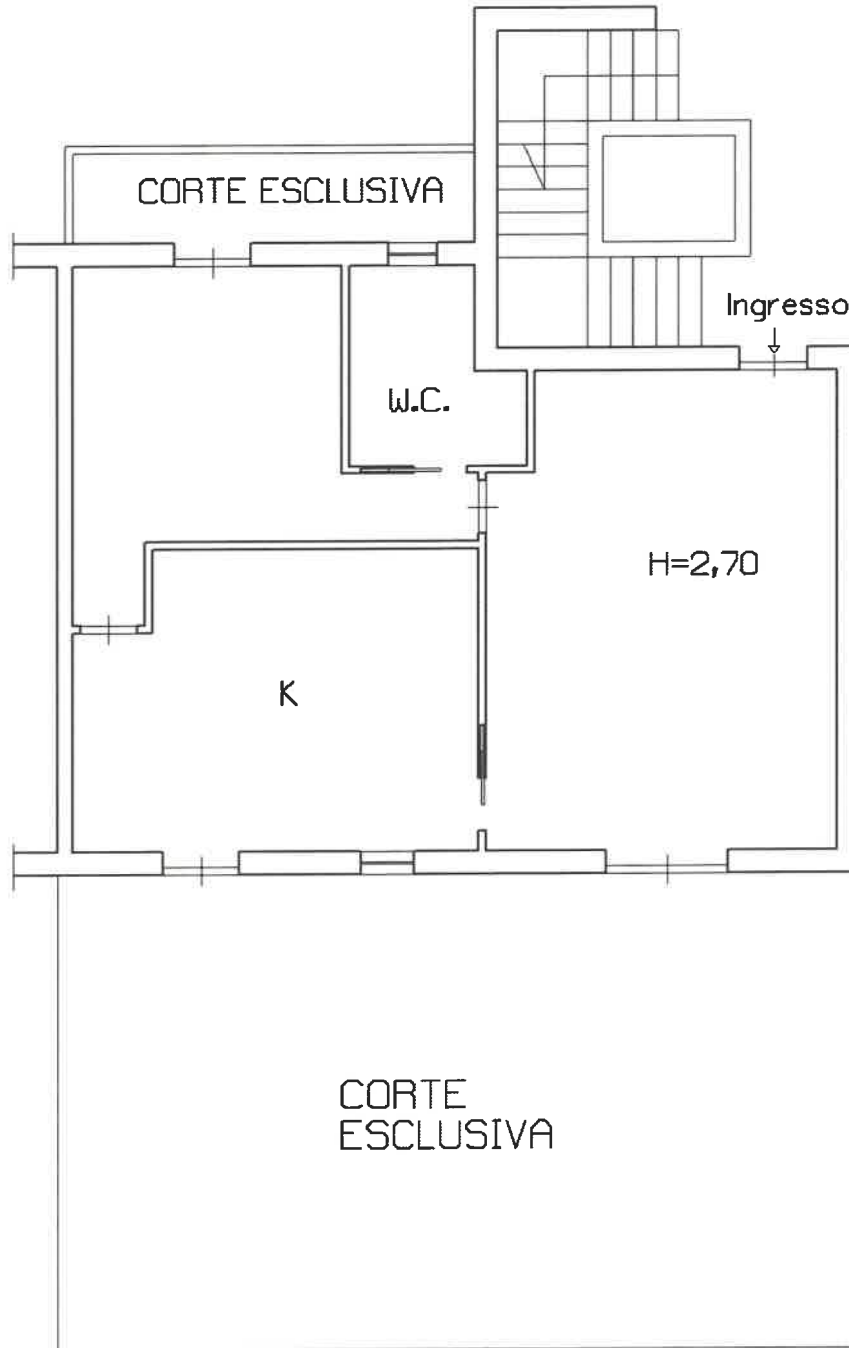

ALTRE U.I.U.

ALTRE U.I.U.

CORTE
ESCLUSIVA

ALTRE U.I.U.



Ultima planimetria in atti

Data: 28/04/2022 - n. T293362 - Richiedente: DNTGRL67B27C972F

Totale schede: 1 - Formato di acquisizione: A4(210x297) - Formato stampa richiesto: A4(210x297)