



Foto 1: vista d'insieme di Via Tessari da nord-ovest



Foto 2: vista d'insieme di Via Tessari da sud-ovest



Foto 3: vista dell'accesso al condominio dalla scala condominiale



Foto 4: vista della corsia carraia a est del fabbricato



Foto 5: scorcio sul lato sud-est del fabbricato



Foto 6: vista del prospetto sud del fabbricato



Foto 7: scorcio sul balcone a nord



Foto 8: altro scorcio sul balcone a nord



Foto 9: vista della zona ingresso



Foto 10: interno del soggiorno

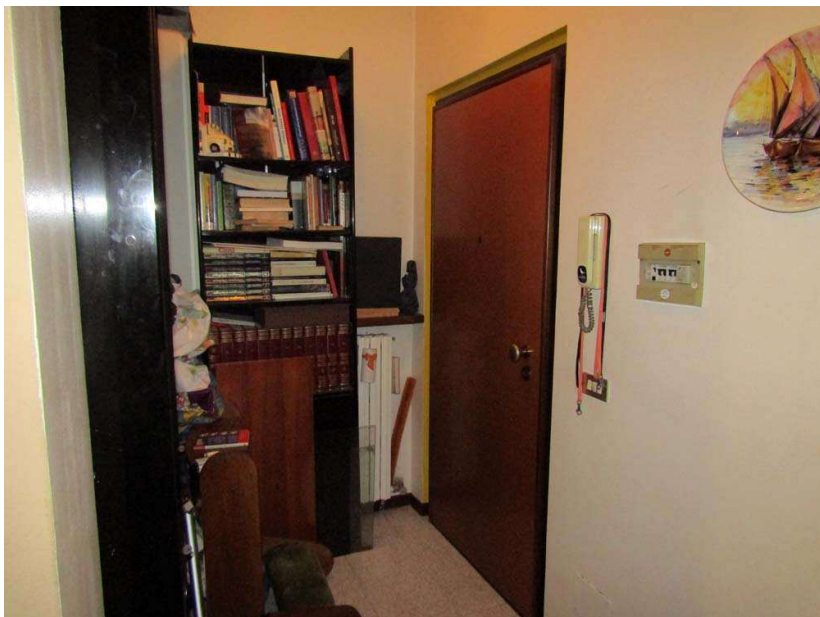

Foto 11: vista sulla cucina

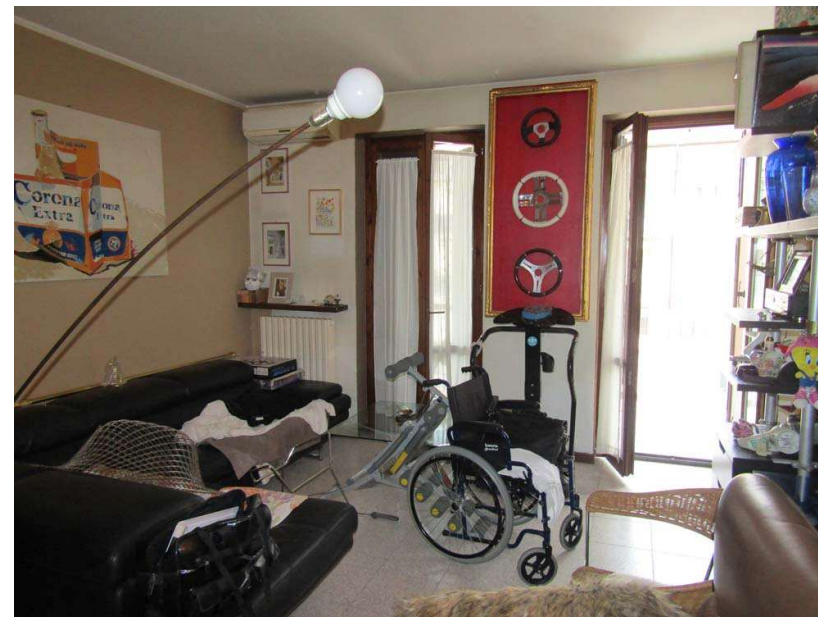

Foto 12: altro interno della cucina



Foto 13: vista del disimpegno interno

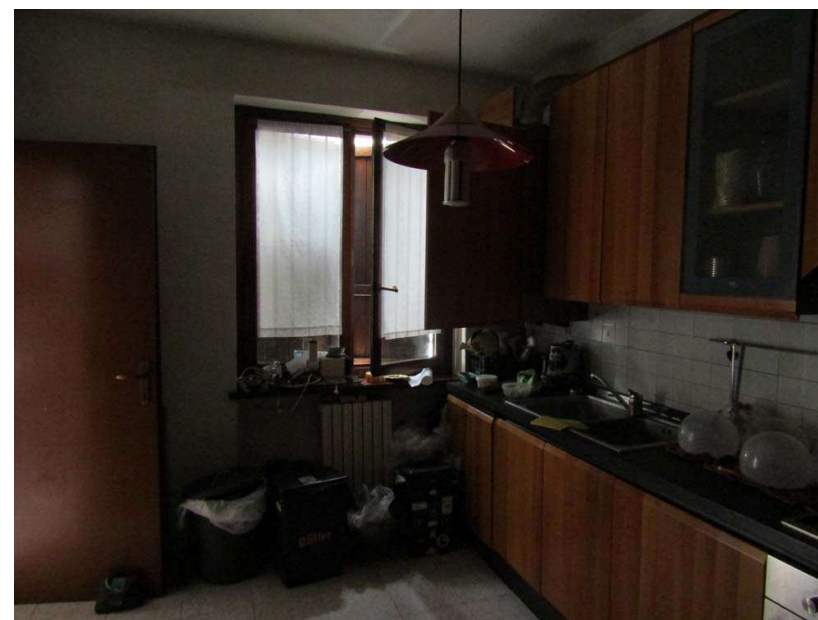

Foto 14: scorcio su una camera da letto



Foto 15: scorcio sull'altra camera da letto



Foto 16: vista della camera matrimoniale

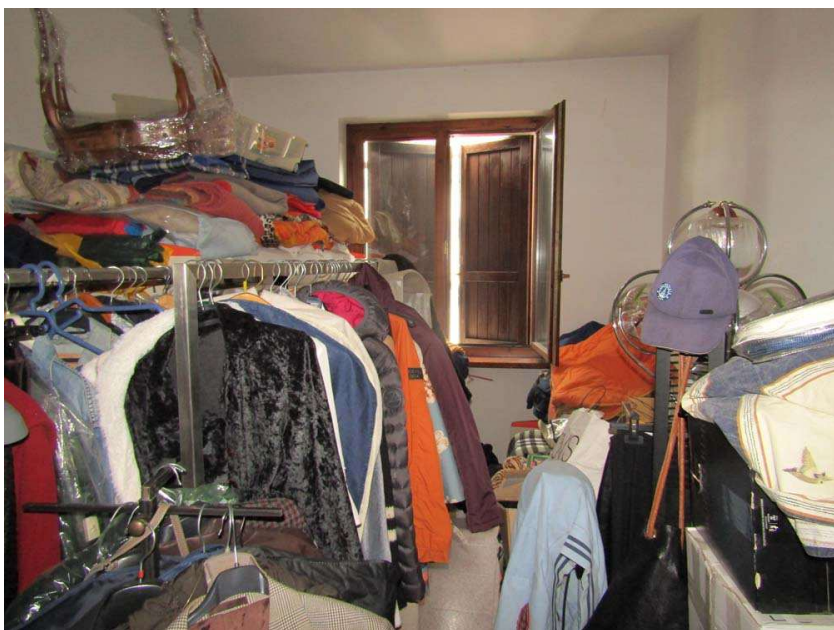

Foto 17: vista del bagno principale

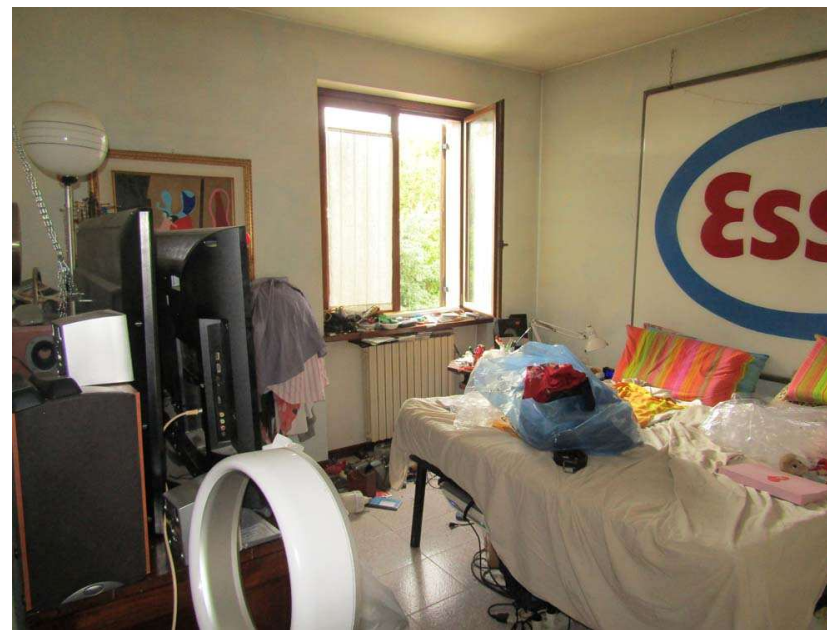

Foto 18: vista del secondo bagno



Foto 19: scorcio sul ripostiglio



Foto 20: vista della cantina



Foto 21: vista sulla zona cantine



Foto 22: vista d'insieme dell'autorimessa

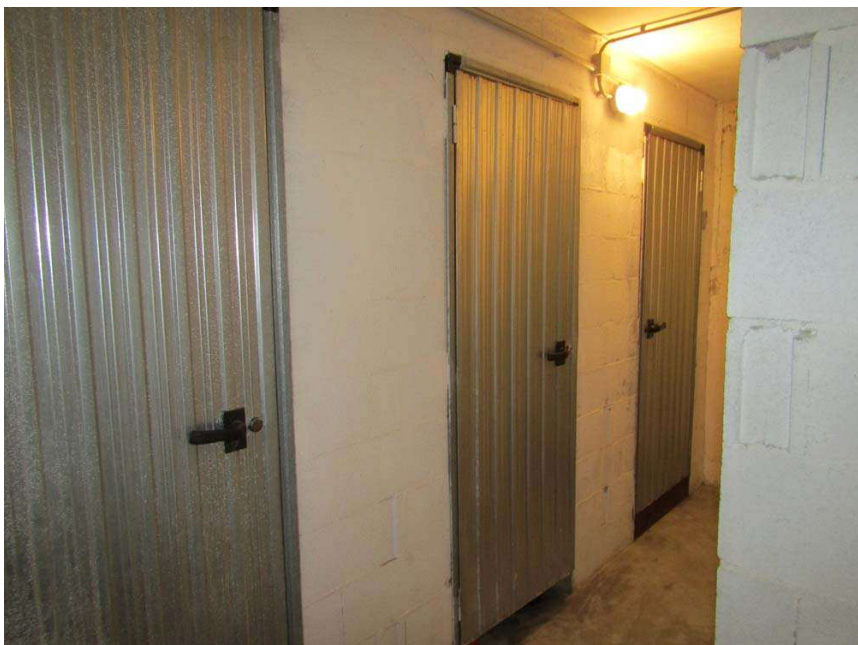

Foto 23: vista della corsia carraia condominiale interrata



Foto 24: vista della zona ingresso condominiale al primo piano