

MINISTERO DELLE FINANZE
DIREZIONE GENERALE DEL CATASTO E DEI SISTEMI
CATASTO EDILIZIO URBANO (RDL 13-4-1939, n. 662)

COMUNE DI CASTELRAIMONDO
C.A. 250

Planimetria di u.i.u. in Comune di CASTELRAIMONDO, via C.A. CARDUCCI.

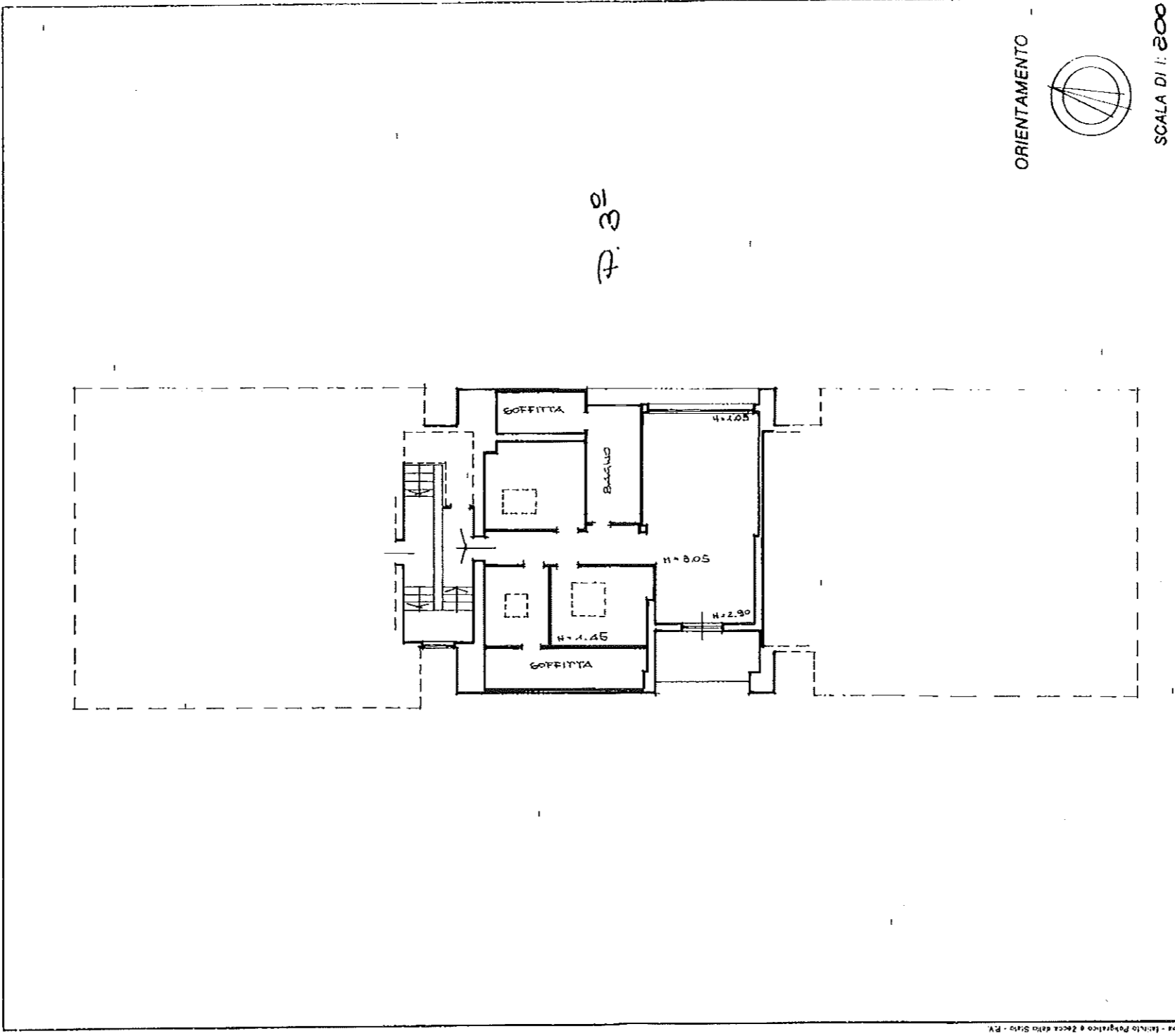

ORIENTAMENTO

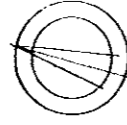

SCALA DI 1:200

RISERVATO ALL'UFFICIO

Compilata dal **GEOMETRA**
(Titolo, cognome e nome)
BRUNO FAUSTINI

Iscritto all'albo dei **GEOMETRI**
della provincia di **CAMPANIA** n. **MAA**
data **MAGGIO '88** Firma *Geometra Bruno*

Dichiarazione di N.C.
Denuncia di variazione

Identificativi catastali
F. **56**
n. **340** sub. **12**

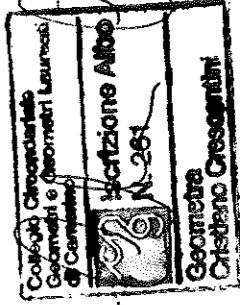

Consiglio dei Fabbricati - Situazione al 18/11/2015 - Comune di CASTELRAIMONDO (C251) - < Foglio: 26 - Particella: 740 - Subalterno: 12 >
GIOSUE' CARDUCCI piano: 3;

Data presentazione: 23/07/1988 - Data: 18/11/2015 - n. T201075 - Richiedente: CRSCST70D05A271M

VISITARE LE FINANZE



DIREZIONE GENERALE DEL CATASTO E DEI SISTEMI

CATASTO EDILIZIO URBANO (RDL 13-4-1939, n. 852)

Planimetria di u.i.u. in Comune di **CASTELRAIMONDO** via **CARDUCCI** civ.

V. 03 BN 15

RE 250

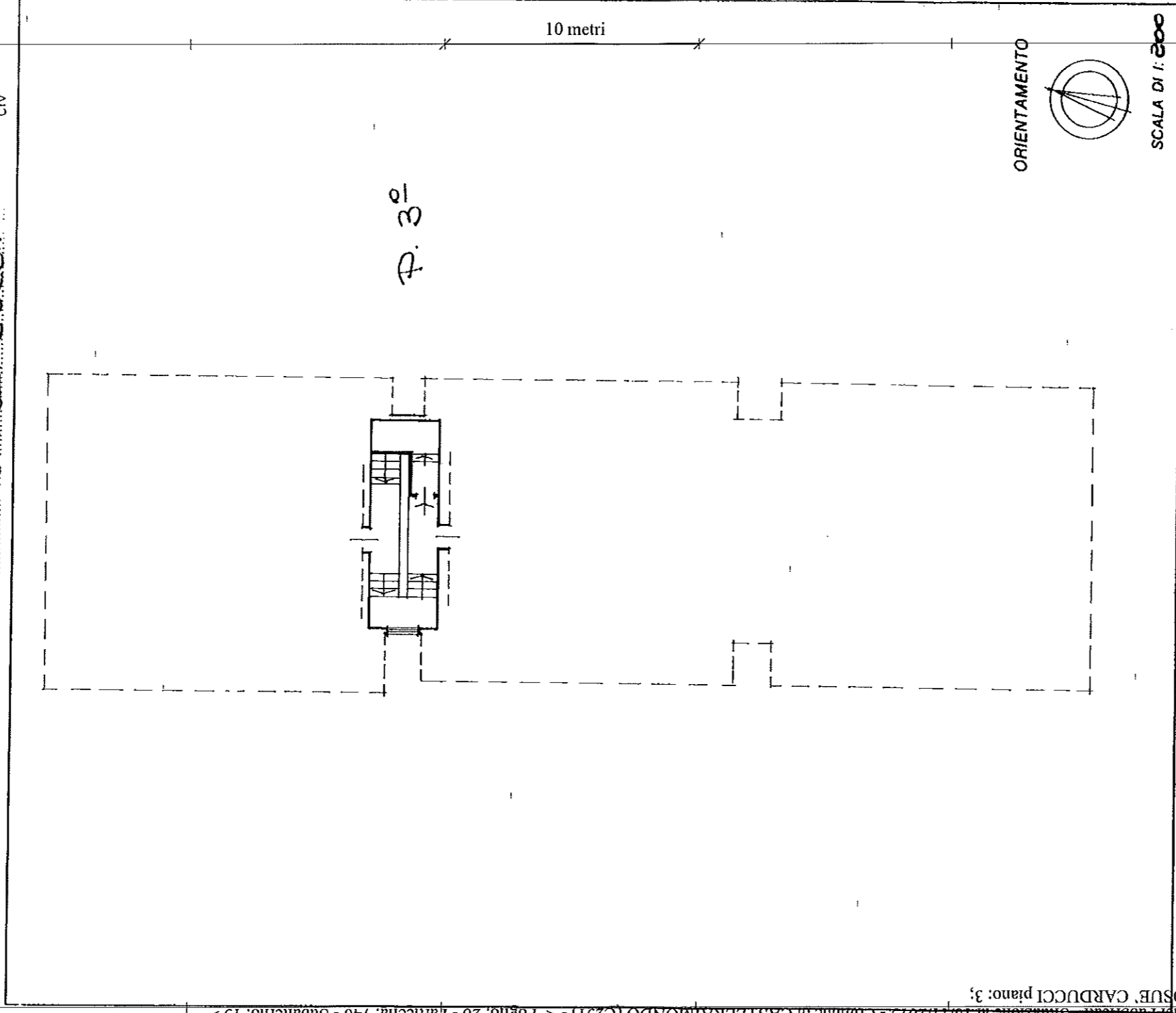

Chiarazione di N.C.

Renuncia di variazione

Identificativi catastali in atto

Data planimetria: 23/07/1988

Totale schede: 1 - Formato di acquisizione: 1

Compilata dal **CEOMETRA**

(Titolo, cognome o nome)

BRUNO FAUSTINI

Iscritto all'albo dei **GEOMETRI**

della Provincia di **CAMPANIA**

Data: 18/11/2015

Richiedente: **CRSCST70D05A271M**

Acquisizione: **CRSCST70D05A271M**

Formato di acquisizione: **74 (210x297)**

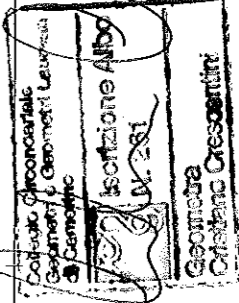

Castello di Castelraimondo - Comune di Castelraimondo (C251) - < Foglio: 26 - Particella: 740 - Subalterno: 13 >
Via (POS) CARDUCCI piano: 3;

Data presentazione: 23/07/1988 - Data: 18/11/2015 - P. INVAZ. n. 78 - Richiedente: CRSCST70D05A271M



DIREZIONE GENERALE DEL CATASTO E DEI SISTEMI
CATASTO EDILIZIO URBANO (RDL 13-4-1939, n. 652)

LIRE
250

MOD. BN (E)

Planimetria di u.i.u. in Comune di **CASTELRAIMONDO**, via **CARDUCCI**, CIV.

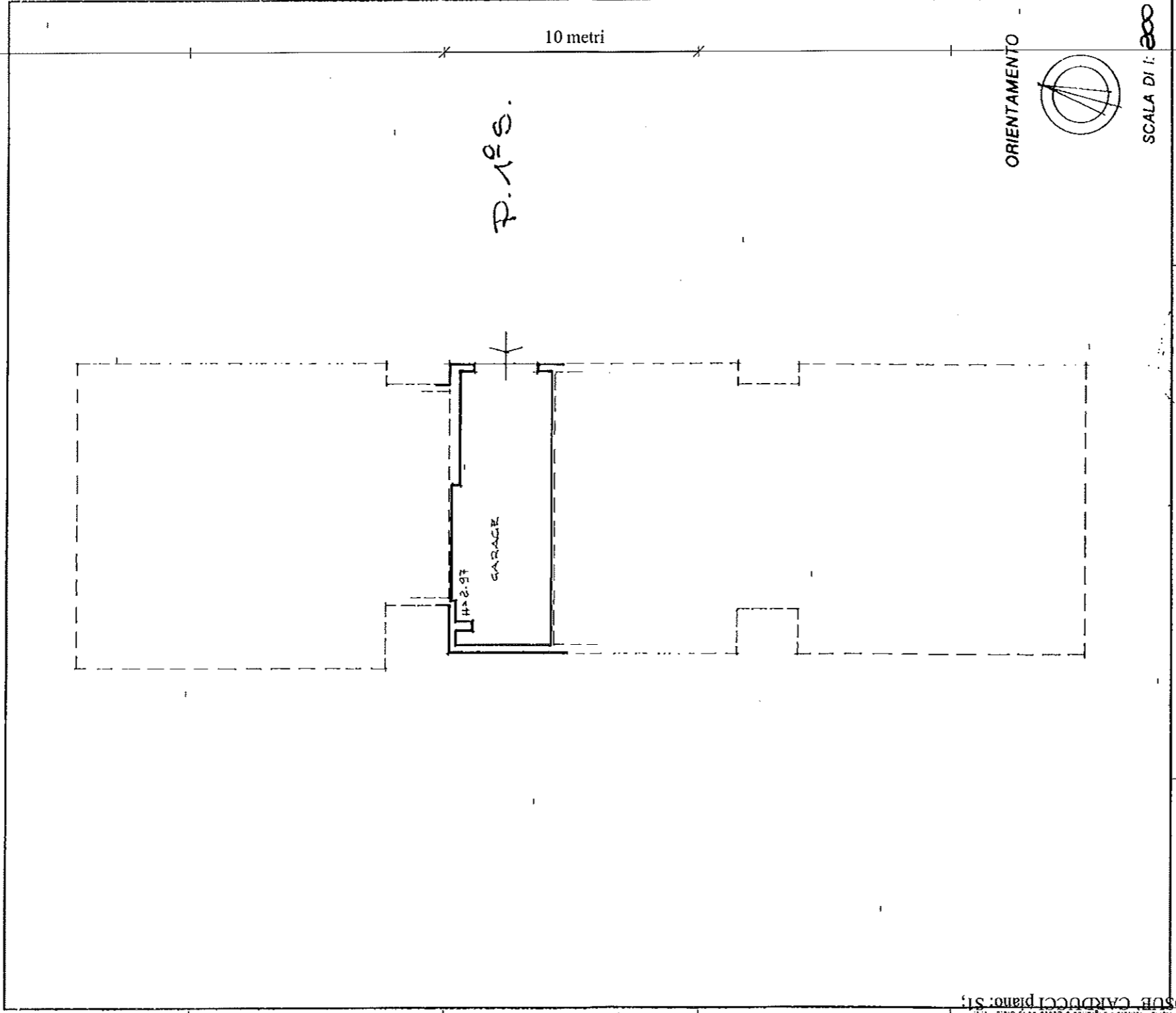

Dichiarazione di N.C. Denuncia di variazione

Identificativi catastali
Ultraplanimetria in atti

Compilata da **GEOMETRA**
(Titolo, cognome e nome)
BRUNO FAUSTINI

Iscritto all'albo de i. **GEOMETRI**
di **CAMERINO** n. **144**

Data presentazione: 23/07/1988 - Data: 18/11/2015 - P. INVAZ. n. 78 - Richiedente: CRSCST70D05A271M

Totale schede: 1 - Formato di acquisizione: A4 (210x297) - Formato stampa richiesta: A4 (210x297)

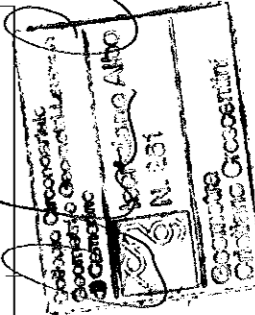

Catasto dei Fabbricati - Situazione al 18/11/2015 - Comune di CASTELRAIMONDO (C251) - < Foglio: 26 - Particella: 740 - Subalterno: 23 > VIA GIOSE CARDUCCI piano: S1;

MODULARIO
F. 740 (anz. 497)



MINISTERO DELLE FINANZE
DIREZIONE GENERALE DEL CATASTO E DEI SS.TT.EE.

CATASTO EDILIZIO URBANO (RDL 13-4-1939, n. 652)

MOD. BN (CEU)

LIRE
250

Planimetria di u.i.u. in Comune di **CASTELRAIMONDO** via **C. CARDUCCI** civ.

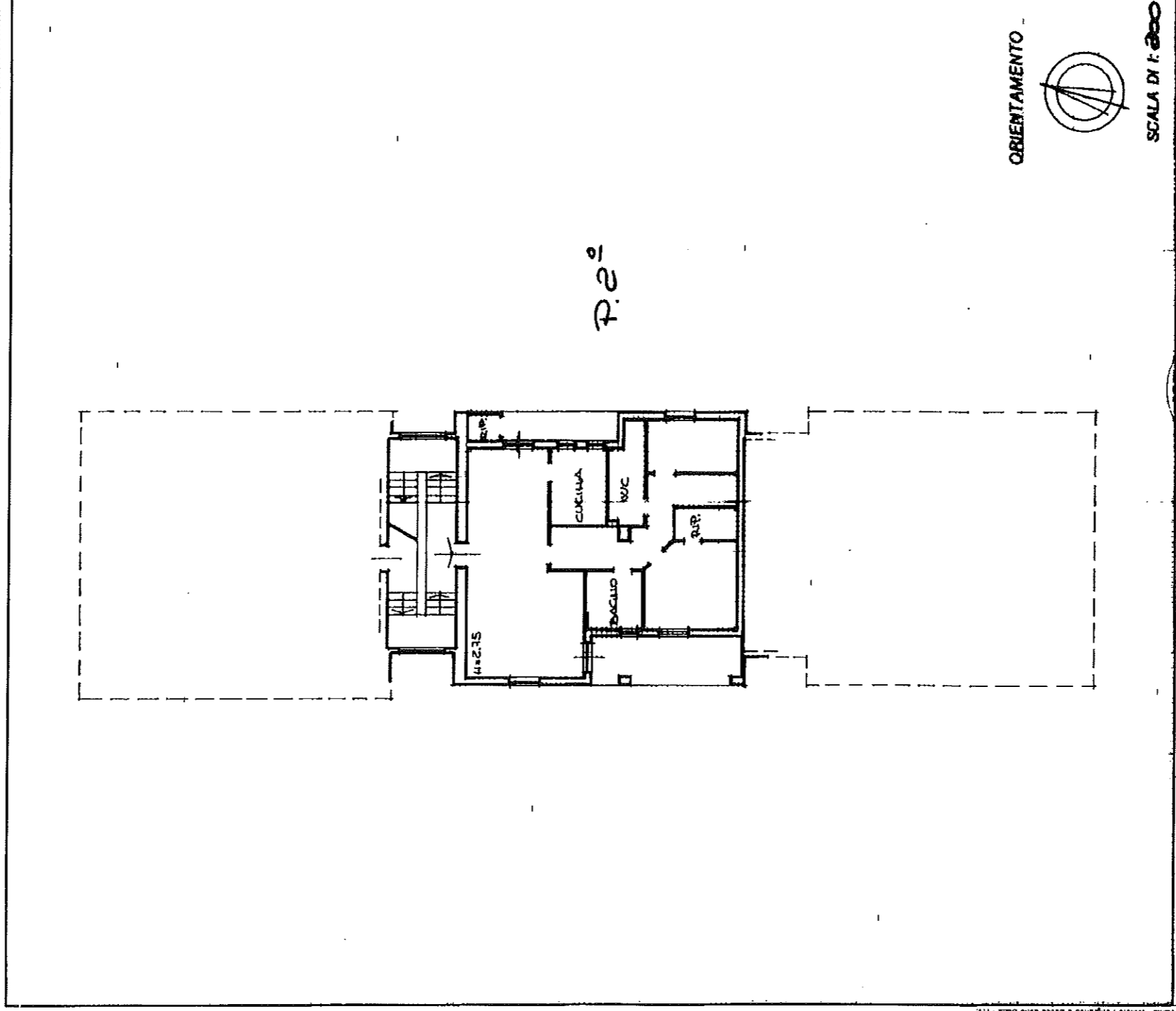

Dichiarazione di N.C.
Denuncia di variazione

Identificativi catastali/
F. 236
n. 740 sub. 10

Compilata dal **CECCARELLA**
(Titolo, cognome e nome)

BRUNO FAUSTINI

Iscritto all'albo dei **CECCARELLA**
della provincia di **CAMPANIA** n. **1.141**
data **11/01/88** Firma *Giuseppe P. d'Amico*

