

PIANO INTERRATO
SCALA 1:100

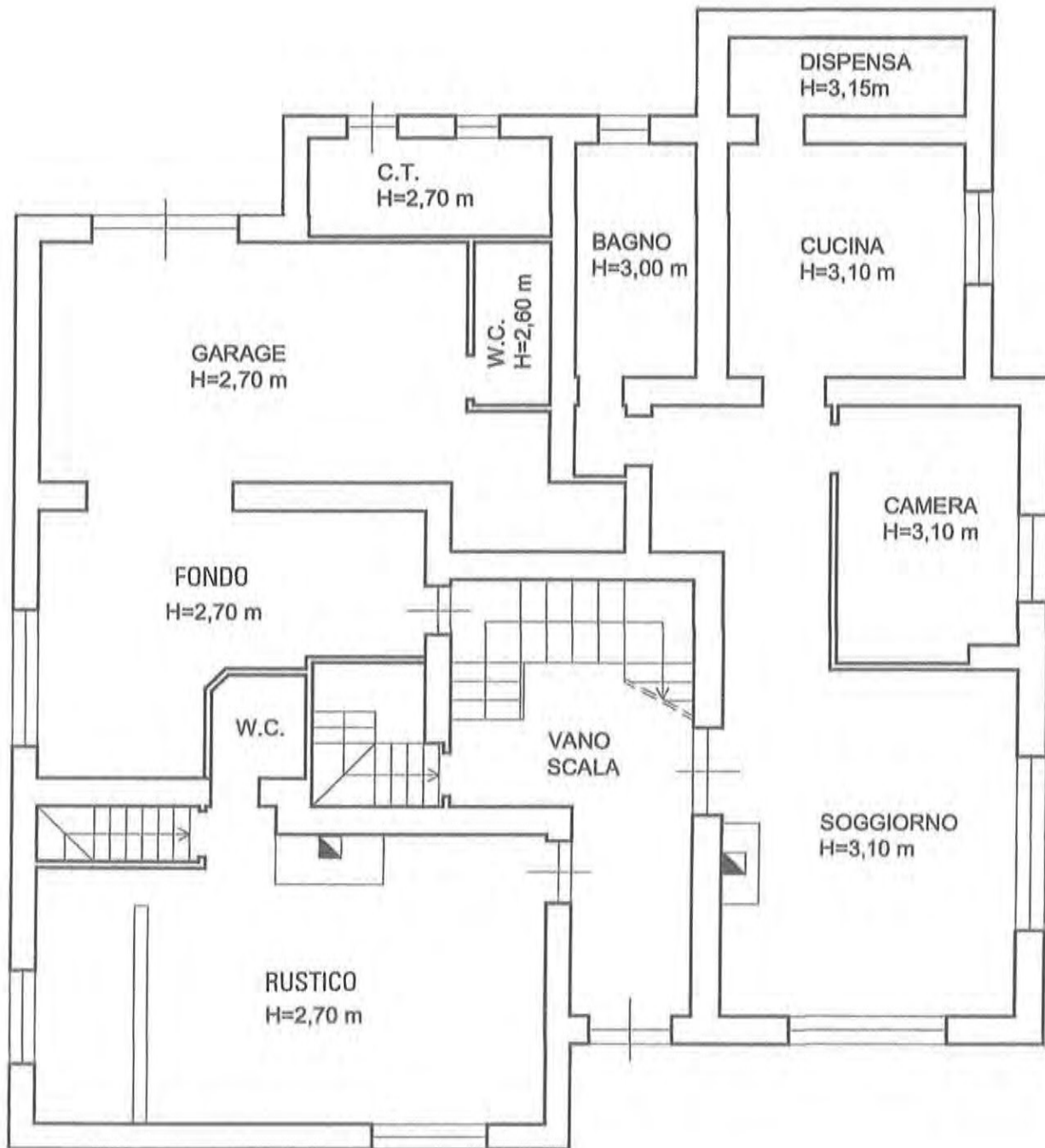



PIANO SEMINTERRATO
SCALA 1:100



Alleg. M2

MODULARIO
F. rig. rend 407



MINISTERO DELLE FINANZE
DIREZIONE GENERALE DEL CATASTO E DEI SS.TT.EE.
CATASTO EDILIZIO URBANO (RDL 13-4-1939, n. 652)

MOD. BN (CEU)

LIRE
250

Planimetria di u.i.u. in Comune di PANICALE via SA. LORCA civ.

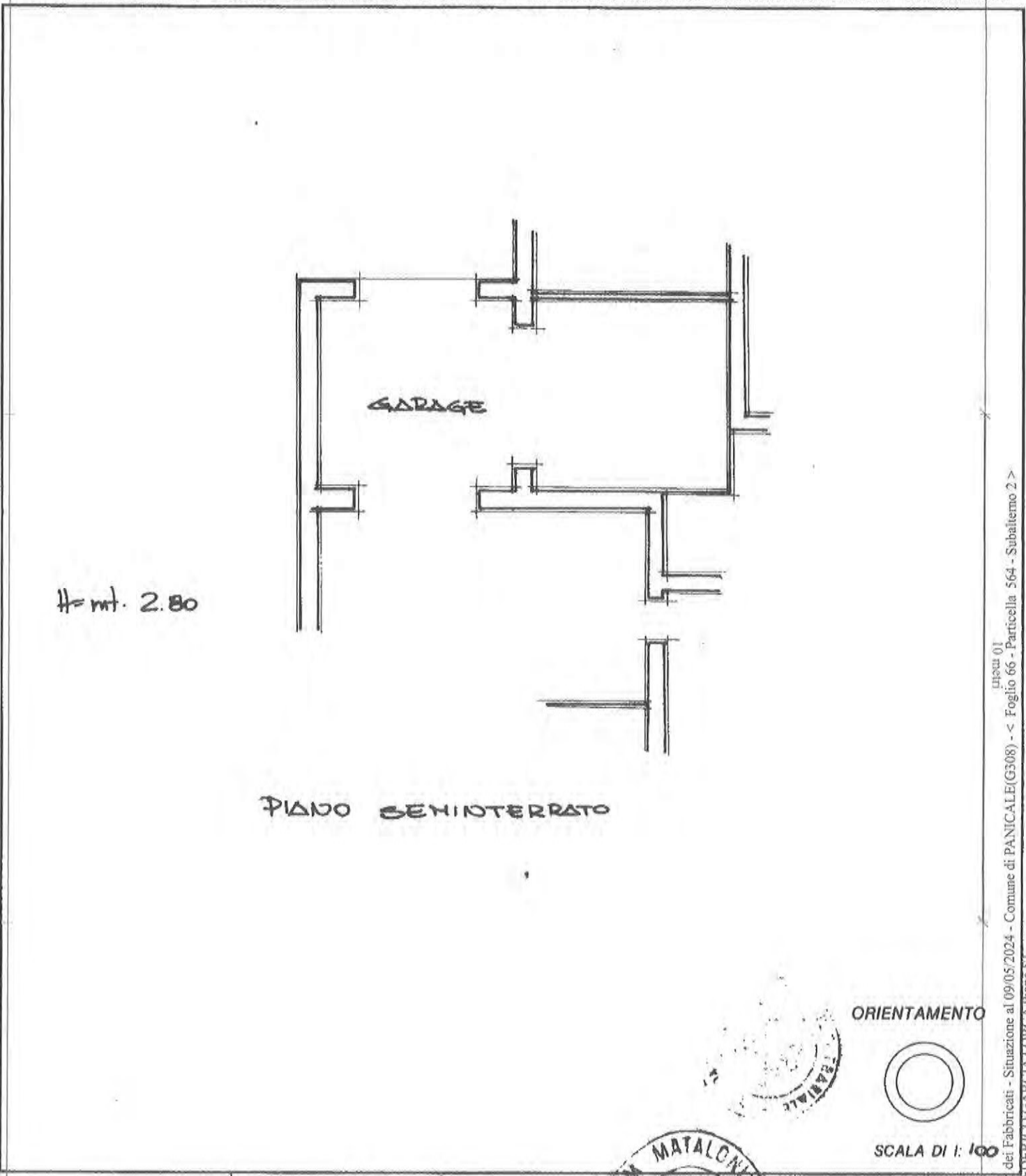

Roma - Istituto Poligrafico e Zecca dello Stato - P.X.

Catasto dei Fabbricati - Situazione al 09/05/2024 - Comune di PANICALE(G308) - < Foglio 66 - Particella 564 - Subalterno 2 >
VIA FEDERICO GARCIA LORCA Piano S1

Dichiarazione di N.C.
Denuncia di variazione
Ultima planimetria in atti
Identificativi catastali
Data presentazione: 12/04/1991 - Data: 09/05/2024 - n. T440176 - Richiedente: PGTMR54A47G478Q
Totale fogli: 500 - Firmato: P - Regisrazione: A4(216X297) - Formato stampa richiesto: A4(210X297)

Compilata dal Geometra
(Titolo, cognome e nome)
MATALONI RANGELO
Iscritto all'albo dei Geometri
della provincia di Teramo
data 2008 Firma [Signature]



RISERVATO ALL'UFFICIO
12 APR. 1991
22726/911

Firmato Da: PEGIAI MARIA TERESA Emesso Da: NAMIRIAL CA FIRMA QUALIFICATA Serial#: 4b3c2f46f687c924

Alleg. m. 4
MOD. BN (CEU)

MODULARIO
F. rig. romb. 407



MINISTERO DELLE FINANZE

DIREZIONE GENERALE DEL CATASTO E DEI S.S.TT.EE.

CATASTO EDILIZIO URBANO (RDL 13-4-1939, n. 652)

LIRE
250

Planimetria di u.i.u. in Comune di PANICALE via G. LORCA civ.

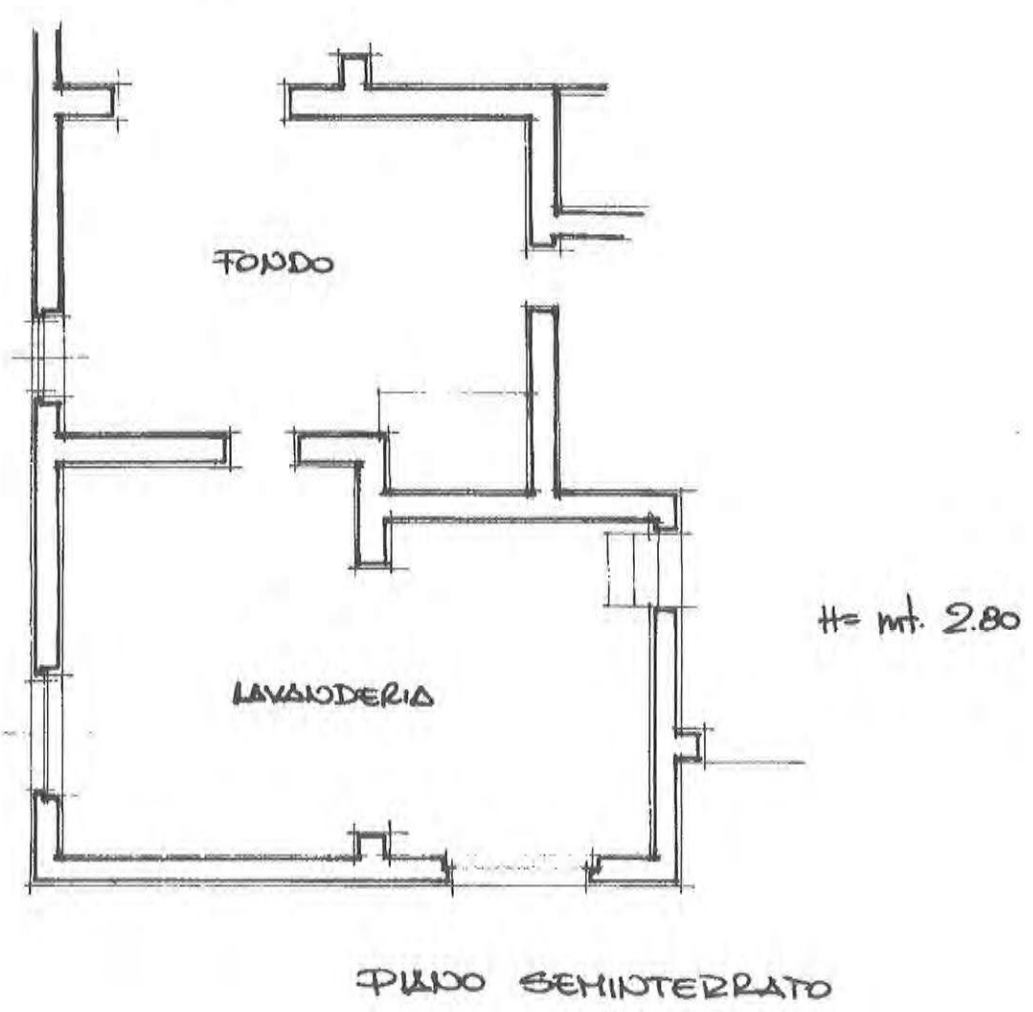

ORIENTAMENTO

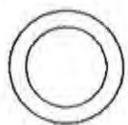

SCALA DI 1:100

Nome - Indirizzo Poligrafico e Zecca dello Stato - P.V.

Catasto dei Fabbricati - Situazione al 09/05/2024 - Comune di PANICALE (G308) - < Foglio 66 - Particella 564 - Subalterno 3 >

Firmato Da: PEGIATI MARIA TERESA Emesso Da: NAMIRIAL CA FIRMA QUALIFICATA Serial#: 4b3c2f46f6587c924

Dichiarazione di N.C.
Denuncia di variazione

Compilata dal Geometra
Mataloni Pierangelo
(Titolo, cognome e nome)
Iscritto all'albo dei Geometri
della provincia di Perugia
n. 2266
data 10/05/2024 Firma P. Mataloni



RISERVATO ALL'UFFICIO

22726/91

Ultima planimetria in aut.
F. 66
Da 564 a 3
Data 12/04/1991
Totale schede: 1 - Formato di acquisizione: A4 (210x297)

Data 09/05/2024 - n. T440177 - Richiedente: PGTMT54A47G478Q
Formato di acquisizione: A4 (210x297)

Alleg. n. 8

MODULARIO
F. rig. rend. 487



MINISTERO DELLE FINANZE
DIREZIONE GENERALE DEL CATASTO E DEI SS.TT.EE.
CATASTO EDILIZIO URBANO (RDL 13-4-1939, n. 652)

MOD. BN (CEU)

LIRE
250

Planimetria di u.i.u. in Comune di PANICALE via S. LORCA civ.....

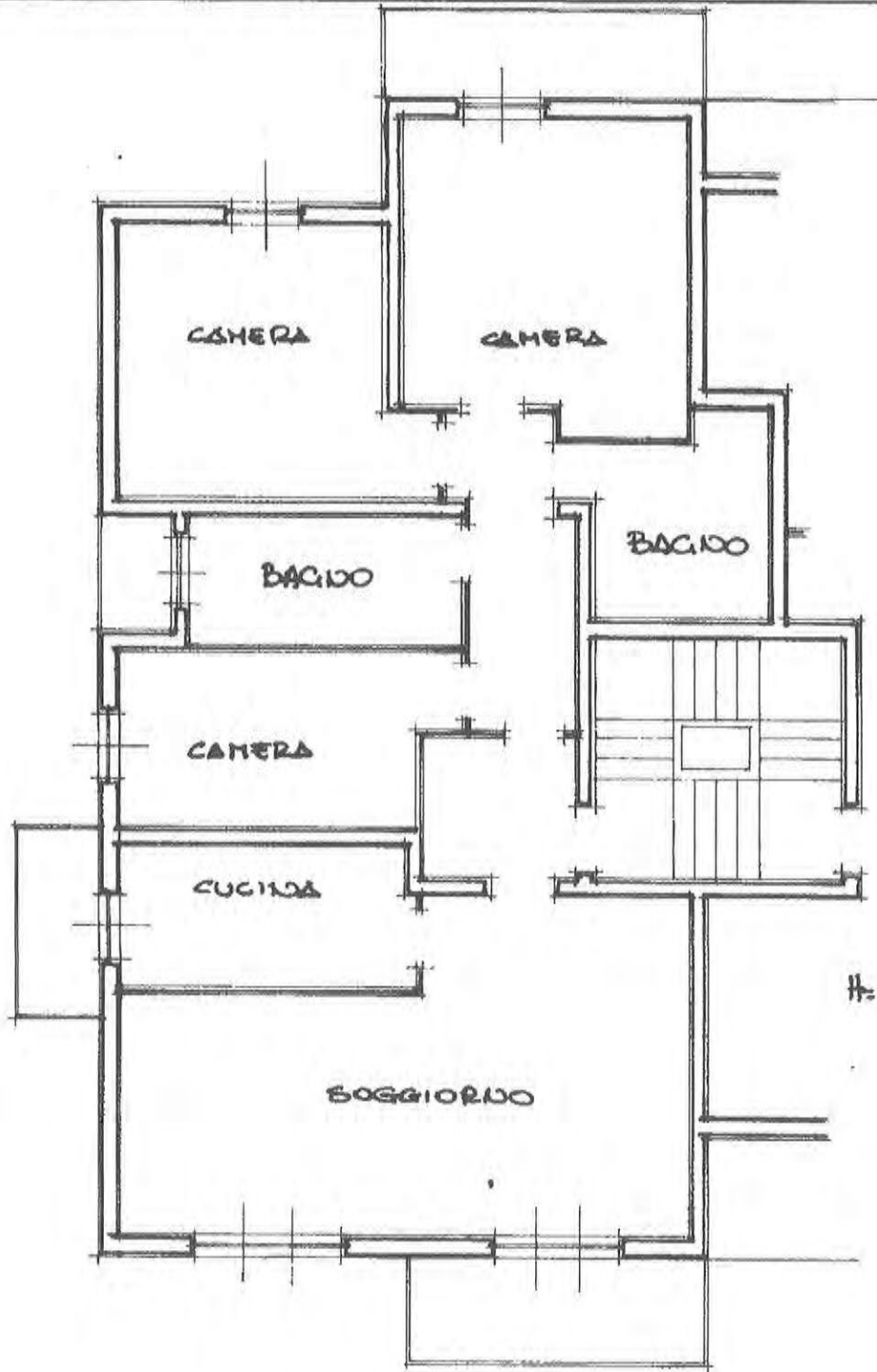

H. mt. 2.80

PIANO PRIMO

ORIENTAMENTO

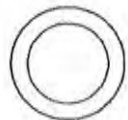

SCALA DI 1:100

Dichiarazione di N.C.
Denuncia di variazione

Compilata dal Geometra
(Titolo, cognome e nome)
MATALONI PANGELO



RISERVATO ALL'UFFICIO

Ultima planimetria in atti
Identificativi catastali
Data presentazione: 12/04/1991 - Data: 09/05/2024 - n. T440179 - Richiedente: PGTMTTR54A47G478Q
Totale fogli: 5 - Formato di acquisizione: dalla provincia di Panica n. 2288 richiesto: A4/21/2288
n. 554 sub. 5
data Firma P. Mataloni

Catasto dei Fabbricati - Situazione al 09/05/2024 - Comune di PANICALE(G308) - < Foglio 66 - Particella 564 - Subalterno 5 >

Firmato Da: PEGIA TI MARIA TERESA Emesso Da: NAMIRIAL CA FIRMA QUALIFICATA Serial#: 4b3c2f46f687c924





Alleg. M. 10

Planimetria di u.i.u. in Comune di PANICALE via S. LORCA CIV.

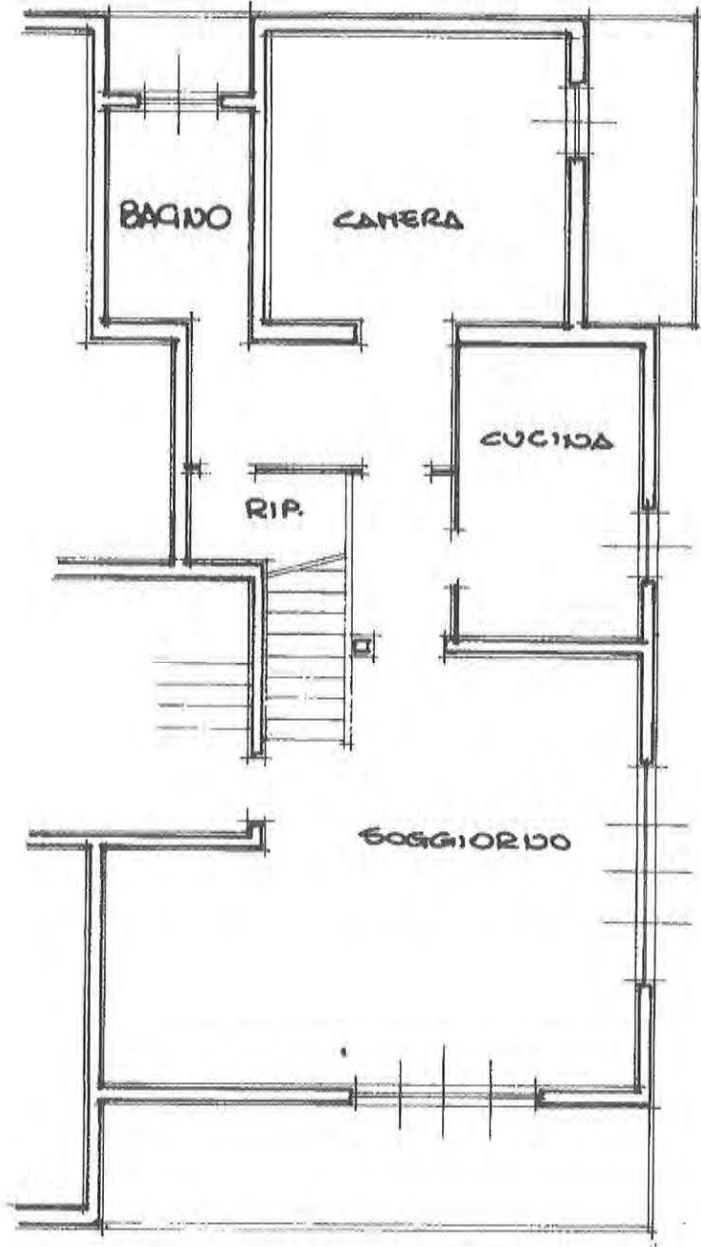

H = mt. 2.00

PIANO PRIMO

ORIENTAMENTO

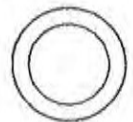

SCALA DI 1:100

Dichiarazione di N.C.
Denuncia di variazione

Compilata dal Geometra
MATALONI PIANGELO
(Titolo, cognome e nome)

Iscritto all'albo dei Geometri
della provincia di Perugia n. 2288

Data 09/05/2024 Richiedente: PGTMT54A47G478Q



RISERVATO ALL'UFFICIO

2 APR. 1991

2726/91

Identificativi catastali
Ultima planimetria in atti

SSA sub 6

Data presentazione: 12/04/1991 - Data: 09/05/2024 - n. T440180 - Richiedente: PGTMT54A47G478Q

Totale schede: 2 - Formato di acquisizione: A4 (210x297) - Formato stampa: A4 (210x297)

Catasto dei Fabbricati - Situazione al 09/05/2024 - Comune di PANICALE (G308) - < Foglio 66 - Particella 564 - Subalterno 6 >
VIA FEDERICO GARCIA LORCA Piano I - Z

Firmato Da: PEGIATI MARIA TERESA Emesso Da: NAMIRIAL CA FIRMA QUALIFICATA Serial#: 4b3c2f46f6587c924



Alleg. n. 10

MODULARIO
F. rig. rend. 487



MINISTERO DELLE FINANZE
DIREZIONE GENERALE DEL CATASTO E DEI SS.TT.EE.
CATASTO EDILIZIO URBANO (RDL 13-4-1939, n. 652)

MOD. BN (CEU)

LIRE
250

Planimetria di u.i.u. in Comune di PANICALE via S. LORCA civ.

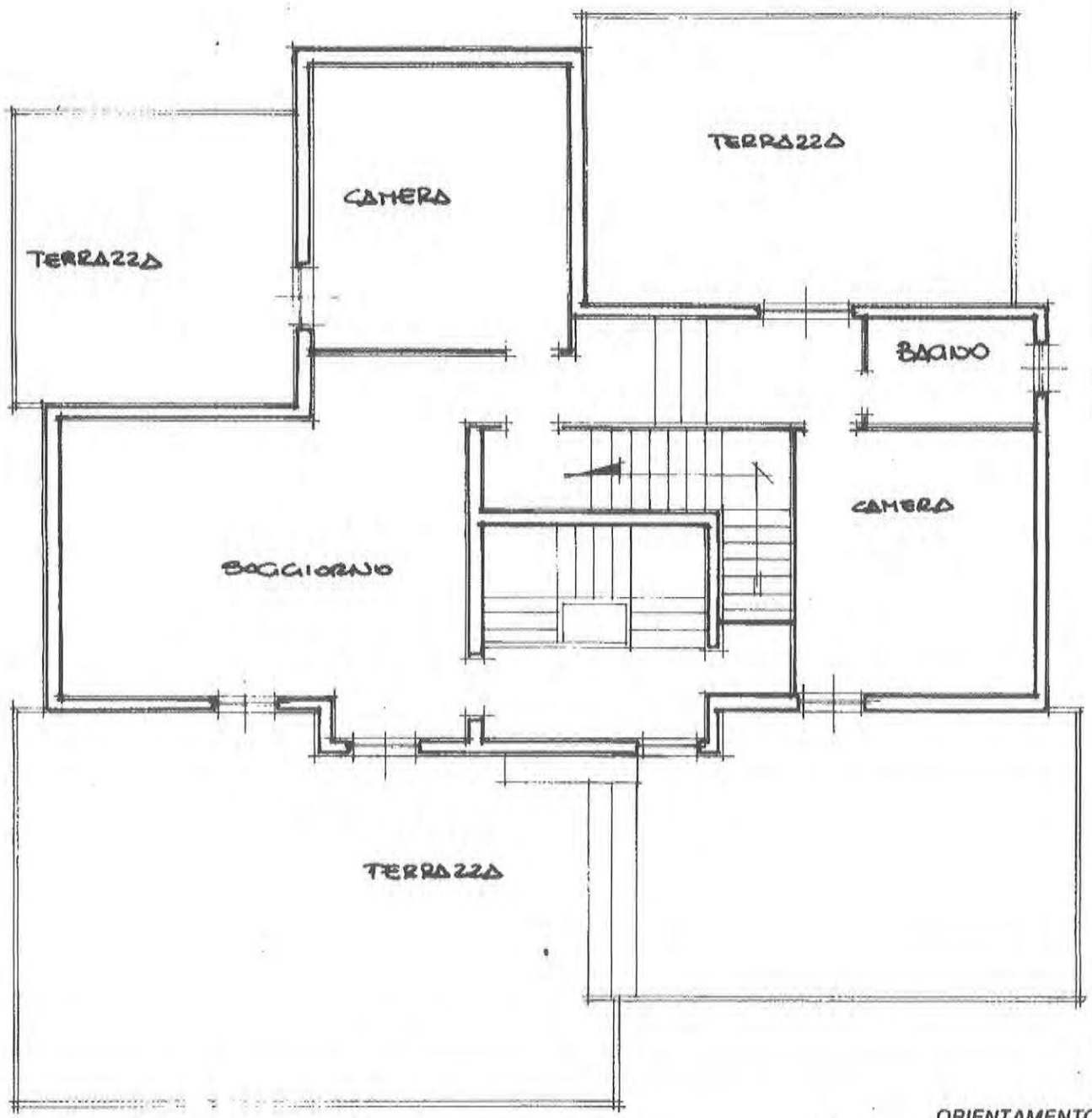

PIANO SOTTOTETTO

ORIENTAMENTO

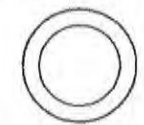

SCALA DI 1:100

H. media : mt. 2.60

Dichiarazione di N.C.
Denuncia di variazione

Compilata dal
(Titolo, cognome e nome)
Geom. MATAIOLI PIROANGELO

RISERVATO ALL'UFFICIO

iscritto all'albo dei *Geometri*
della provincia di *Perugia* n. *2288*



data Firma *[Signature]*

22726/91

Urban 01
Catasto dei Fabbricati - Situazione al 09/05/2024 - Comune di PANICALE(G308) - < Foglio 66 - Particella 564 - Subalterno 6 >
VIA FEDERICO GARCIA LORCA Piano 1 - 2

Firmato Da: PEGIATI MARIA TERESA Emesso Da: NAMIRIAL CA FIRMA QUALIFICATA Serial#: 4b3c2f46f687c924



LIRE 250

Planimetria di u.i.u. in Comune di PANICALE via C. LORCA civ.

ESTRATTO
 SCALA 1:2000



- Fig. 66 Part. 564 sub: 1 - BENE COMUNE NON CENSIBILE (SCALA - COSE AL FABBRICATO).
 2 - GARAGE AL PIANO SEMINTERRATO
 3 - FONDI AL PIANO SEMINTERRATO
 4 - FONDI AL PIANO SEMINTERRATO
 5 - APPARTAMENTO AL PIANO PRIMO
 6 - APPARTAMENTO AL PIANO PRIMO E SECONDO

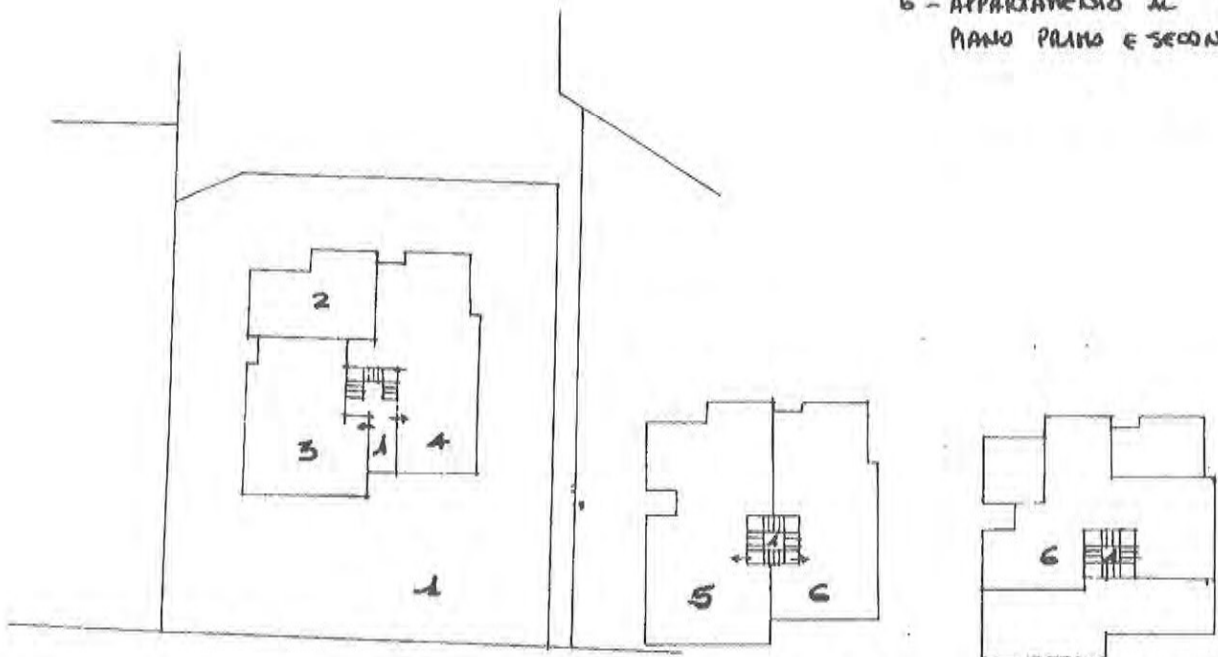

ORIENTAMENTO

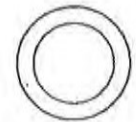

SCALA DI 1: 500



Dichiarazione di N.C.
 Denuncia di variazione

Identificativi catastali
 Ultimo planimetria in atti

Data presentazione: 12/04/1991 - Data: 09/05/2024 - n. T432366 - Richiedente: Telematico

Totale schede: 1 - Formato di acquisizione: A4 (210x297) - Formato stampa: A4 (210x297) - Fattore di scala: non utilizzabile

Compilate dal Geometra
 (Titolo, cognome e nome)
MARALONI Pierang. B.
 Iscritto all'albo dei Geometri
 della provincia di Parma n. 2288
 data 12/04/1991 Firma [Signature]

RISERVATO ALL'UFFICIO

Elaborato in formato elettronico - Catasto dei fabbricati - Strada n. 100/05/2004 - Comune di PANICALE (CS98) - Foglio 66 Part. 564