

# GS

SOLARO (MILANO)

BLOCCO H - LA PERGOLA

63

PIANTA PIANO TIPO  
S&PF. 1:100

2429

PROV. VENEZIA - URBANISTICA AUTONOMA  
PAL. D. 21474  
RACCOM. 1767

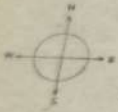

27.08.60

IL SINDACO

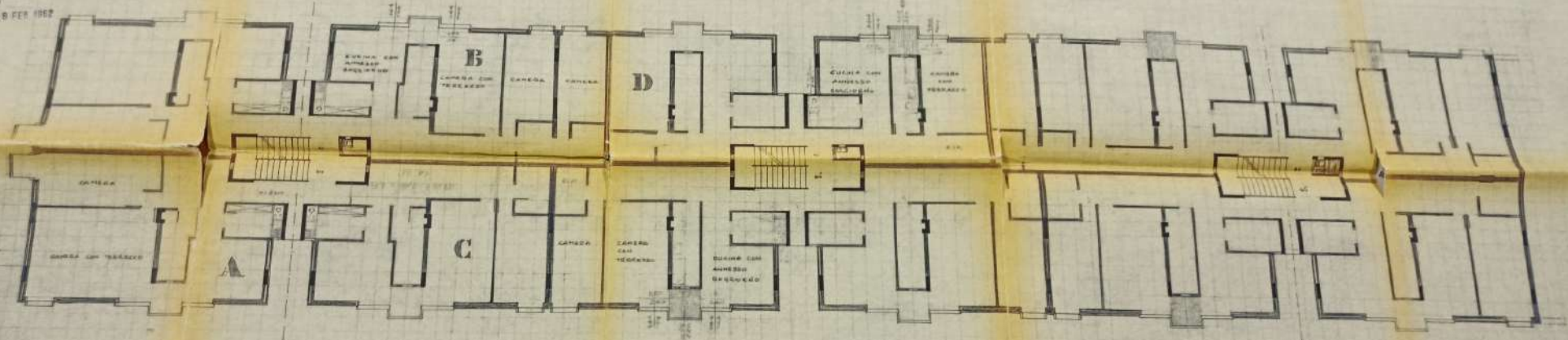
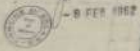

<b>A</b>	CUCINA - SOCCOCCINO	HQ 2070	MC 22,10	SUPERFICIE FINESTRE	HQ 180 - 207	PIANTA FINESTRE	HQ 192	TOT HQ 524	BAGN.	PIAVAMENTO SUP. AREA M.	5,72
	CAMERA CON TERR.	HQ 2450	MC 22,00	"	HQ 207 - 207	"	HQ 192	TOT HQ 506	"	"	4,88
	CAMERA	HQ 2670	MC 22,00	"	HQ 225	"	"	"	"	"	4,88
	BAGNO	HQ 530	MC 16,00	"	HQ 144	"	"	"	"	"	3,70

<b>C</b>	CUCINA - SOCCOCCINO	VEDI APPART. TIPO A & B
	CAMERA CON TERR.	VEDI " " " B
	CAMERA	VEDI " " " B
	BAGNO	VEDI " " " A

<b>B</b>	CUCINA - SOCCOCCINO	HQ 2070	MC 22,10	SUPERFICIE FINESTRE	HQ 180 - 207	PIANTA FINESTRE	HQ 192	TOT HQ 524	BAGN.	PIAVAMENTO SUP. AREA M.	5,72
	CAMERA CON TERR.	HQ 2450	MC 22,00	"	HQ 207 - 207	"	HQ 192	TOT HQ 506	"	"	2,90
	CAMERA	HQ 2760	MC 22,00	"	HQ 225	"	"	"	"	"	4,35
	BAGNO	HQ 530	MC 16,00	"	HQ 144	"	"	"	"	"	4,80

<b>D</b>	CUCINA - SOCCOCCINO	VEDI APPART. TIPO A & B
	CAMERA CON TERR.	VEDI " " " B
	BAGNO	VEDI " " " B

Prova prelievo in situ  
 del 24/03/62 - 1241 - 1242 - 1243 - 1244 - 1245  
 del 24/03/62 - 1246 - 1247 - 1248 - 1249 - 1250

GS

SOLARO (Milano)

BLOCCO H - LA PEGGOLA

PRIMO PIANO TITO

SCALE 1:100

Ge3

20/29

PROGETTO ARCHITETTURA E INGEGNERIA

PROF. CARLO

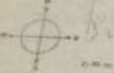

AL BIRGACCIO

8.111.193

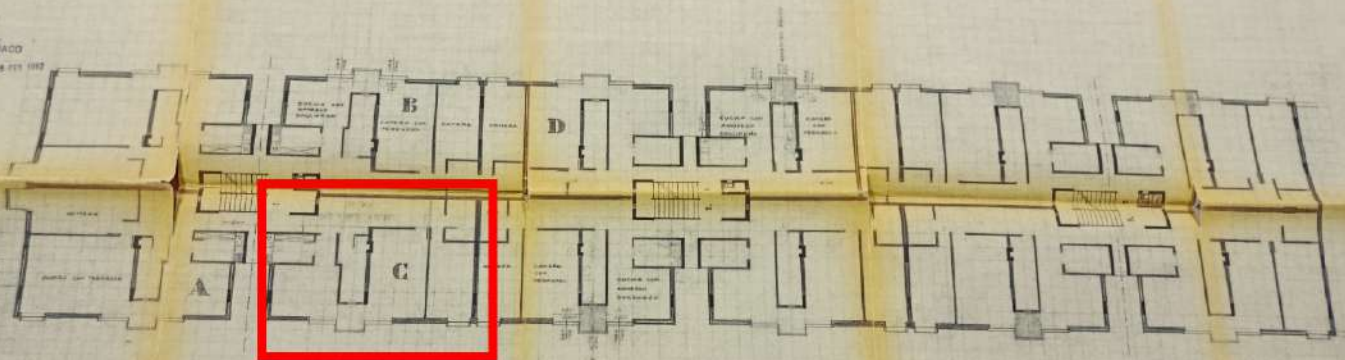

A		B		C		D	
ALCANTARA	10.20	10.20	10.20	10.20	10.20	10.20	10.20
ALCANTARA	10.20	10.20	10.20	10.20	10.20	10.20	10.20
ALCANTARA	10.20	10.20	10.20	10.20	10.20	10.20	10.20
ALCANTARA	10.20	10.20	10.20	10.20	10.20	10.20	10.20

C		D	
ALCANTARA	10.20	10.20	10.20
ALCANTARA	10.20	10.20	10.20
ALCANTARA	10.20	10.20	10.20
ALCANTARA	10.20	10.20	10.20

23 FEB 1962

L. SINDACO

- 8 FEB 1962

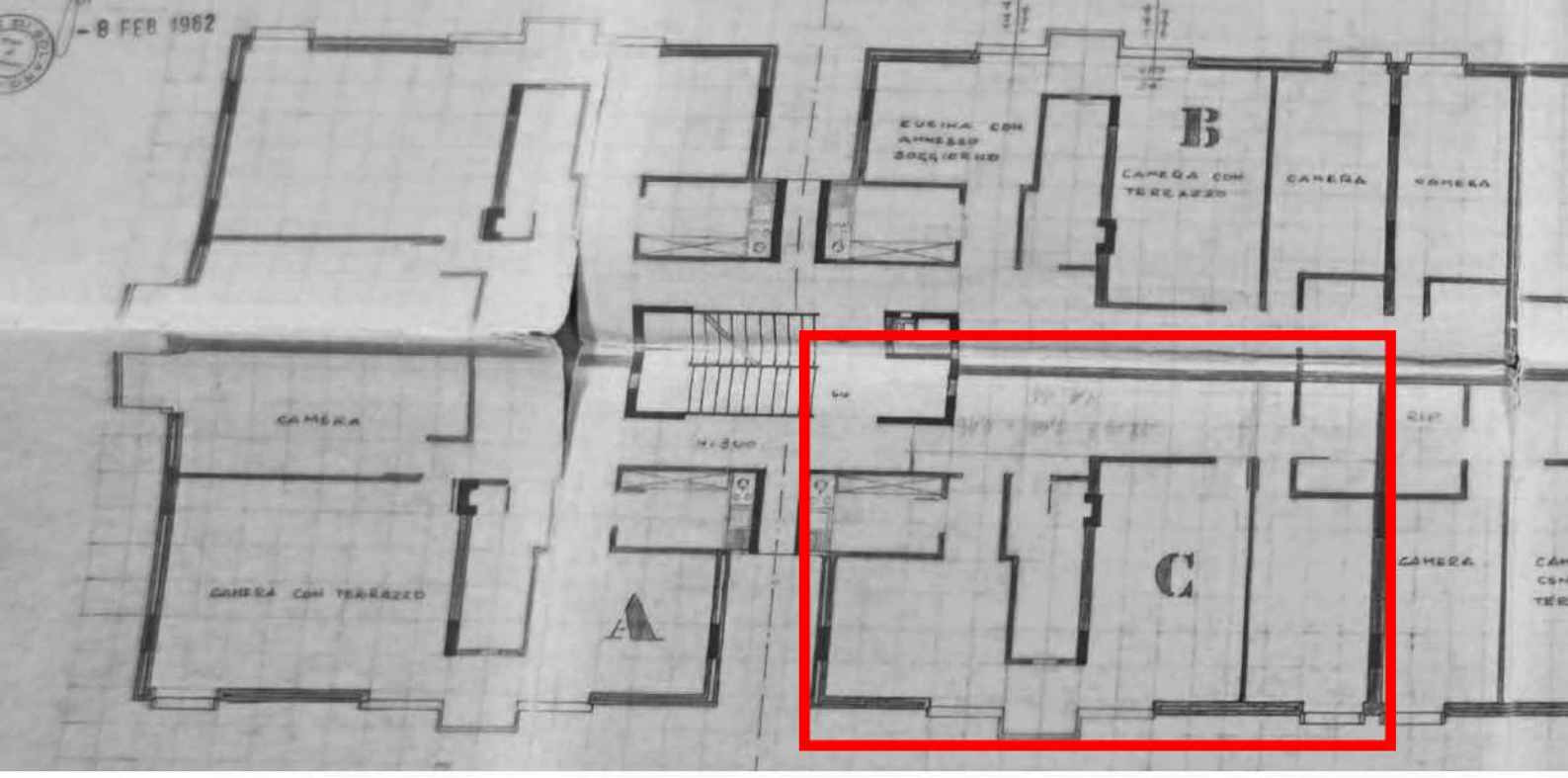

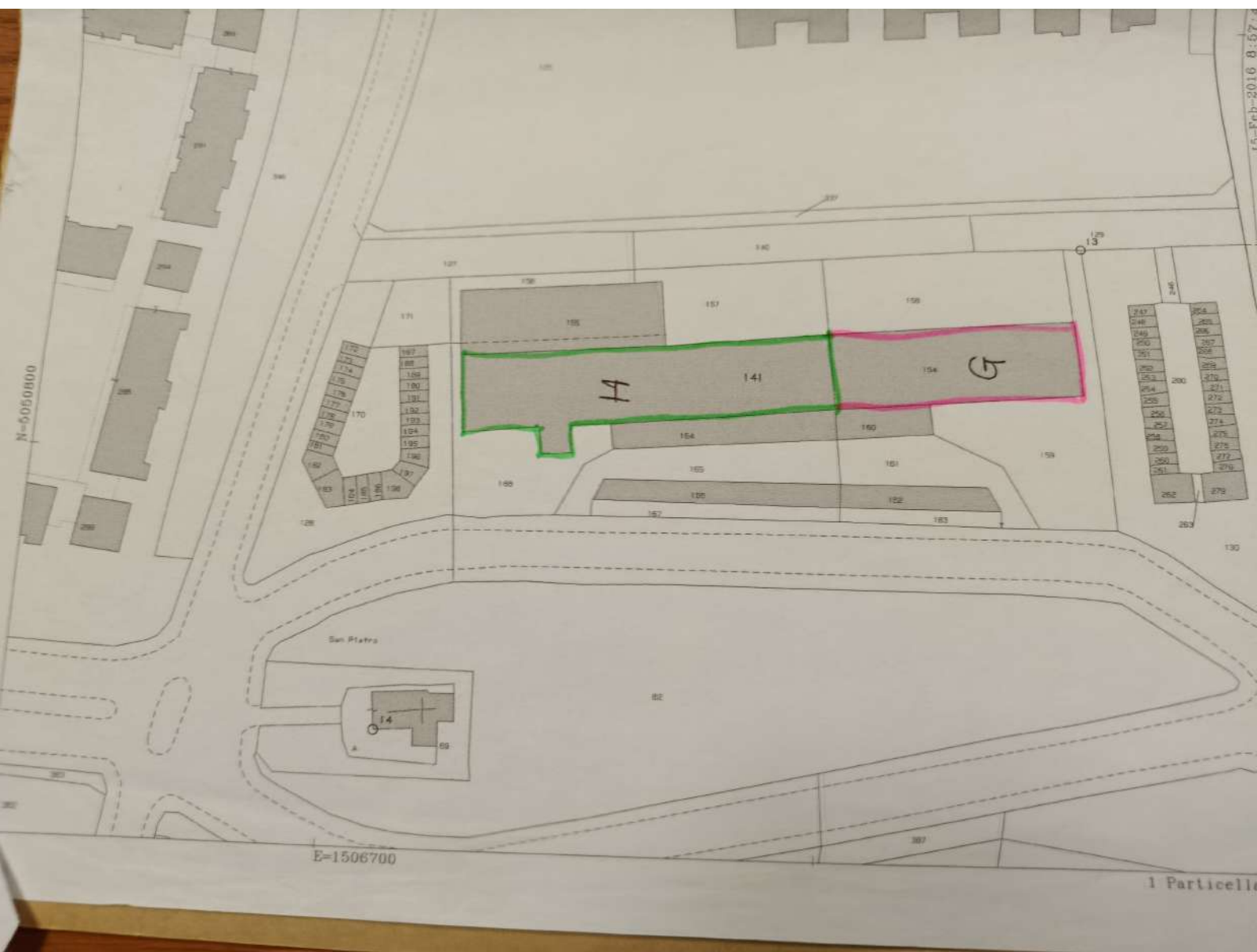

N=5056800

E=1506700

1 Particella

15-Feb-2016 8:57

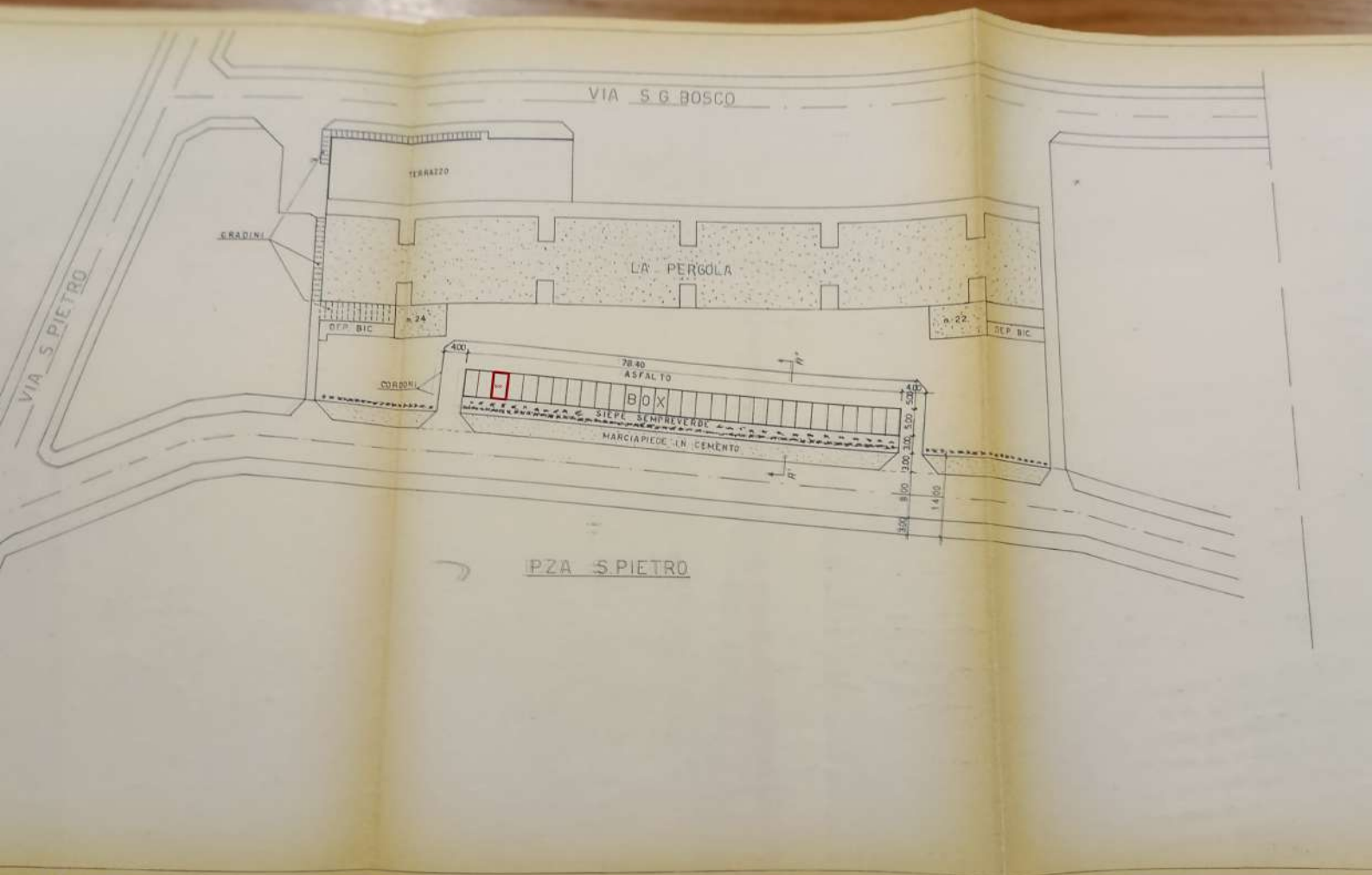

Fiduciosi di veder...  
...messibilitati al completo reinterro, distintamente...

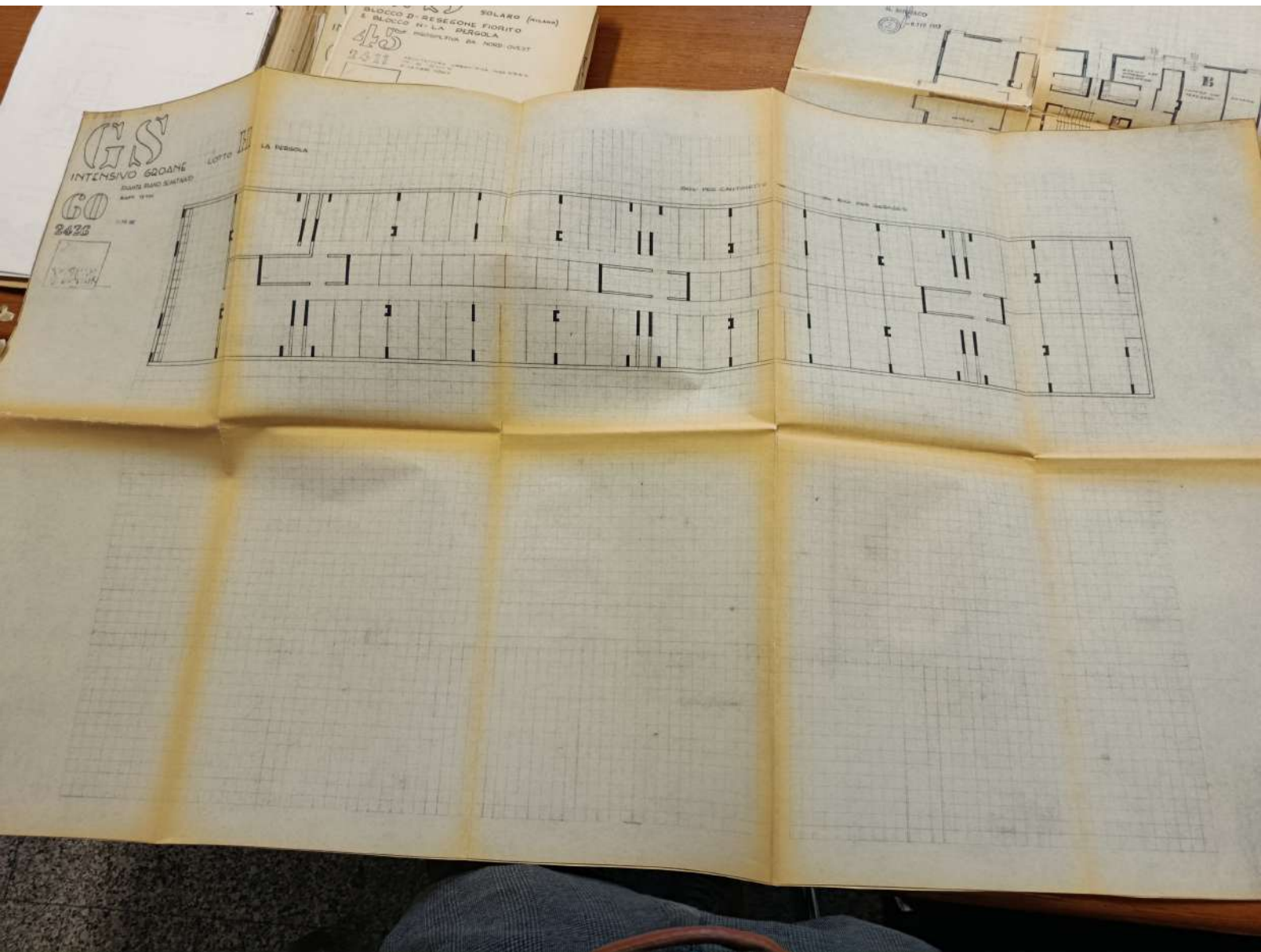

**Agenzia del Territorio  
CATASTO FABBRICATI  
Ufficio Provinciale di  
Milano**

Dichiarazione protocollo n. MI0598076 del 07/09/2005

Planimetria di u.i.u. in Comune di Solaro

Piazza San Pietro

civ. 24

Identificativi Catastali:

Sezione:  
Foglio: 22  
Particella: 141  
Subalterno: 17

Compilata da:  
Cestari Loris

Iscritto all'albo:  
Geometri

Prov. Milano

N. 9559

Scheda n. 1

Scala 1:200

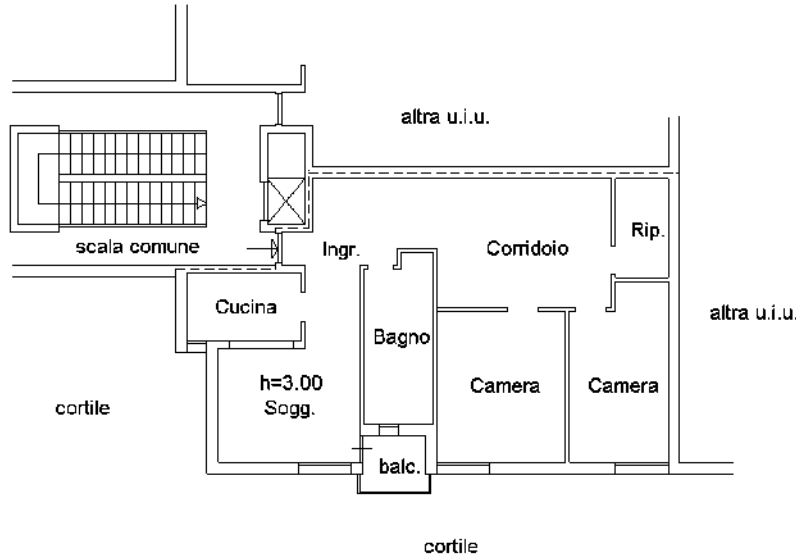

### PIANO SECONDO

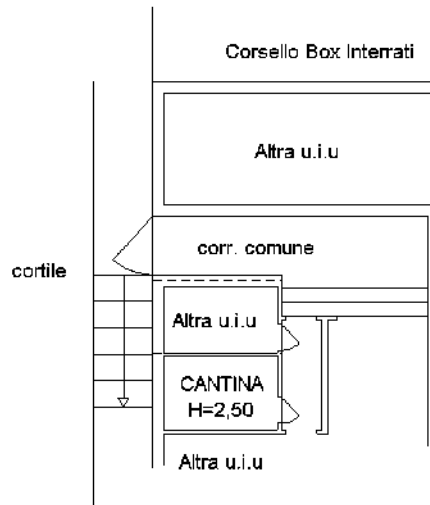

### PIANO SEMINTERRATO

Ultima planimetria in atti

MODULARIO  
F. - Cat. S. T. - 315



MINISTERO DELLE FINANZE  
DIREZIONE GENERALE DEL CATASTO E DEI SERVIZI TECNICI ERARIALI  
**NUOVO CATASTO EDILIZIO URBANO**

MOT. B (Nuovo Catasto Edilizio Urbano)

Lire  
20

Planimetria dell'immobile situato nel Comune di SOLARO Via P.zza S. PIETRO  
Ditta [REDACTED]  
Allegata alla dichiarazione presentata all'Ufficio Tecnico Erariale di MILANO

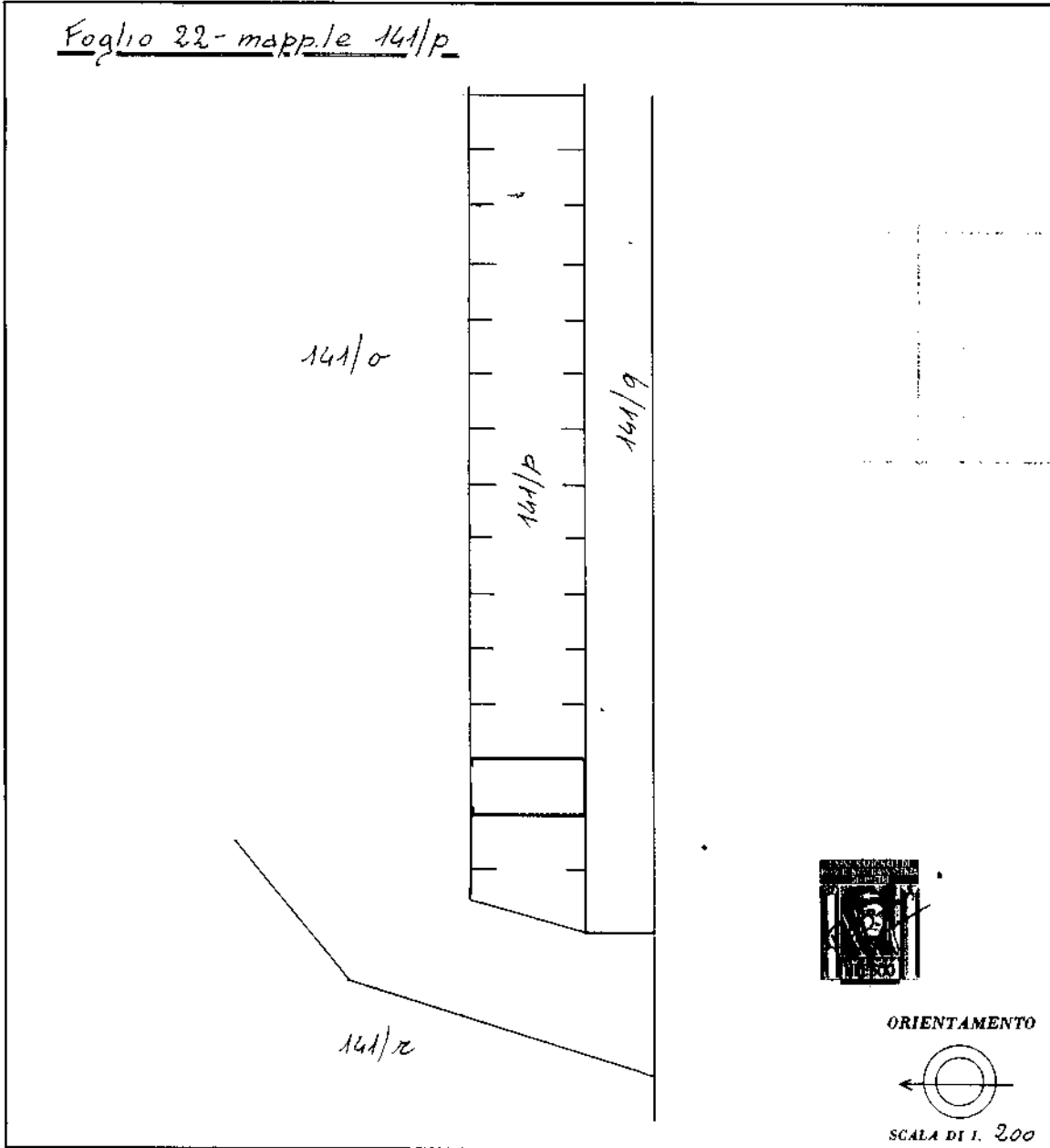

SPAZIO RISERVATO PER LE ANNOTAZIONI D'UFFICIO	
DATA <u>501173-10078</u>	
PROT. N°	

Compilato dal geometra  
GIORGIO D'ORONICO  
(titolo, nome e cognome del tecnico)  
Iscritto all'Albo dei geometri  
della Provincia di MILANO  
DATA 5/10-77  
Firma: Giorgio D'Oronico