

MODULARIO  
F. Catasto - 431

 **MINISTERO DELLE FINANZE**  
**DIPARTIMENTO DEL TERRITORIO**

Mod. EP/1 CEU

Ufficio Tecnico Erariale di PADOVA

**ELABORATO PLANIMETRICO**

Pag. n. 1 di 1

Ubicazione e riferimenti catastali dell'immobile	
Comune <u>ESTE</u>	C.T. Sez. ... Fgl. <u>17</u> Mapp. <u>561</u>
Via/piazza <u>PRINCIPE UMBERTO</u> n. ....	C.E.U. Sez. ... Fgl. <u>17</u> Mapp. <u>561</u>
ESTRATTO DI MAPPA	scala 1: <u>20 00</u>
Tipo mappale n. .... del .....	

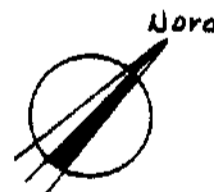
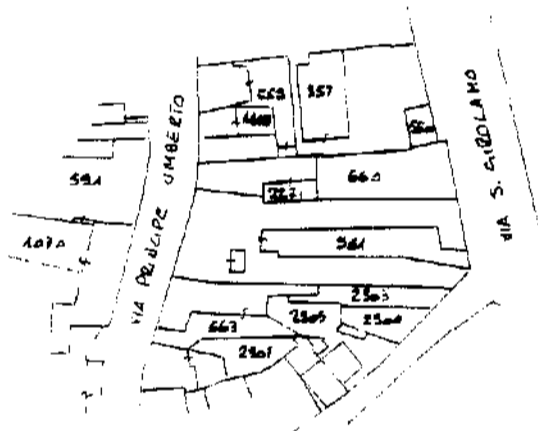

Roma - Istituto Poligrafico e Zecca dello Stato - RTX

Riservato all'Ufficio Tecnico Erariale	26 <b>321921</b> Operatore	IL TECNICO <b>25.09.99</b>
Protocollo .....	.....	.....
Sostituisce il presente mod. EP/1 prot. ....	.....	.....
Annullato e sostituito dal mod. EP/1 prot. ....	.....	.....

MODULARIO  
F. - Catasto - 433

**MINISTERO DELLE FINANZE**  
**DIPARTIMENTO DEL TERRITORIO**

Mod. EP/2 CEU

Ufficio Tecnico Erariale di PADOVA

**ELABORATO PLANIMETRICO**

Pag. n. 1 di 4

Comune	Sezione	Foglio	Numero	Tipa mappa n.	del
<u>ESTE</u>	-	<u>17/e</u>	<u>561</u>		

DIMOSTRAZIONE GRAFICA DEI SUBALTERNI ASSEGNATI

scala 1: 500

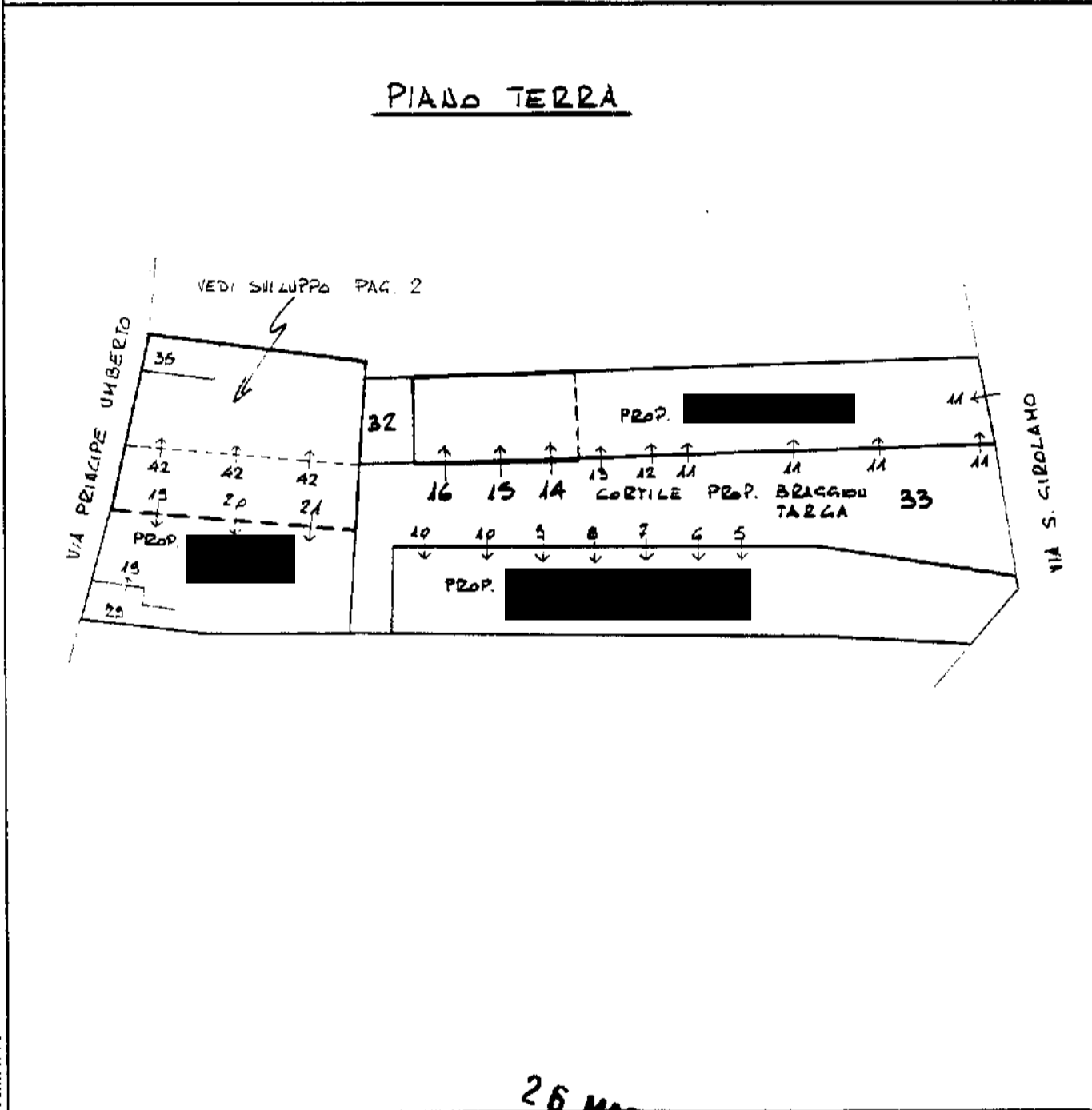

<p><b>Riservato all'Ufficio Tecnico Erariale</b></p> <p>Protocollo <u>321921</u></p> <p>Sostituisce il presente mod. EP/2 prot. _____</p> <p>Annulato e sostituito dal mod. EP/2 prot. _____</p>	<p><b>IL TECNICO</b></p> <p><u>25.05.25</u></p> <p>[redacted]</p>
--	---

Ruolo - Istituto Prolungato e Zecca - Stato - P.V.

26 MAR 1999

MODULARIO  
F. - Catastro - 432

**MINISTERO DELLE FINANZE**  
**DIPARTIMENTO DEL TERRITORIO**

Mod. EP/2 CEU

Ufficio Tecnico Erariale di PADOVA

**ELABORATO PLANIMETRICO**

Pag. n. 2 di 4

Comune	Sezione	Foglio	Numero	Tipo mappale n.	del
<u>ESTE</u>		<u>17/e</u>	<u>561</u>		
DIMOSTRAZIONE GRAFICA DEI SUBALTERNI ASSEGNATI					scala 1: <u>2 00</u>
<u>PIANO TERRA</u>					
Riservato all'Ufficio Tecnico Erariale			L'operatore		IL TECNICO
Protocollo <u>321921</u>			26 MAR 1999		25.05.99
Sostituisce il presente mod. EP/2 prot. _____					
Annullato e sostituito dal mod. EP/2 prot. _____					

Ricevuto Ufficio Pianificatore e Zonista dello Stato - R.V.

MODULARIO  
F. - Catasto - 422

**MINISTERO DELLE FINANZE**  
**DIPARTIMENTO DEL TERRITORIO**

Mod. EP/2 CEU

Ufficio Tecnico Erariale di PADOVA

**ELABORATO PLANIMETRICO**

Pag. n. 3 di 4

Comune	Sezione	Foglio	Numero	Tipo mappale n.	del
<u>ESTE</u>		<u>17/e</u>	<u>561</u>		
DIMOSTRAZIONE GRAFICA DEI SUBALTERNI ASSEGNATI					scala 1: <u>200</u>
<p><u>PIANO PRIMO</u></p>					
Riservato all'Ufficio Tecnico Erariale		L'operatore		IL TECNICO	
Protocollo <u>321921</u>		<u>26 MAR 1999</u>		<u>25.05.99</u>	
Sostituisce il presente mod. EP/2 prot.					
Annullato e sostituito dal mod. EP/2 prot.					

Data: Immatricolazione e Anno della Carta - P.T.

MODULARIO  
F. - Catasto - 438



MINISTERO DELLE FINANZE  
DIPARTIMENTO DEL TERRITORIO

Mod. EP/2 CEU

Ufficio Tecnico Erariale di PADOVA

**ELABORATO PLANIMETRICO**

Pag. n. 4 di 4

Comune	Sezione	Foglio	Numero	Tipo mappa n.	del
<u>ESTE</u>		<u>13/e</u>	<u>561</u>		

DIMOSTRAZIONE GRAFICA DEI SUBALTERNI ASSEGNATI

scala 1: **200**

PIANO SECONDO

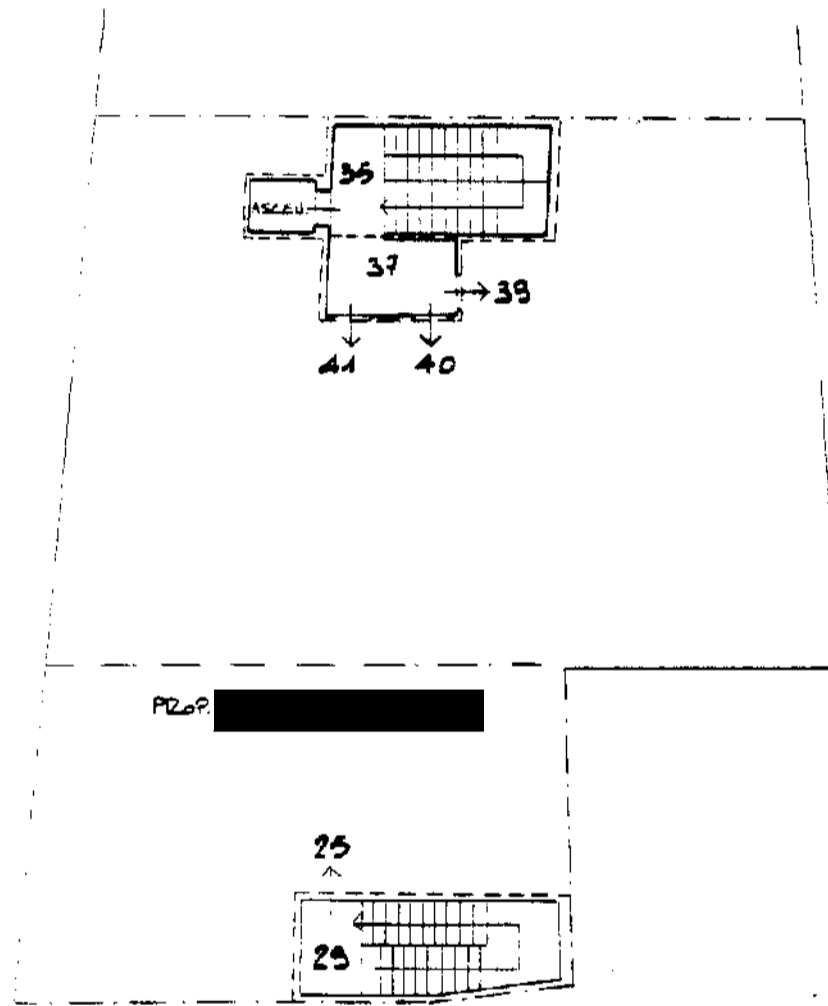

Riservato all'Ufficio Tecnico Erariale

L'operatore

IL TECNICO

Protocollo

**32192/26 MAG. 1999**

**25.05.99**

Sostituisce il presente mod. EP/2 prot. \_\_\_\_\_

Annullato e sostituito dal mod. EP/2 prot. \_\_\_\_\_

Banco - Istituto Poligrafico e Zecca dello Stato - BV

