

MODULARIO
F. - Cat. S. P. - 315



MINISTERO DELLE FINANZE **140404**
DIREZIONE GENERALE DEL CATASTO E DEI SERVIZI TECNICI ERARIALI

Mod. B (Nuovo Catasto Edilizio Urbano)

Lire
20

NUOVO CATASTO EDILIZIO URBANO

(R. DECRETO-LEGGI 13 APRILE 1939, N. 632)

Planimetria dell'immobile situato nel Comune di MILANO Via ROGOBERTO N. 113
Ditta IMMOBILIARE SAN MARTINO - SUD S.p.A.
Allegata alla dichiarazione presentata all'Ufficio Tecnico Erariale di SEDE MILANO

PIANO **QUARTO**

SCHEDA N° 0344666

Sub. 95

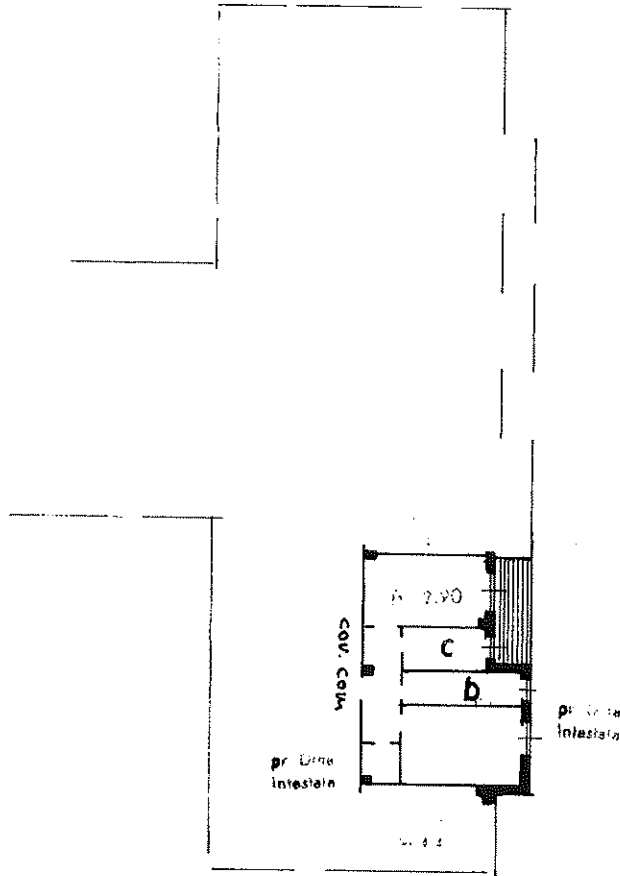

ORIENTAMENTO



SCALA DI 1:200

SPAZIO RISERVATO PER LE ANNOTAZIONI D'UFFICIO

DATA
PROT. N°

Compilata dal

Geom.

Iscritto all'Albo
della Provincia di

Collegio dei Geometri di Milano
N° 3155 Albo Prof.sti

DATA

GIU 1963

Firma:

ISTITUTO POLIGRAFICO DELLO STATO

Ultima planimetria in atti

Data presentazione: 20/06/1963 - Data: 13/02/2025 - n. T201823 - Richiedente: BLSFLV62R60E463H

Totale schede: 1 - Formato di acquisizione: A3(297x420) - Formato stampa richiesto: A4(210x297)