

In data: 01/07/2025

MODULARIO
F. rig. rend. 497



MINISTERO DELLE FINANZE
DIREZIONE GENERALE DEL CATASTO E DEI SISTEMI

CATASTO EDILIZIO URBANO (RD: 13-4-939, n. 652)

MOD. **BN** (CEU)

LIRE
250

Planimetria di u.i.u. in Comune di CALTO via G. MAZZINI civ.

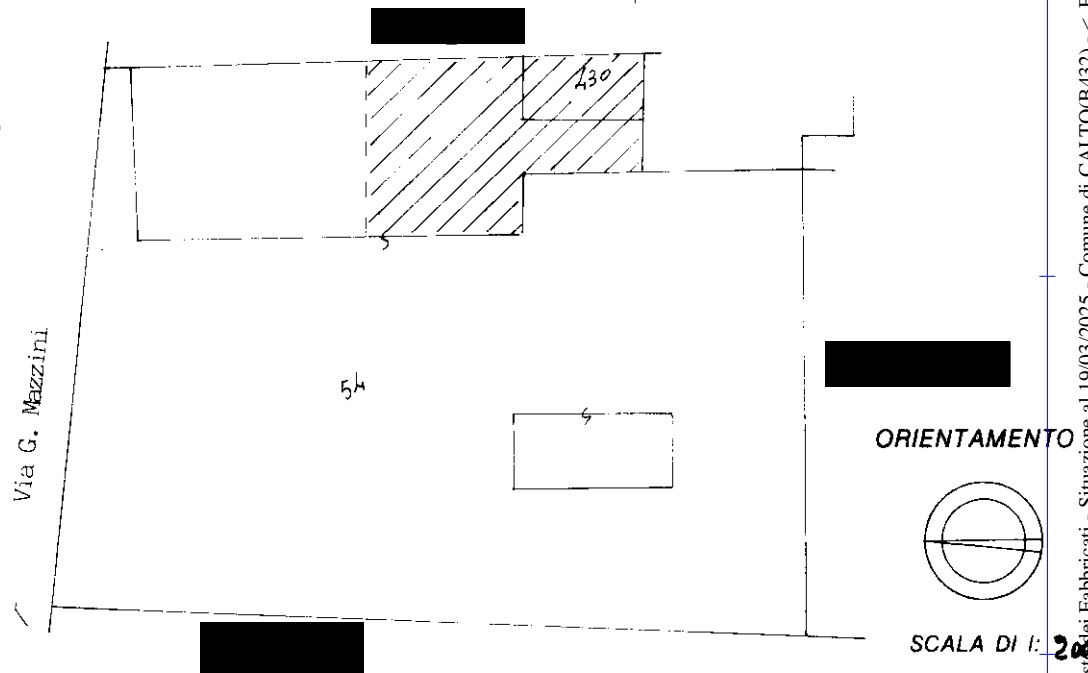
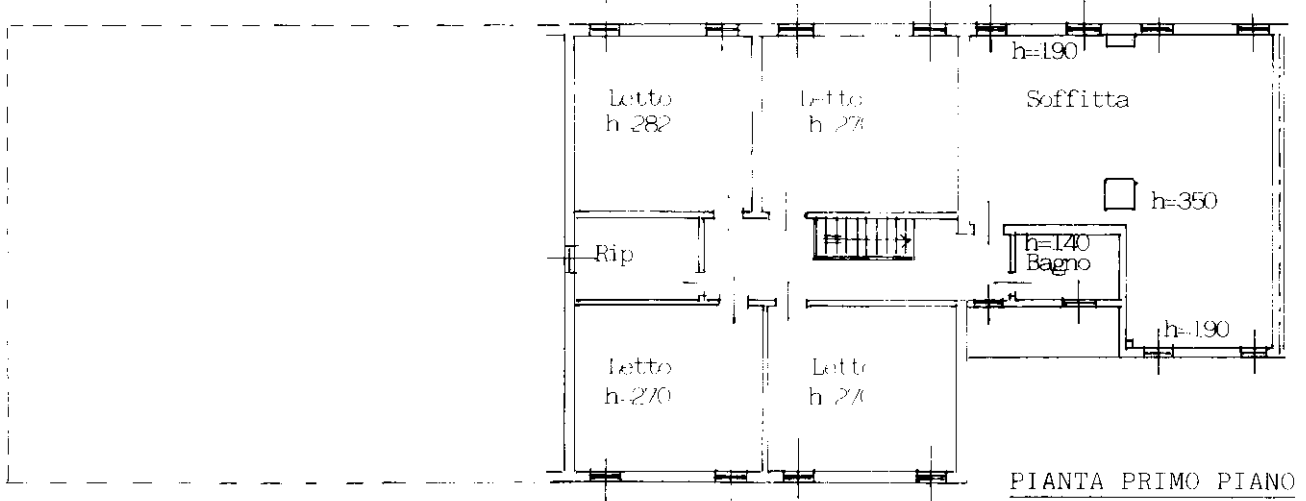
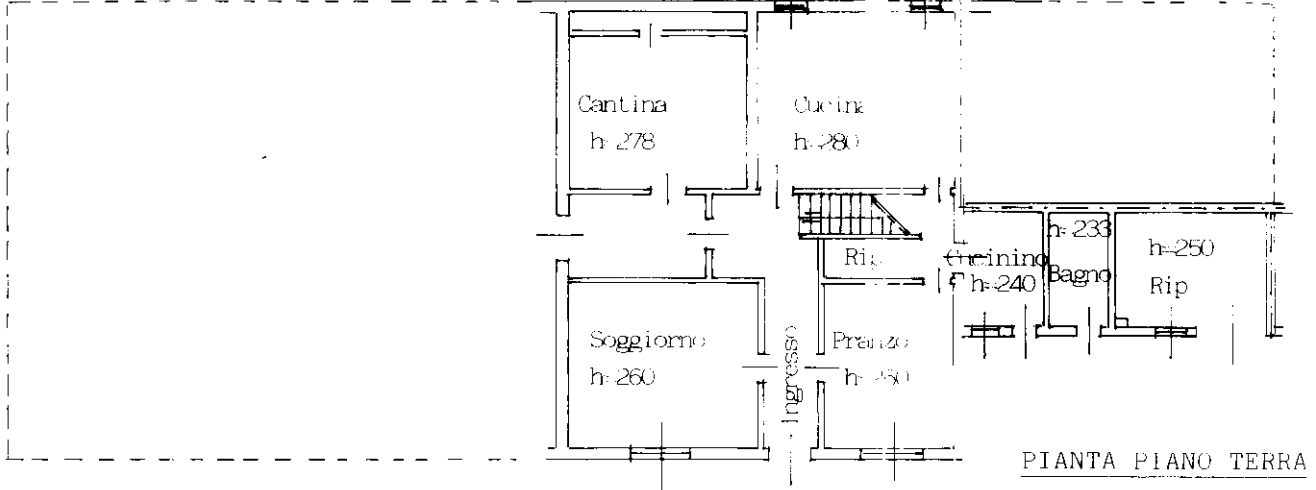

Comune di Calto
F. 8 mapp. 54-430
Scala 1:500

Dichiarazione di N.C.
Ultima planimetria in variazione

RISERVATO ALL'UFFICIO

Data presentazione: 29/08/1991 - Data: 19/03/2025
Totale schede: 81 - Formato di acquisizione: A4

n. 54 sub. 1
430 2

Catasto dei Fabbricati - Situazione al 19/03/2025 - Comune di CALTO (B432) - < Foglio 8 - Particella 430 - Subalterno 2 > - Uiu graffiata
Firmato Diritto



MOD. 8/80
F. rig. 10nd. 8/87



MINISTERO DELLE FINANZE
DIREZIONE GENERALE DEL CATASTO E DEI SS.TT.EE. **7449**
CATASTO EDILIZIO URBANO (RDL 13-4-1939, n. 652)

MOD. BN (CEU)

LIRE
250

Planimetria di u.i.u. in Comune di CALTO via G. MAZZINI civ.

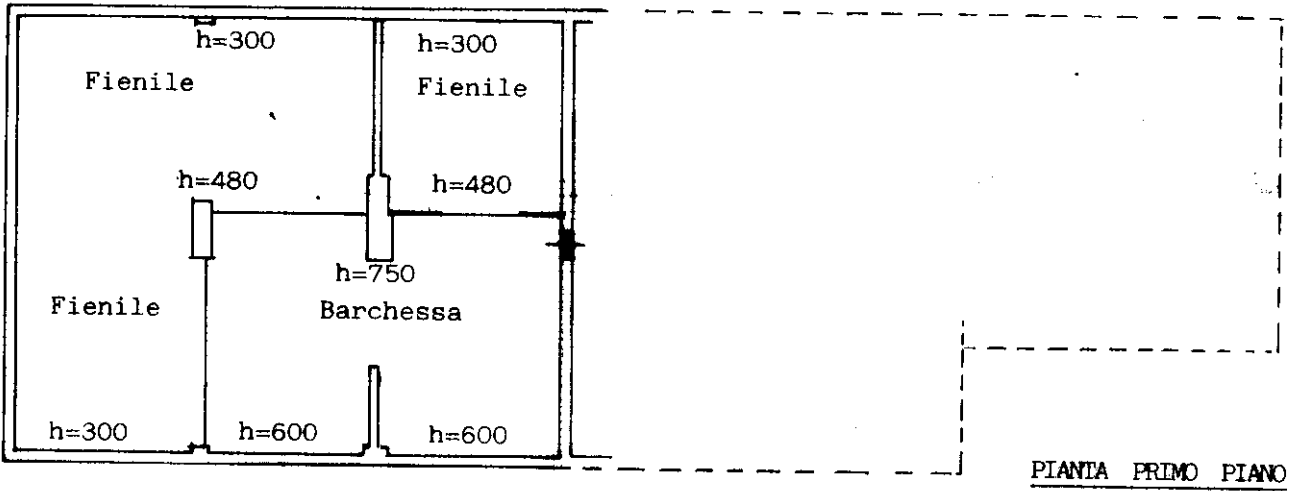
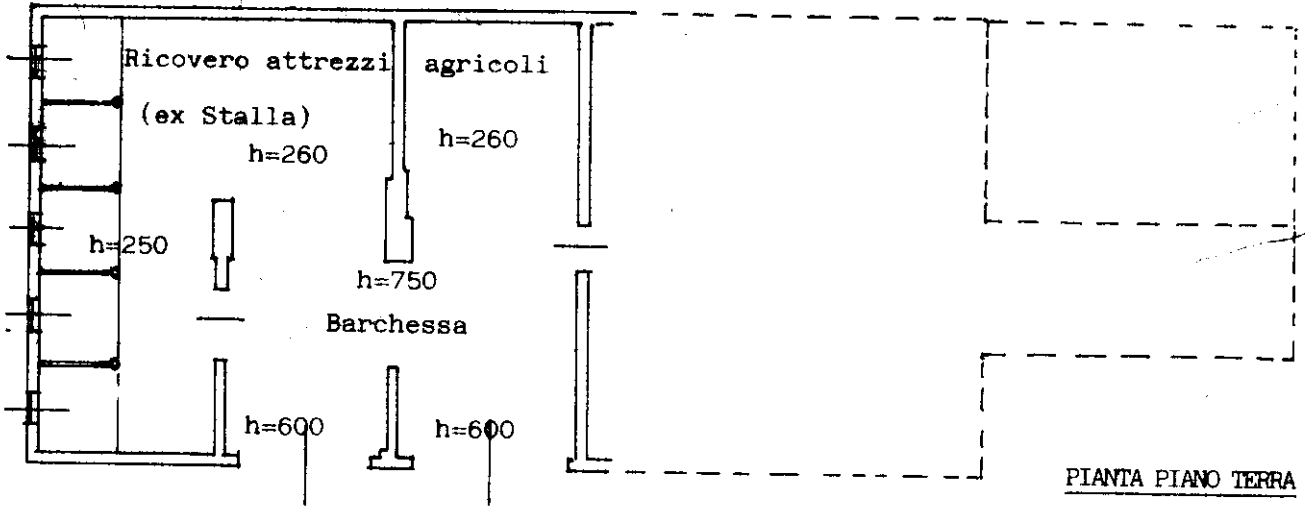

Comune di Calto
F. 8 Mapp. 54
Scala 1:500

Via G. Mazzini

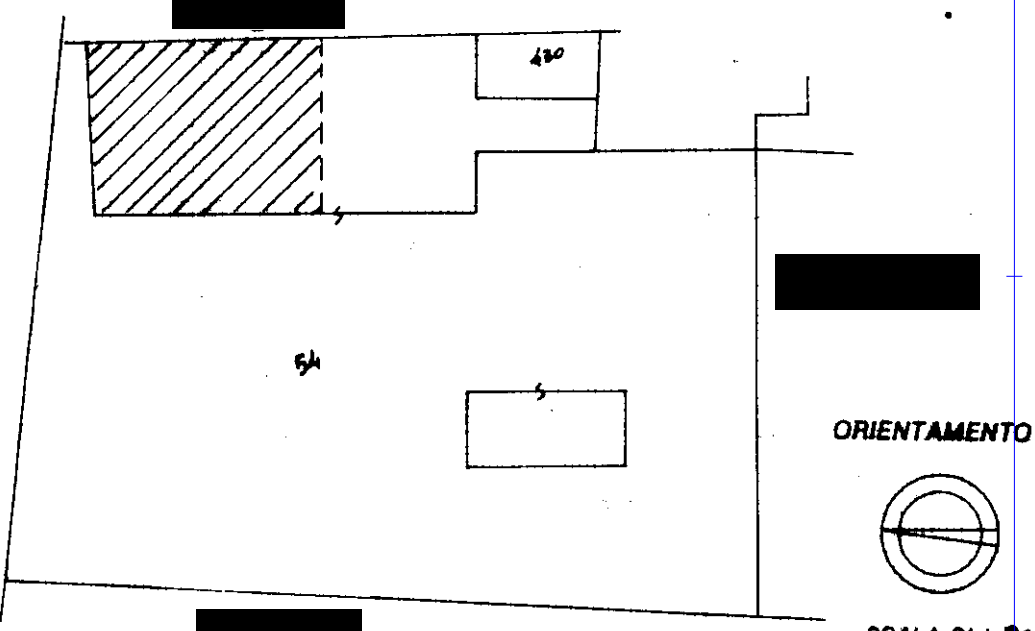

ORIENTAMENTO

SCALA DI 1:500

C2

Dichiarazione di N.C.
Denuncia di variazione

RISERVATO ALL'UFFICIO

Ultima planimetria in atti
Identificativi catastali
Data presentazione: 29/08/1991 - Data: 19/03/2025
Totale schede: 1 - Formato di acquisizione: A
n. 54 sub. 2

3123

inam 01
Catasto dei Fabbricati - Situazione al 19/03/2025 - Comune di CALTO(B432) - < Foglio 8 - Particella 54 - Subalerno 2 >
Firmato DITM



Residenziale

Magazzino













TRONIC SIGNATURE CA Serial#: 270ce8

Firmato Da: MARCADELLA ROS













14-Mar-2025 12:31:53
Scala originale: 1:2000
Dimensione cornice: 534.000 x 378.000 m. Protocollo pratica T244121/2025

Comune: (RO) CALTO
Foglio: 8

1 Particella: 54

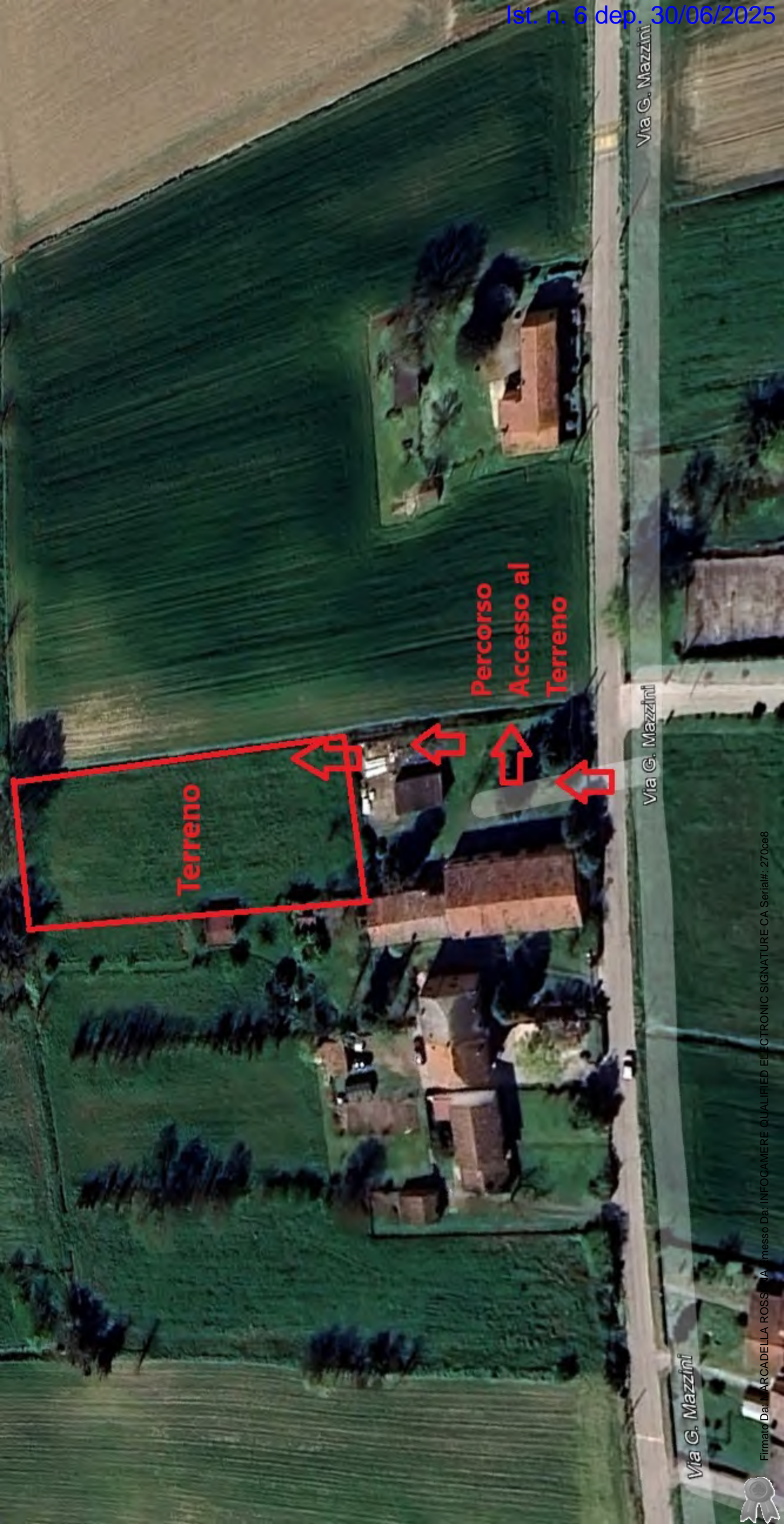

Terreno

Percorso
Accesso al
Terreno

Via G. Mazzini

Via G. Mazzini

Via G. Mazzini

