

**Agenzia del Territorio
CATASTO FABBRICATI
Ufficio Provinciale di
Modena**

Dichiarazione protocollo n. MO0324683 del 21/10/2005
Planimetria di u.i.u. in Comune di San Felice Sul Panaro
Via Don Augusto Zini civ. SNC

Identificativi Catastali:
Sezione:
Foglio: 5
Particella: 343
Subalterno: 7

Compilata da:
Gavioli Enrico
Iscritto all'albo:
Geometri
Prov. Modena N. 2295

Scheda n. 1 Scala 1:200

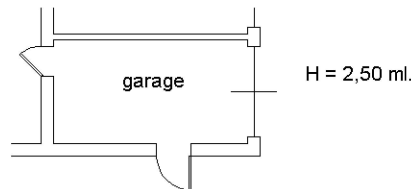

PIANO TERRA



Ultima planimetria in atti



**Agenzia del Territorio
CATASTO FABBRICATI
Ufficio Provinciale di
Modena**

Dichiarazione protocollo n. MO0324683 del 21/10/2005
Planimetria di u.i.u. in Comune di San Felice Sul Panaro
Via Don Augusto Zini civ. SNC

Identificativi Catastali:
Sezione:
Foglio: 5
Particella: 343
Subalterno: 12

Compilata da:
Gavioli Enrico
Iscritto all'albo:
Geometri
Prov. Modena N. 2295

Scheda n. 1 Scala 1:200

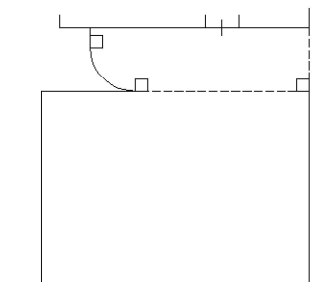

PIANO TERRA

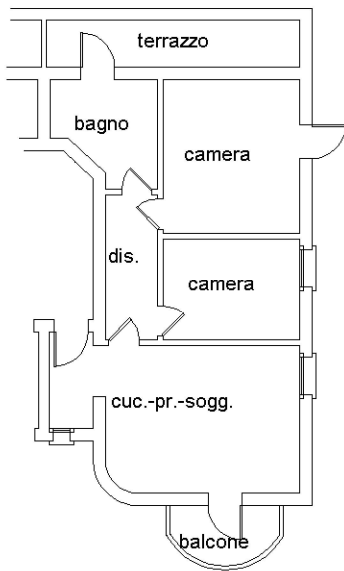

PIANO PRIMO

H = 2,70 ml.



Ultima planimetria in atti

Catasto dei Fabbricati - Situazione al 11/03/2025 - Comune di SAN FELICE SUL PANARO(H835) - < Foglio 5 - Particella 343 - Subalterno 12 >
Firmato D:\18\ANS\INEL\CA\U\11\CO\Z\INE\as\SD\A: ARUBA\PECC S.P.A. NG CA 3 Serial#: a6eaa5ae61ff729b9740e0662050ee

