

ALLEGATO 07

**RILIEVO DELLO STATO DI FATTO DEGLI IMMOBILI E OPERE DA REGOLARIZZARE PREVIA
MESSA IN PRISTINO**

RILIEVO DELLO STATO DI FATTO



PIANO TERRA

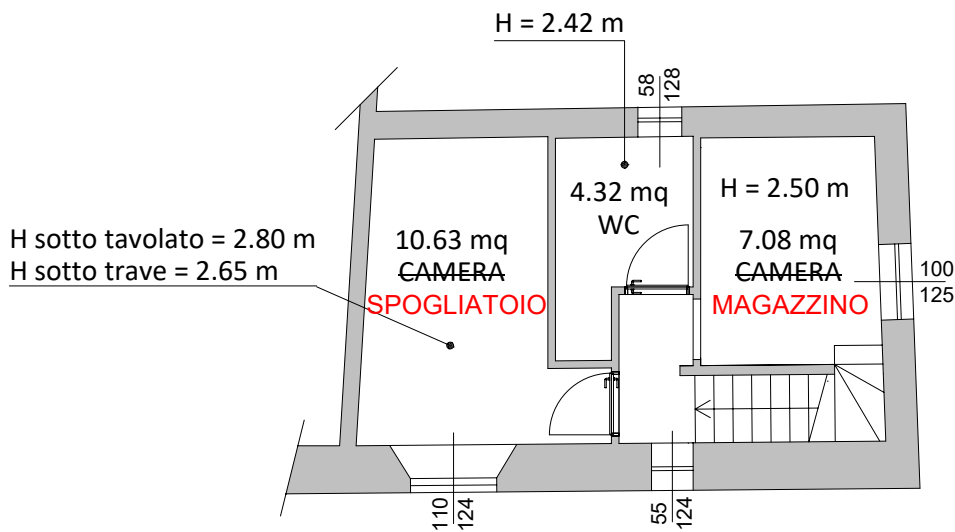

PIANO PRIMO

Scala 1:100

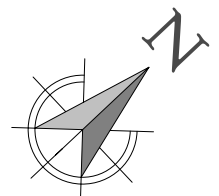

RILIEVO DELLO STATO DI FATTO

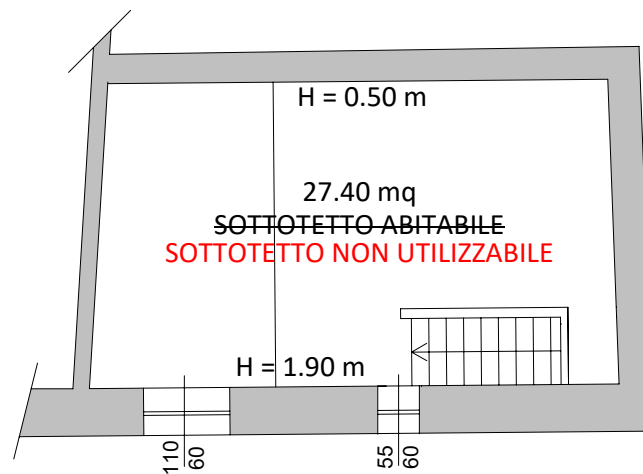

PIANO SOTTOTETTO

| | |
|-------------------------------------|------------|
| SUPERFICIE ESTERNA LORDA ABITAZIONE | = 75.60 mq |
| SUPERFICIE SOTTOTETTO | = 37.80 mq |

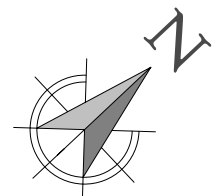

OPERE DA REGOLARIZZARE PREVIA MESSA IN PRISTINO DELLA DESTINAZIONE MAGAZZINO

IL LOCALE SOGGIORNO E CUCINA DOVRA' ESSERE RIPORTATO A MAGAZZINO.



PIANO TERRA

LE DUE CAMERE DA LETTO DOVRANNO ESSERE RIPORTATE A MAGAZZINO.

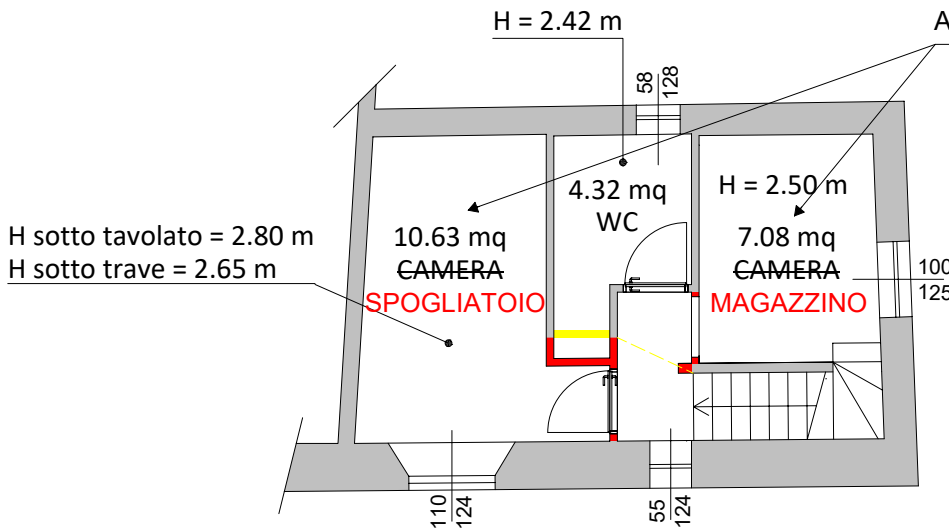

PIANO PRIMO

Scala 1:100

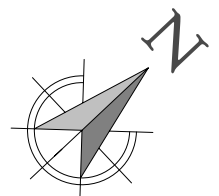

OPERE DA REGOLARIZZARE PREVIA MESSA IN PRISTINO DELLA DESTINAZIONE MAGAZZINO

IL SOTTOTETTO DEVE ESSERE RIPORTATO A LOCALE DI SGOMBERO.

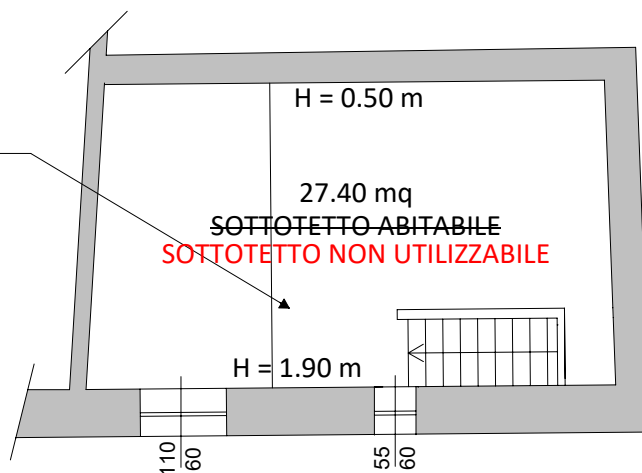

PIANO SOTTOTETTO

SUPERFICIE ESTERNA LORDA MAGAZZINO = 75.60 mq
SUPERFICIE SOTTOTETTO/LOC. SGOMBERO = 37.80 mq

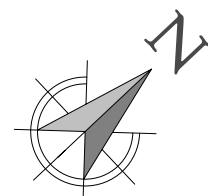

Scala 1:100