

MODULARIO  
F. rig. rend. 497



MINISTERO DELLE FINANZE  
DIREZIONE GENERALE DEL CATASTO E DEI SS.TT.EE.

**CATASTO EDILIZIO URBANO** (RDL 13-4-1939, n. 652)

MOD. BN (CEU)

LIRE  
**250**

Planimetria di u.i.u. in Comune di **REGALBUTO** via ..... civ. ....

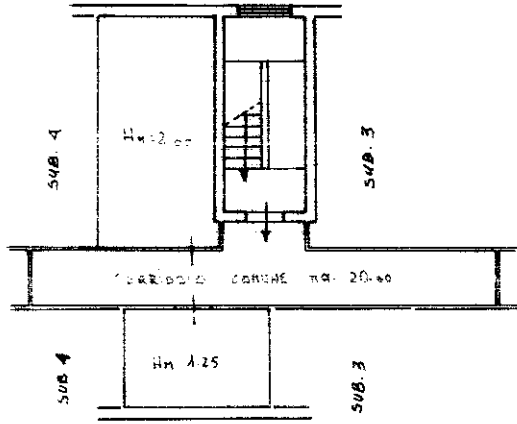

**PIANO 4°**

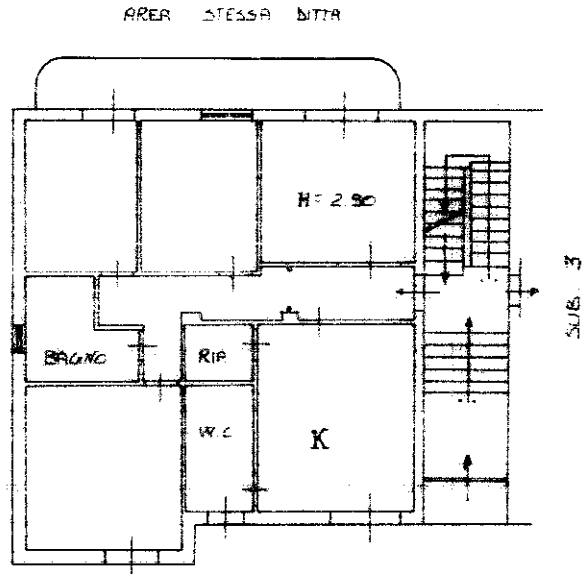

**PIANO 1°**



08903064

**ORIENTAMENTO**



SCALA DI 1:200

Roma - Istituto Poligrafico e Zecca dello Stato - P. 2

Catasto dei Fabbricati - Situazione al 20/04/2024 - Comune di REGALBUTO(H221) - < Foglio 51 - Particella 995 - Subalterno 2 >  
manu 01  
VIA DEL POPOLO n. 64 Piano 1

Dichiarazione di N.C.   
Ultima planimetria di variazione

Compilata dal **GEOM. LABRUNA**  
(Titolo, cognome e nome)  
**DOMENICO**

RISERVATO ALL'UFFICIO

Data presentazione: 09/11/1991 - Data: 20/04/2024 - n. T60702 - Richiedente: RNGMRT73C68Z112A  
Totale schede: 1 - Formato di acquisizione: A4(210x297) - Formato stampa richiesto: A4(210x297)  
n. **995** sub. **2**

Iscritto all'albo dei **ESPOSIMETRI**  
della provincia di **ENNA** n. **393**  
data **10-10-1991** Firma *[Signature]*

*A 2266/2*

MODULARIO  
F. rig. rend. 487



MINISTERO DELLE FINANZE  
DIREZIONE GENERALE DEL CATASTO E DEI SS.TT.EE.

MOD. **BN** (CEU)

LIRE  
**250**

**CATASTO EDILIZIO URBANO** (RDL 13-4-1939, n. 652)

Planimetria di u.i.u. in Comune di REGALBUTO via DEL POPOLO civ. S. A.

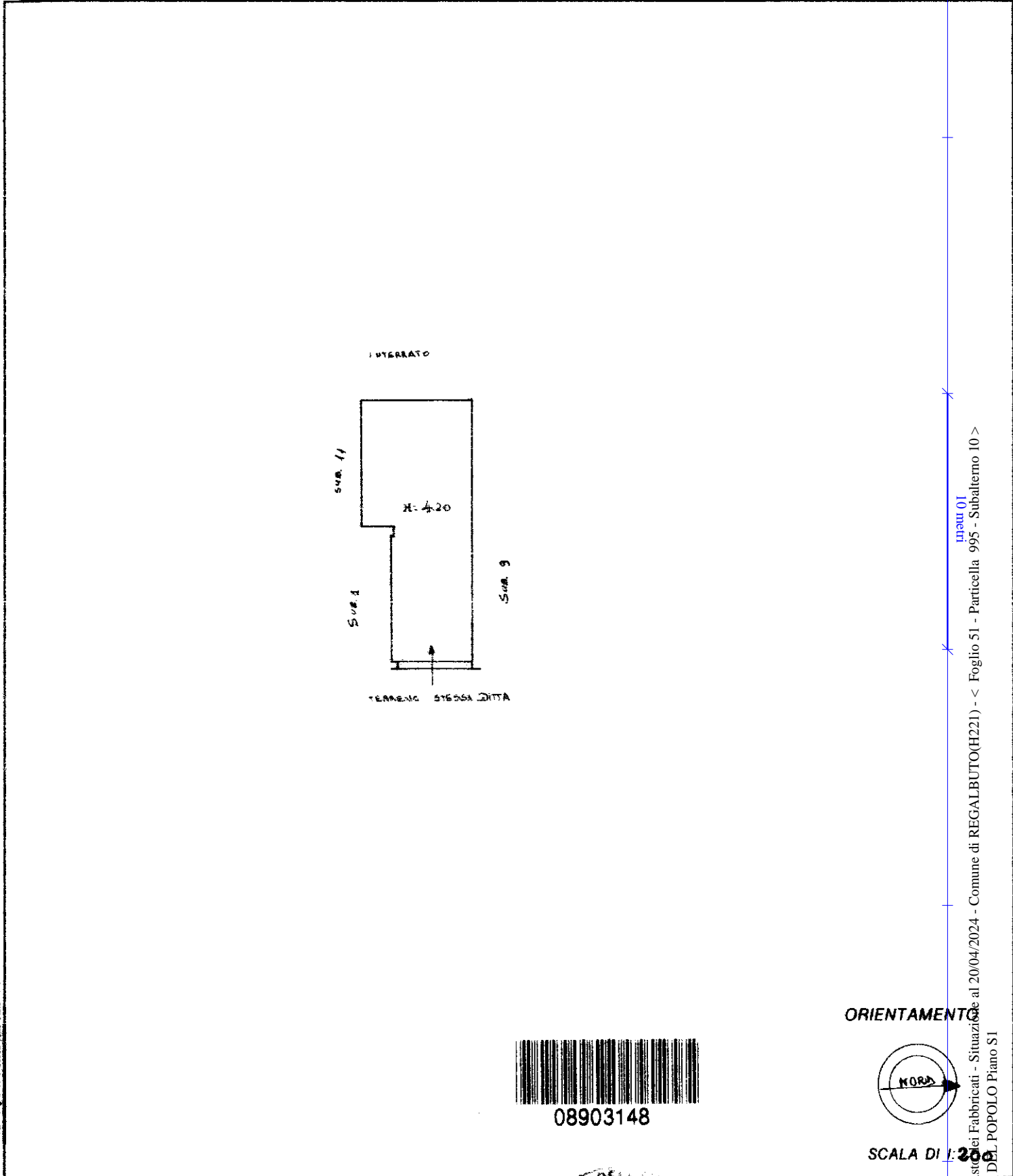

Roma - Istituto Poligrafico e Zecca dello Stato - P.V.

Catasto dei Fabbricati - Situazione al 20/04/2024 - Comune di REGALBUTO(H221) - < Foglio 51 - Particella 995 - Subalterno 10 >  
Via DEL POPOLO Piano SI

Dichiarazione di N.C.   
Denuncia di variazione

Compilata dal **GEOMETRA**  
(Titolo, cognome e nome)  
**LABRUNA DOMENICO**

RISERVATO ALL'UFFICIO

Data presentazione: 09/11/1991 - Data: 20/04/2024 - n. T60703 - Richiedente: RNGMRT73C68Z112A  
Totale schede: **51** alla **A**  
n. **995** sub **10**

Isritto all'albo dei **GEOMETRI**  
della provincia di **ENNA** n. **825**  
data **10-10-1991** Firma **Labruna**

**A-2266/10**

