

MODULARIO
F. - Cat. S. T. - 315



MINISTERO DELLE FINANZE
DIREZIONE GENERALE DEL CATASTO E DEI SERVIZI TECNICI ERARIALI

Mod. B (Nuovo Catasto Edilizio Urbano)

Lire
20

NUOVO CATASTO EDILIZIO URBANO

(R. DECRETO-LEGGE 13 APRILE 1939, N. 652)

Planimetria dell'immobile situato nel Comune di LODI Via G. B. MARCHESI

Ditta CORRU FRANCESCO - BASSANO - GAETANO e BONAZZI ADELCHI

Allegata alla dichiarazione presentata all'Ufficio Tecnico Erariale di MILANO

SCHEDA M. N° 0668715

PROPRIETA'

DELLA

P. 4^a

INTESTATA

DITTA

DELLA

PROPRIETA'

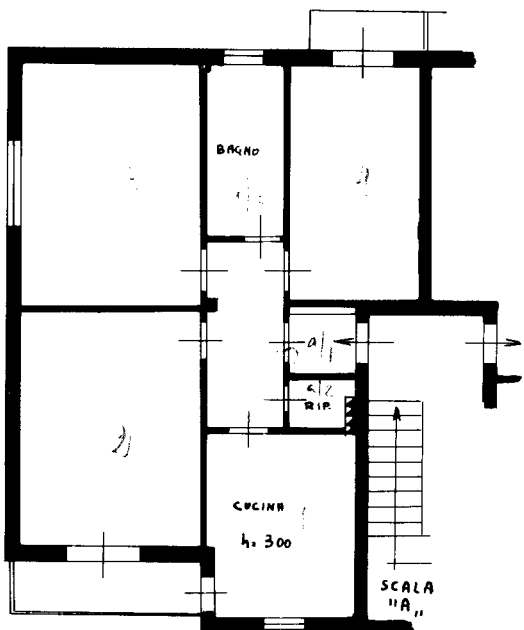

DITTA

SCHEDA M. 0668715

INTESTATA

ORIENTAMENTO



SCALA DI 1:100

SPAZIO RISERVATO PER LE ANNOTAZIONI D'UFFICIO

DATA

PROT. N°

Compilata dal **GEOMETRA ANTONIO**
(Titolo, nome e cognome del tecnico)

SANTAGOSTINI

Iscritto all'Albo de' **GEOMETRI** N° **79**
della Provincia di **MILANO**

DATA **21-4-64**

Firma:

ISTITUTO POLIGRAFICO DELLO STATO

10 metri

Catasto dei Fabbricati - Situazione al 12/11/2025 - Comune di LODI(E648) - < Foglio 63 - Particella 89 - Subalterno 23 >
VIA GIAN BATTISTA MARCHESI n. 3 Piano 4

Ultima planimetria in atti