Data presentazione: 24/04/1986 - Data: 29/12/2024 - n. T29875 - Richiedente: FLCMRC56P22I452D

MODULARIO
F. - rig. rend. - 497

MOD. B (*Nuovo Catasto Edilizio Urbano*)

MINISTERO DELLE FINANZE

DIREZIONE GENERALE DEL CATASTO E DEI SERVIZI TECNICI ERARIALI

Lire 150

NUOVO CATASTO EDILIZIO URBANO

(R. DECRETO-LEGGE 13 APRILE 1939, N. 652)

Planimetria dell'immobile situato nel Comune di SASSARI *Via* XXIV MAGGIO N 16

Ditta MEDAS TEODORA nata a NULVI il 19-2-1924

Allegata alla dichiarazione presentata all'Ufficio Tecnico Erariale di SASSARI

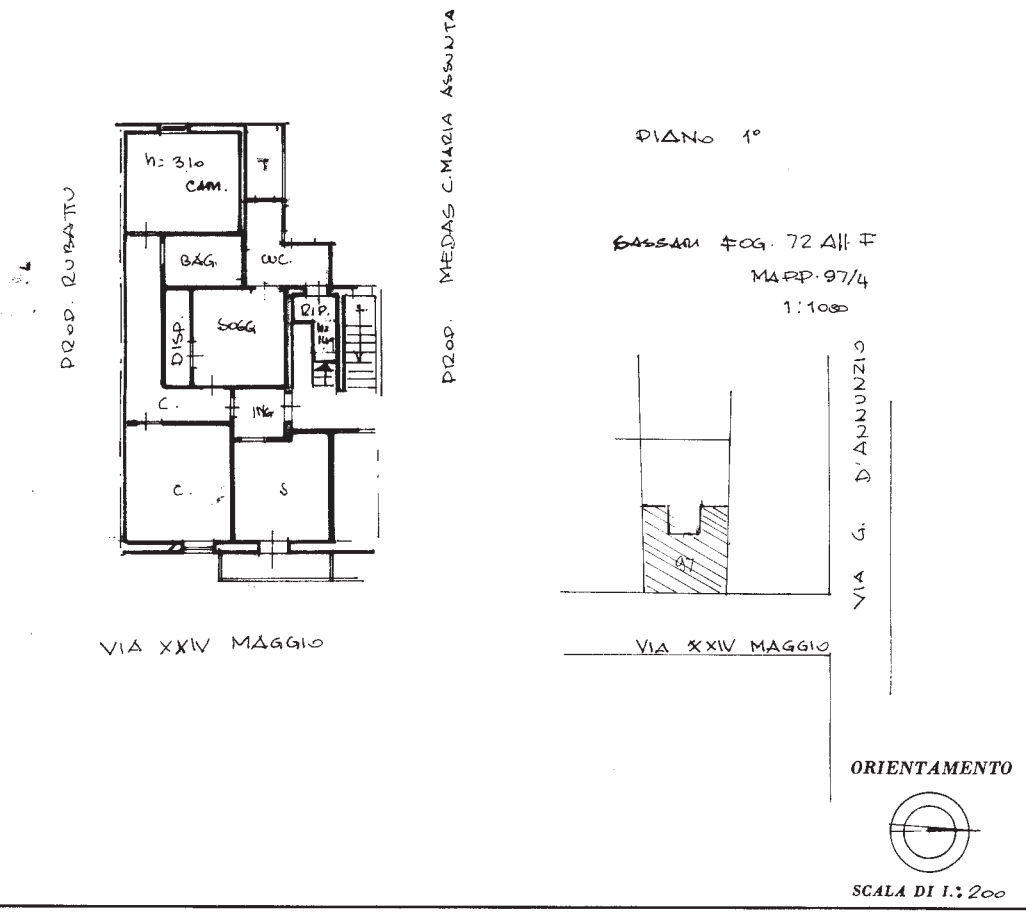

SPAZIO RISERVATO PER LE ANNOTAZIONI D'UFFICIO	
DATA PROT. N° 2518	N.C. E.U FOG. 72 MAPP. 97/4

Compilata dal Geometra (Titolo, nome e cognome del tecnico) Antonio Salaris

Iscritto all'Albo de i Geometri

della Provincia di Sassari

DATA 24 4 86

Firma: Geom. Antonio Salaris

Ultima planimetria in atti

Data presentazione: 24/04/1986 - Data: 29/12/2024 - n. T29875 - Richiedente: FLCMRC56P22I452D
Totale schede: 1 - Formato di acquisizione: A3(297x420) - Formato stampa richiesto: A4(210x297)

Catasto dei Fabbricati - Situazione al 29/12/2024 - Comune di SASSARI(I452) - < Foglio 72 - Particella 1277 - Subalterno 4 >
Firmato Da: FAVEN MARCO Ernesto Da: CA GUBAPEC Serial#: 3998d2b7e95f469ccd939f43b859c65e
10 metri