

**TRIBUNALE ORDINARIO - MESSINA - ESPROPRIAZIONI IMMOBILIARI  
N.295/2017**

**LOTTO 1**

**BENI IN LETOJANNI C.DA SILLEMI  
APPARTAMENTO  
di cui al punto A**





**BENI IN LETOJANNI C.DA SILLEMI**  
**DEPOSITO BOX**  
di cui al punto B



# PIANTA PIANO SEMINTERRATO

fg.13 part.1127 sub.2  
graffato fg.13 part.1125 sub.8 (corte)

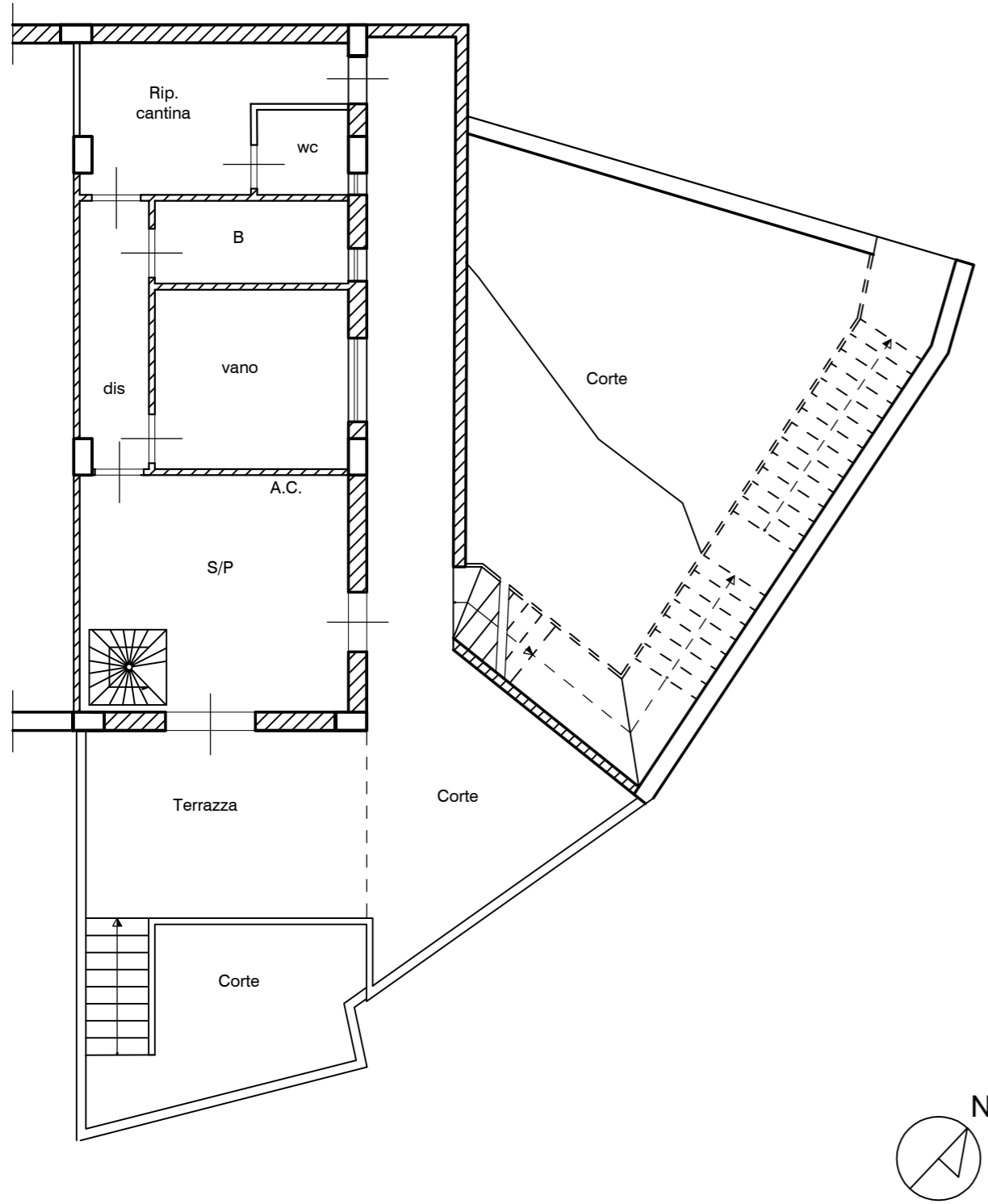

# PIANTA PIANO INTERRATO

fg.13 part.1127 sub.2  
graffato fg.13 part.1125 sub.8 (corte)

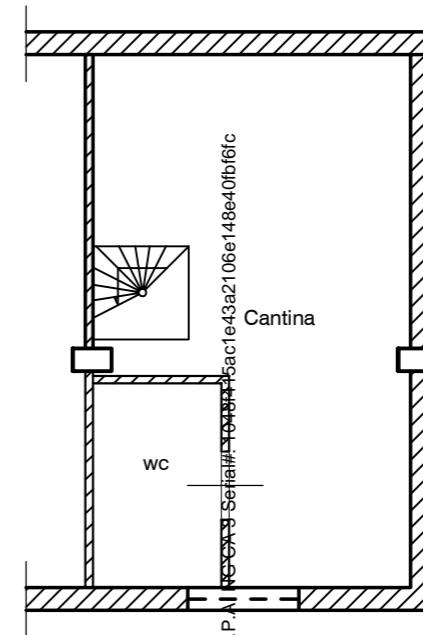

Firmato Da: GANGE MI MARIA Emesso Da: ARUBAPEC S.P.A. #3a2106e148e40fb6fc



MODULARIO  
a r. n. 497



MINISTERO DELLE FINANZE  
DIPARTIMENTO DEL TERRITORIO  
**CATASTO EDILIZIO URBANO** (RDL 13-4-1939, n. 652)

MOD. **EN** (CEU)

LIRE  
**200**

Planimetria di u.i.u. in Comune di LETOJANNI via SILLEMI CALE RI civ. ....

# PIANO 1° SOTTOSTRADA

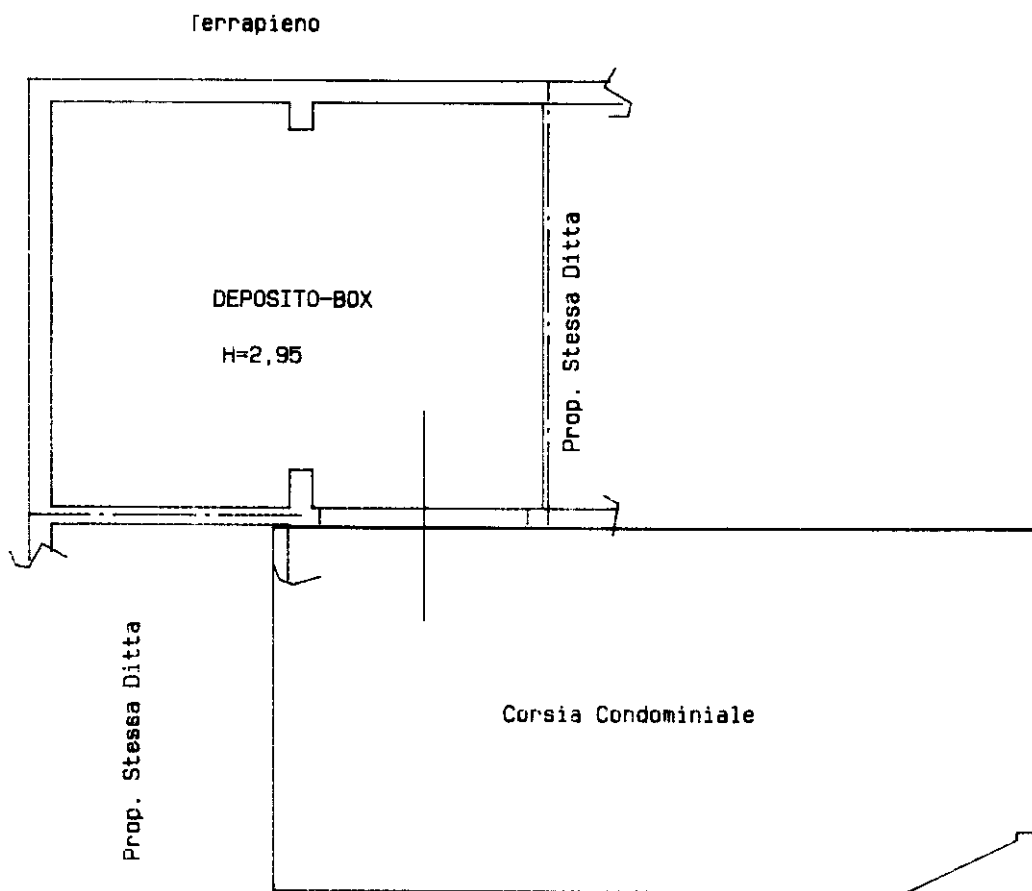

ORIENTAMENTO

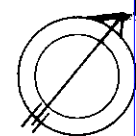

SCALA DI 1:10

Dichiarazione di N.C.   
Denuncia di variazione

Compilata dal GEOM. CUCINOTTA  
(Titolo, cognome e nome)  
GIUSEPPE

RISERVATO ALL'UFFICIO

Ultima planimetria in atti  
Data presentazione: 02/03/1999 - Data: 18/09/2017 - n. T338417 - Richiedente: GNGMRA66A59F158K  
Totale schede: 1 - Formato di acquisizione: A4(210x297) della provincia di MESSINA n. 2558  
n. 1126 sub. 13  
data 22-2-99 Firma [Signature]

J S Sca/PP

Catasto dei Fabbricati - Situazione al 18/09/2017 - Comune di LETOJANNI (B555) - < Foglio: 13 - Particella: 1126 - Subalterno: 13 >  
Firmato da: MESSINA n. 2558  
Serial#: 1048f415ac1e43a2106e148e40fb6fc