

10 metri

MODULARIO  
P. 174 sub. 95



MINISTERO DELLE FINANZE  
DIREZIONE GENERALE DEL CATASTO E DEI SERVIZI TECNICI ERARIALI  
**NUOVO CATASTO EDILIZIO URBANO**

Mod. A (Nuovo Catasto Edilizio Urbano)

Lire 150

Planimetria dell'immobile situato nel Comune di REGGIO EMILIA Via Papa Giovanni XXIII n. 18  
Ditta BIG BEN s.r.l.  
Allegata alla dichiarazione presentata all'Ufficio Tecnico Erariale di R.E.

MODULARIO  
P. 174 sub. 95



MINISTERO DELLE FINANZE  
DIREZIONE GENERALE DEL CATASTO E DEI SERVIZI TECNICI ERARIALI  
**CATASTO EDILIZIO URBANO** (RDL 13-4-1939, n. 652)

MOD. BN (CEU)  
LIRE 250

Planimetria di u.i.u. in Comune di REGGIO EMILIA via PAPA GIOVANNI XXIII CIV. ....

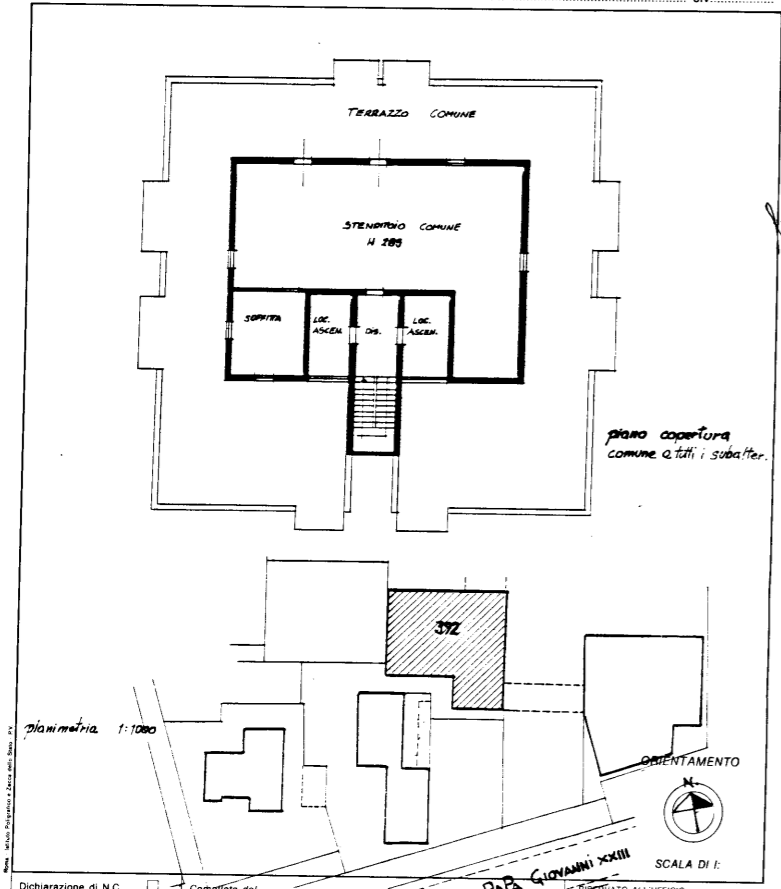

Dichiarazione di N.C.  Denuncia di variazione   
Identificativi catastali  
F. 174  
n. 392 sub. 95  
Iscritto all'albo de...  
della provincia di...  
date... Firma...

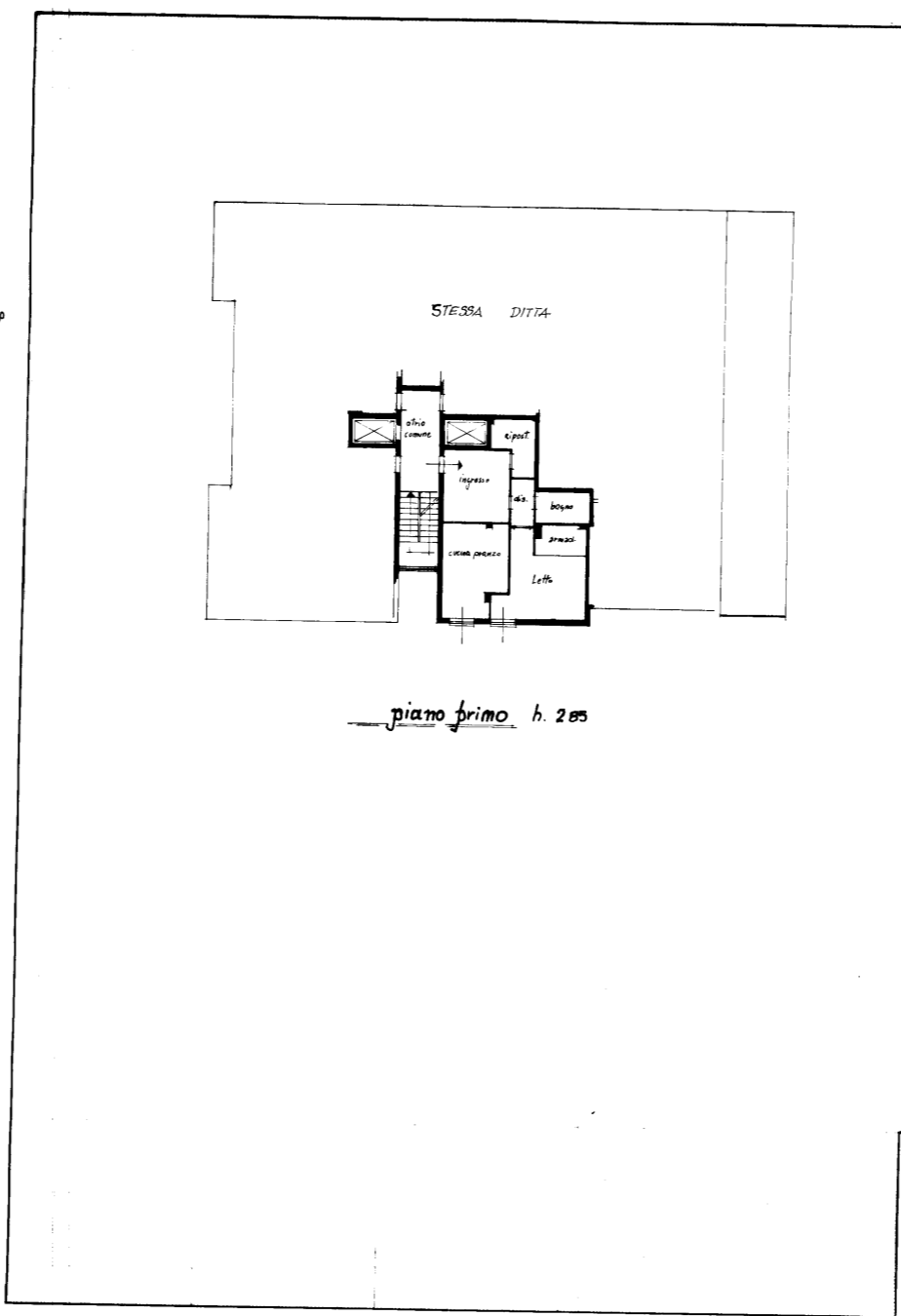

SPAZIO RISERVATO PER LE ANNOTAZIONI D'UFFICIO  
DATA  
PROT. N°  
Foglio 174  
Mappale 392 sub. 95

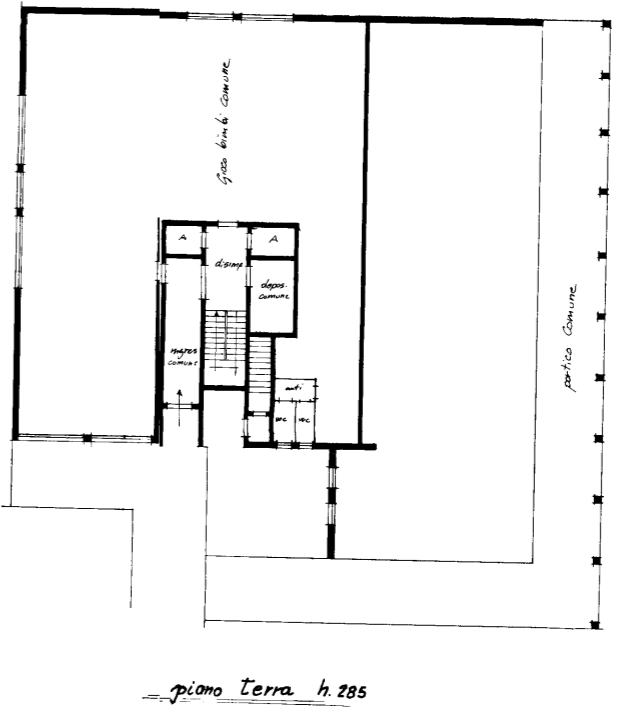

ORIENTAMENTO  
N  
SCALA DI 1:200

Compilata dal Geometra  
Paolo Sciaravelli  
Iscritto all'Albo dei Geometri  
della Provincia di R.E.  
DATA 16-04-24  
Firma: Paolo Sciaravelli