

MODULARIO  
F. rig. rend 497



MINISTERO DELLE FINANZE

DIREZIONE GENERALE DEL CATASTO E DEI SS.TT.EE.

**CATASTO EDILIZIO URBANO** (RDL 13-4-1939, n. 652)

MOD. **BN** (CEU)

LIRE  
**385**

Planimetria di u.i.u. in Comune di M E L F I via CONTRADA BICOCCA civ. ....

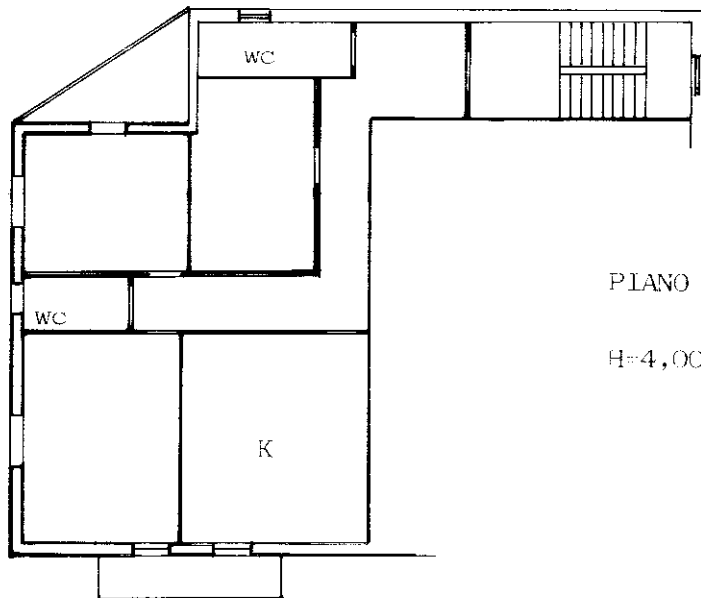

PIANO SECONDO

H=4,00

ORIENTAMENTO

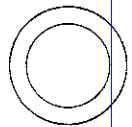

SCALA DI 1:



05838040

Dichiarazione di N.C.   
Denuncia di variazione

Compilata dal GEOMETRA ACUCELLA  
(Titolo, cognome e nome)  
NICOLA

RISERVATO ALL'UFFICIO

*719 648*

Ultima planimetria in atti  
denunciativi catastali

Iscritto all'albo de GEOMETRI

Data presentazione: 09/03/1992 - Data: 12/06/2025 - n. T169103 - Richiedente: MRULLN69M70G942J

Totale schede: 1 - Formato di acquisizione: A4(210x297) - Formato stampa richiesto: A4(210x297)

Catasto dei Fabbricati - Situazione al 02/06/2025 - Comune di MELFI(F104) - < Foglio 60 - Particella 719 - Subalterno 10 >  
VIA MONTVEVERDE n. 26 Piano 2

Roma - Istituto Poligrafico e Zecca dello Stato - P.V.