

Foglio:	19	Particella:	518	Subalterno:	557
Zona/Cat.:	Cat. C/6	Classe:	4	Consistenza:	29 m ²

Planimetria catastale:

**Agenzia del Territorio
CATASTO FABBRICATI
Ufficio Provinciale di
Firenze**

Dichiarazione protocollo n. FI0101943 del 25/03/2009	
Planimetria di u.i.u. in Comune di Incisa In Val D'arno	
Piazza Santa Lucia	civ. 21
Identificativi Catastali:	Compilata da: Alteri Walter
Sezione:	Isritto all'albo: Geometri
Foglio: 19	Prov. Pistoia
Particella: 518	N. 340
Subalterno: 557	

Scheda n. 1 Scala 1:200

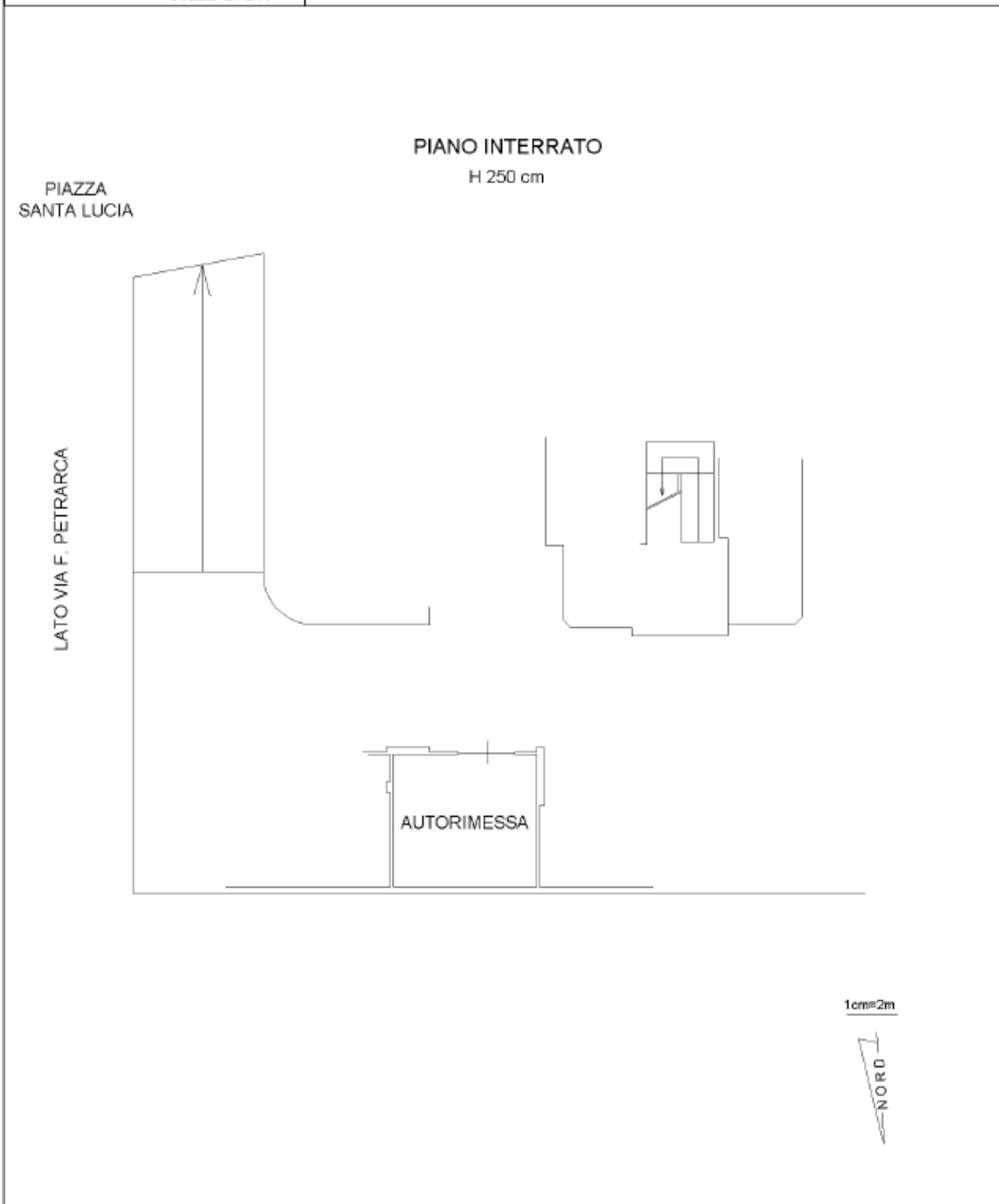

Documentazione di riferimento depositata:

Costruzione di edificio per civile abitazione e attività terziarie con demolizione dell'esistente edificio produttivo.(ed. D) ambito 2.1.1. del Piano di Recupero Ex Cementificio Italcementi.

Protocollo: Permesso a costruire n°25 del 13/10/2006

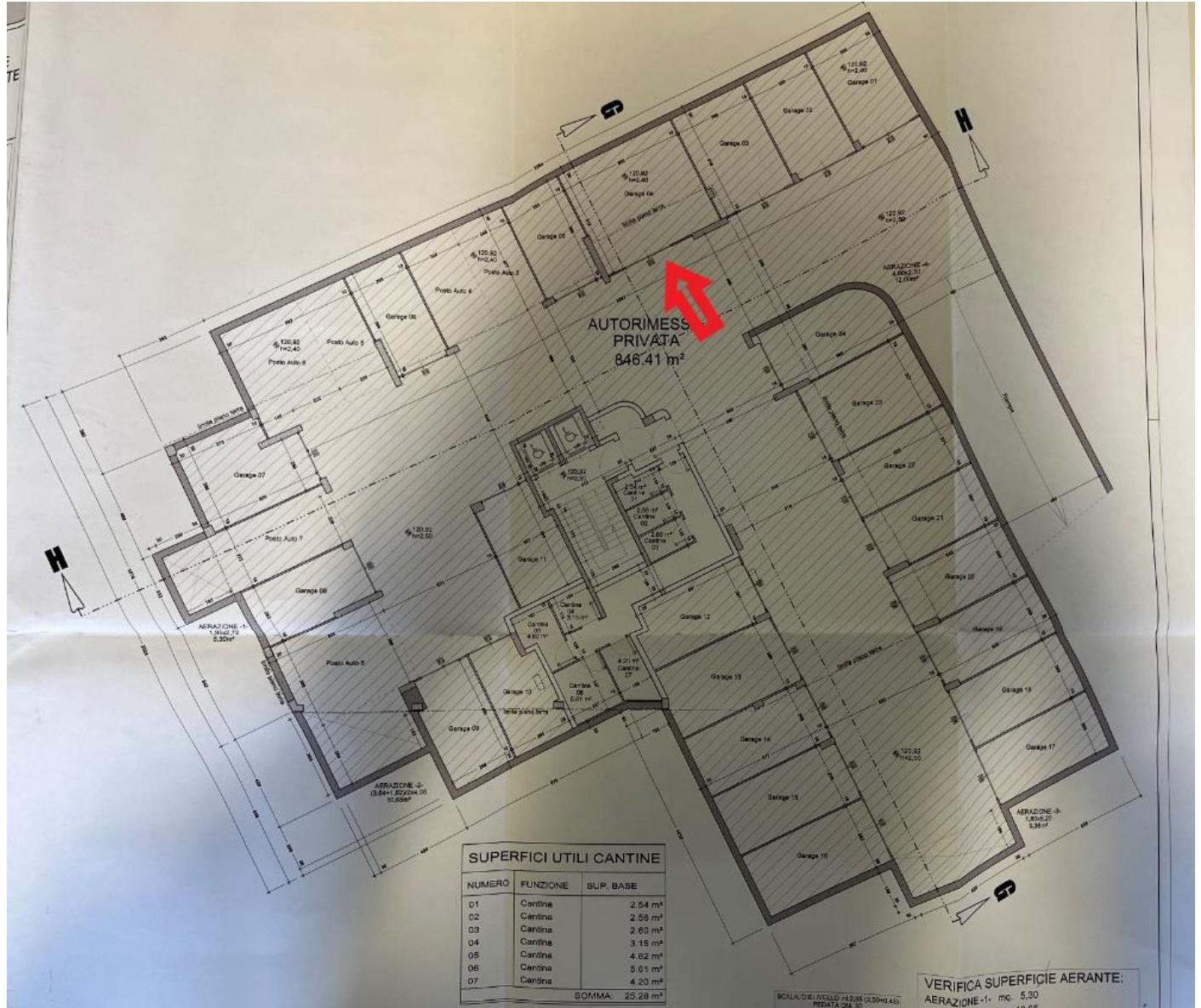

Si può notare la conformità tra catastale e approvato, ma non potendo accedere all'unità immobiliare non è stato possibile verificare la conformità edilizia del costruito.

Foglio:	19	Particella:	518	Subalterno:	557
---------	----	-------------	-----	-------------	-----

Documentazione fotografica:

Ingresso

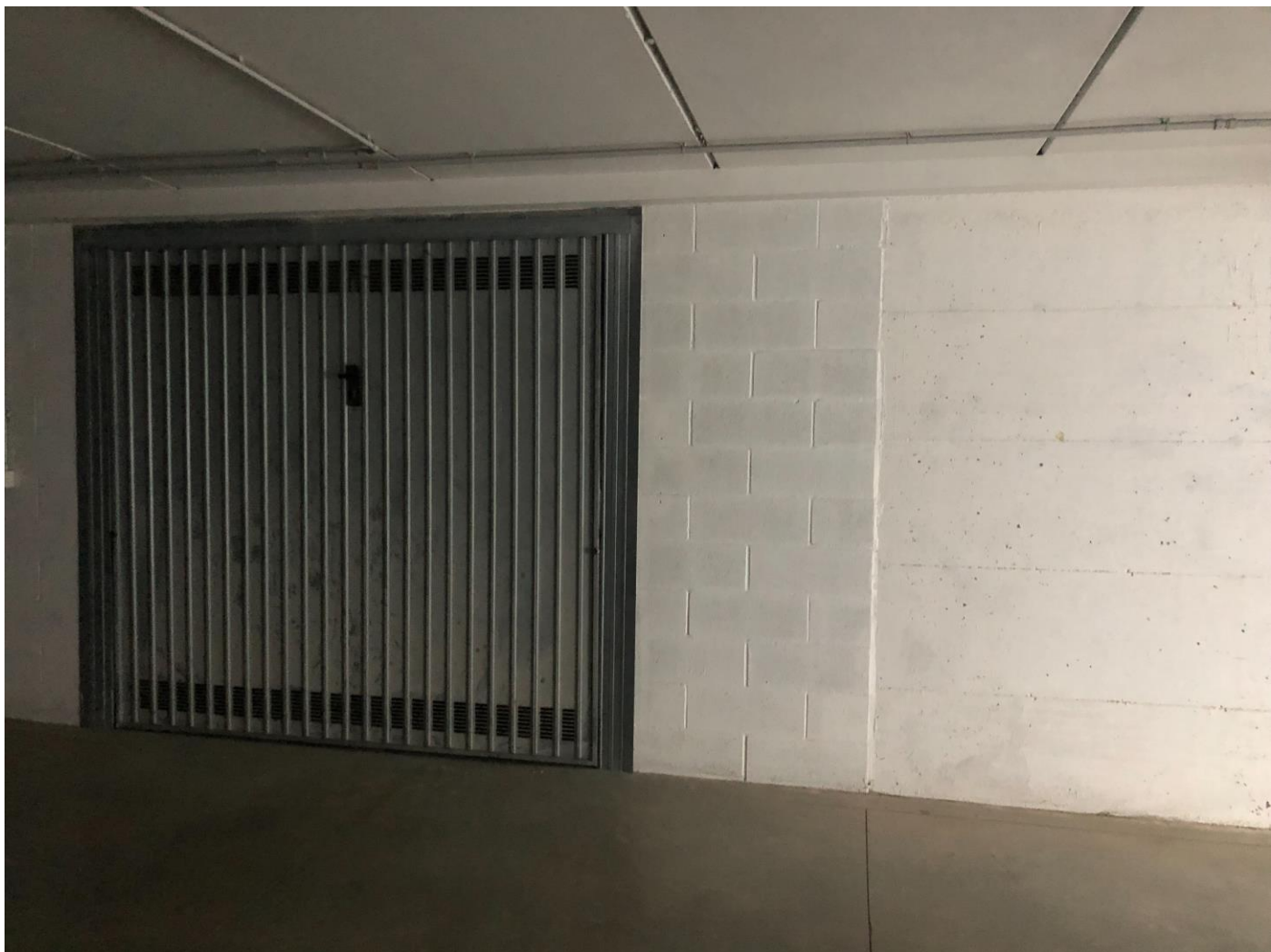

Non è stato possibile effettuare foto degli interni non essendo disponibili le chiavi di accesso.

Foglio:	19	Particella:	518	Subalterno:	557
----------------	----	--------------------	-----	--------------------	-----

Stima:

L'autorimessa singola si presenta apparentemente in buone condizioni di manutenzione.
Il valore è determinato in base ai mq catastali.

Valore: 32 mq x 800,00 €/mq = 15.600,00 €