

**Agenzia del Territorio  
CATASTO FABBRICATI  
Ufficio Provinciale di  
Lodi**

Dichiarazione protocollo n. LO0006237 del 12/02/2004  
Planimetria di u.i.u. in Comune di Borghetto Lodigiano  
Via De Gasperi Alcide

civ. SC

**Identificativi Catastali:**

Sezione:  
Foglio: 7  
Particella: 523  
Subalterno: 10

**Compilata da:**

████████████████████  
Iscritto all'albo:  
Geometri

Prov. Lodi

N. 168

Scheda n. 1      Scala 1:200

PIANO PRIMO

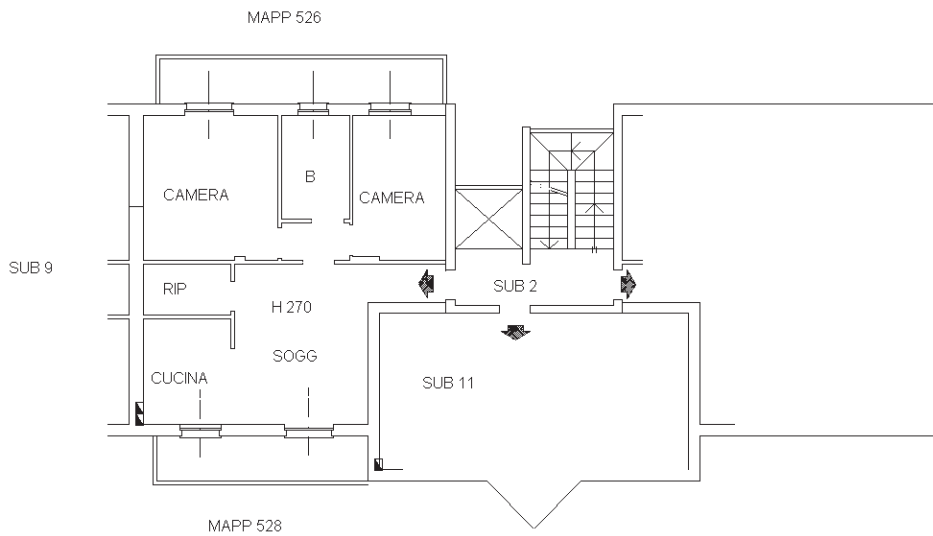

10 metri

