

MODULARIO
F. rig. rend. 497



MINISTERO DELLE FINANZE
DIPARTIMENTO DEL TERRITORIO
CATASTO EDILIZIO URBANO (RDL 13-4-1939, n. 652)

MOD. BN (CEU)

LIRE
500

Planimetria di un'unità in Comune di **SALSONAGGIORE T.** via **Loc. Bargone - case Senni** civ.

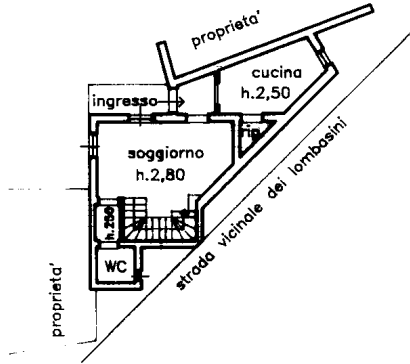

PIANO TERRENO

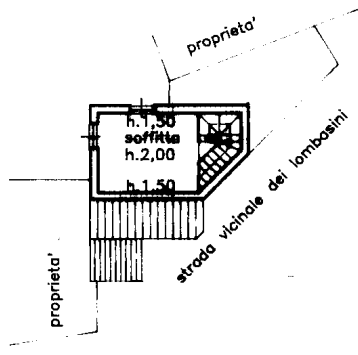

PIANO SECONDO

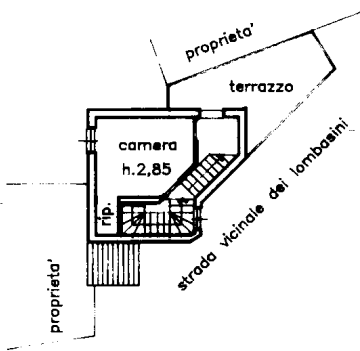

PIANO PRIMO

PLANIMETRIA CATASTALE
SCALA 1:2000

ORIENTAMENTO

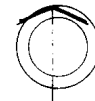

SCALA DI 1:2000

Dichiarazione di N.C.
Denuncia di variazione

Compilata dal Architetto Brambilla Loredana
(Titolo, cognome e nome)

RISERVATO ALL'UFFICIO

Identificativi catastali
F. 35
n. 118 sub.

Iscritto all'albo degli architetti
della provincia di Parma n. 433
data Firma Loredana Brambilla

495

MODULARIO
F. rig. rend. 407



MINISTERO DELLE FINANZE
DIPARTIMENTO DEL TERRITORIO
CATASTO EDILIZIO URBANO (RDL 13-4-1939, n. 652)

MOD. BN (CEU)

LIRE
500

Planimetria di u.i.u. in Comune di **SALSOMAGGIORE T.** via **Loc. Bargone - case Senni** civ.

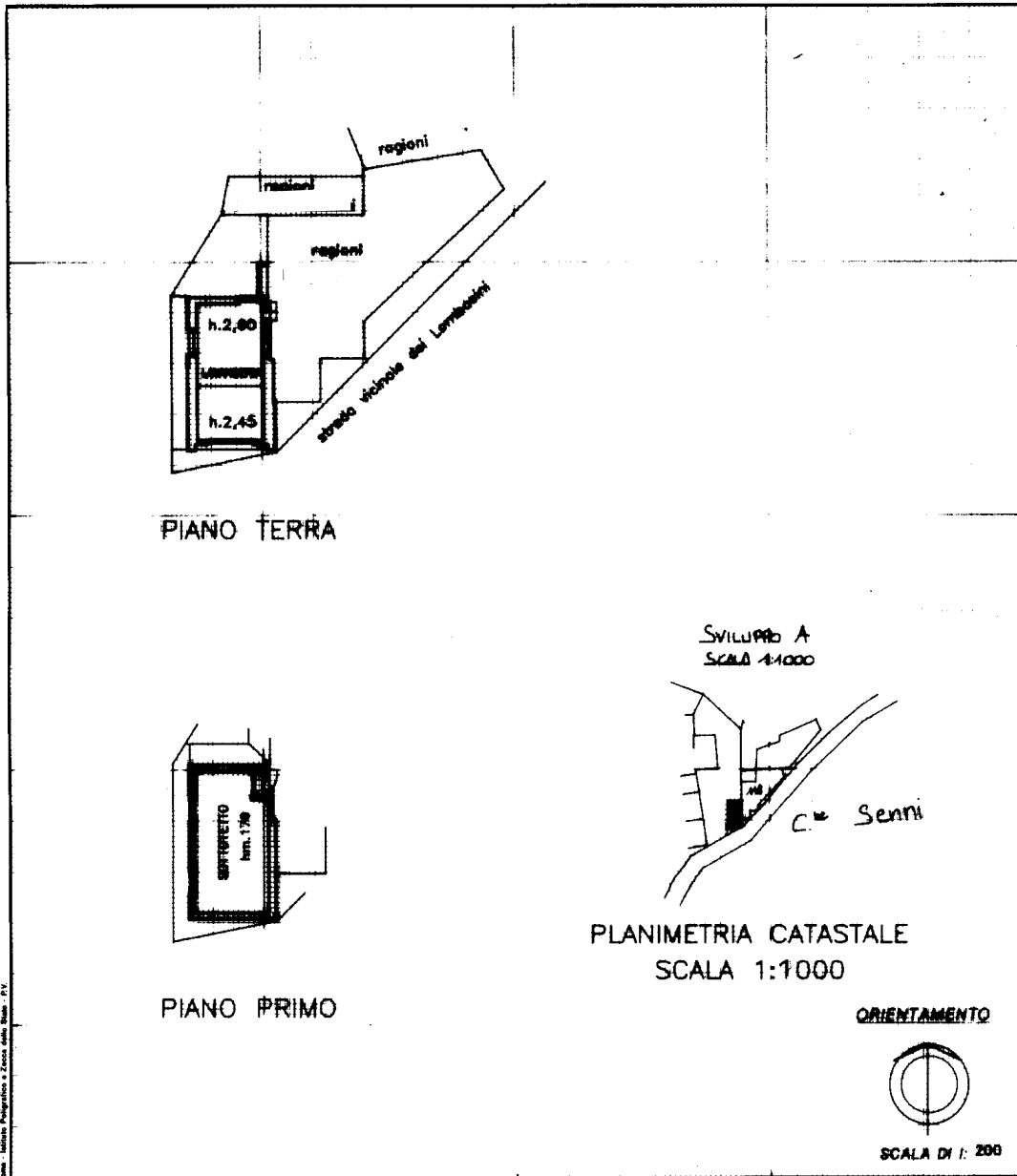

Nota: - Istituto Poligrafico e Zecca dello Stato - P.V.

Dichiarazione di N.C.
 Denuncia di variazione

Identificativi catastali
 F. 33
 n. 119 sub.

Compilata dal Architetto Brambilla Loredana
 (Titolo, cognome e nome)

Iscritto all'albo de gli architetti
 della provincia di Parma n. 433
 data Firma [Signature]

RISERVATO ALL'UFFICIO
6555
 V. 1998



N=56000

E=30000

Firmato Da: GIUSEPPE TERZI Emesso Da: ARUBAPEC EU QUALIFIED CERTIFICATES CA G1 Serial#: 2483f4e8db7d6822d1cb6ecc47e5972e

14 Gen 2025 16:57:41
Protocollo pratica T325524/2025

Scala originale: 1:2000
Dimensione cornice: 776.000 x 552.000 m.

Comune: (PR) SALSOMAGGIORE
Foglio: 55