

2526

MODULARIO
F. rig. rend. 007



MINISTERO DELLE FINANZE
DIREZIONE GENERALE DEL CATASTO E DEI SS.TT.EE.
CATASTO EDILIZIO URBANO (RDL 13-4-1939, n. 652)

MOD. BN (CEU)

LIRE
500

89

Planimetria di u.i.u. in Comune di TORINO via PRINCIPE AMEDEO civ. 20

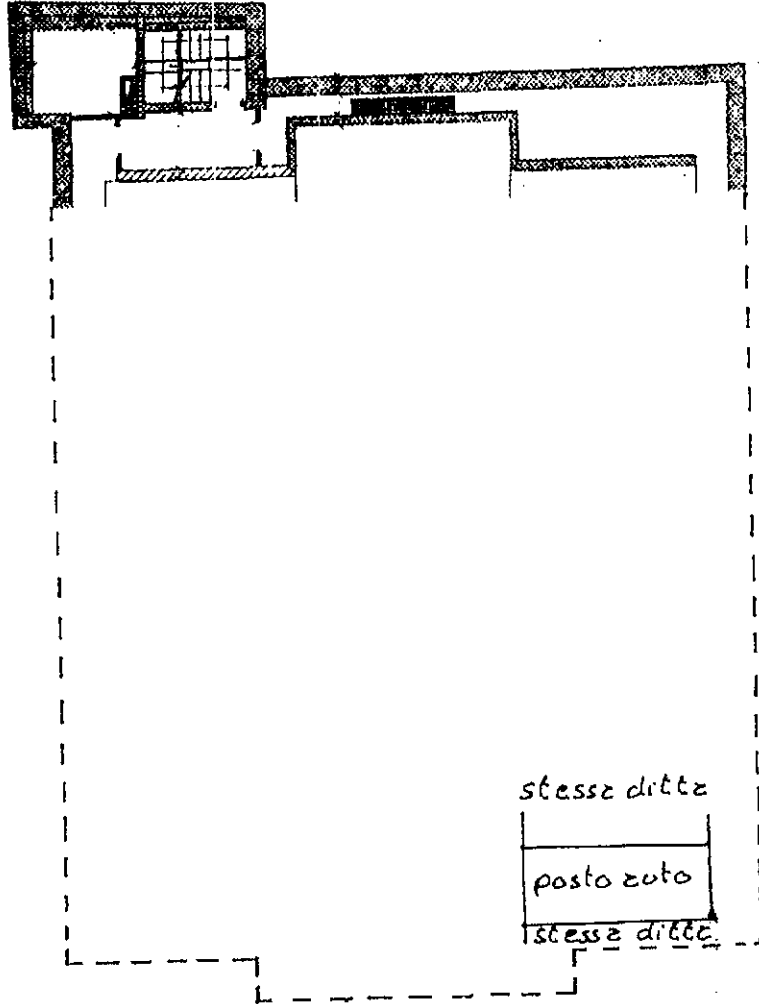

PIANO 5° interrato



SCALA DI 1:200

Dichiarazione di N.C.
Denuncia di variazione

Compilata dal _____
(Titolo, cognome e nome)

Iscritto all'albo de _____
della provincia di _____

data _____ nome _____

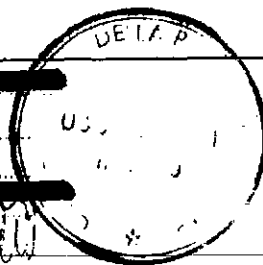

RISERVATO ALL'UFFICIO
006103 18 APR 94
TORINO-C. VINZAGLIO 3

input 01
Catastro doc. abbricati - Situazione al 03/08/2025 - Comune di TORINO(L219) - < Foglio 1281 - Particella 2 - Subalterno 93 >
VIA DEL PRINCE AMEDEO - 10121 TORINO - TEL. 011/261111

