

**ELABORATO PLANIMETRICO**

Compilato da:  
Luzzi Candido

Iscritto all'albo:  
Geometri

Prov. Latina

N. 2268

**Agenzia delle Entrate  
CATASTO FABBRICATI  
Ufficio Provinciale di  
Latina**

Comune di Sabaudia

Sezione: Foglio: 19

Particella: 191

Protocollo n. LT0029855 del 22/04/2022

Tipo Mappale n. del

Dimostrazione grafica dei subalterni

Scala 1 : 500

Via Arno ( mapp.le 167)

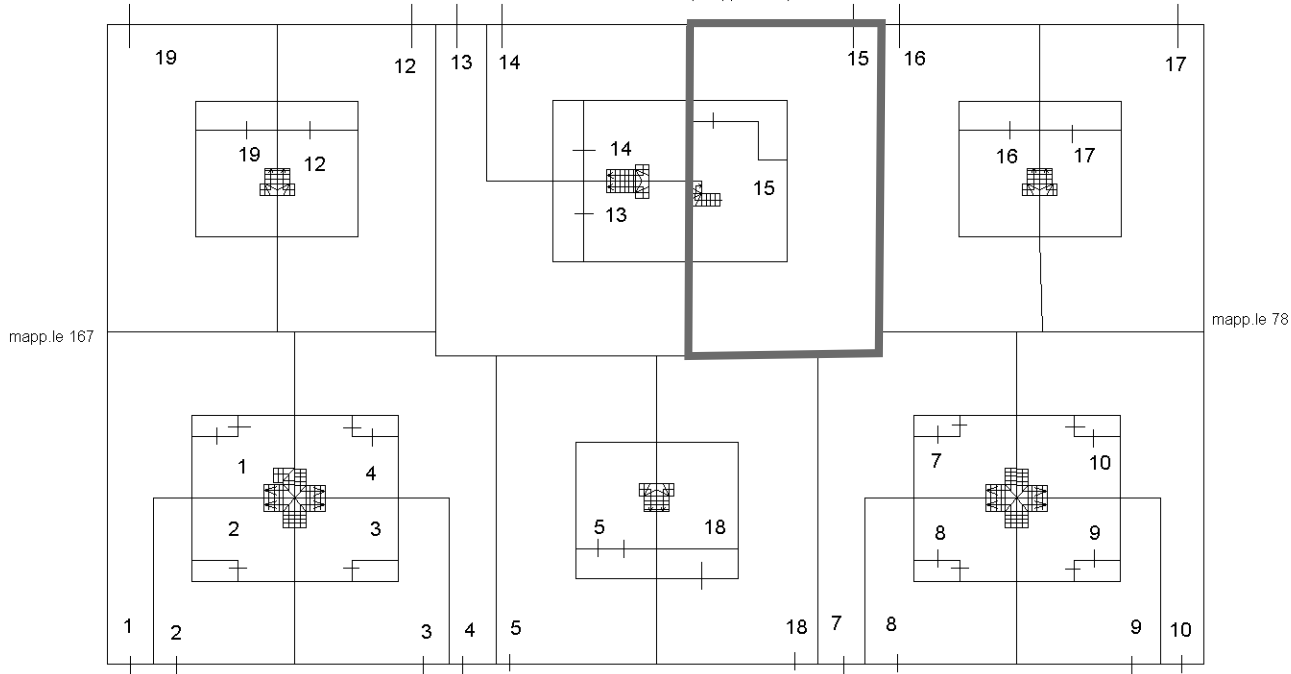

**PIANO TERRA**

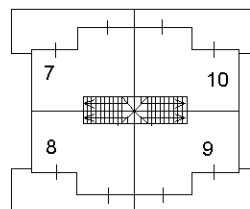
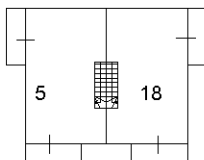
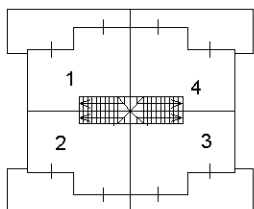
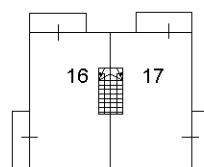
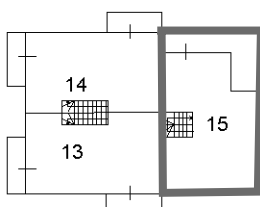
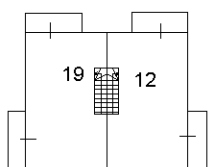

**PIANO PRIMO**

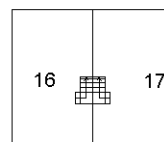
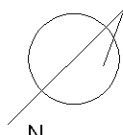

**PIANO PRIMO SOTTOSTRADA**

Ultima planimetria in scala retrattile

**PIANO SECONDO**

**Agenzia del Territorio  
CATASTO FABBRICATI  
Ufficio Provinciale di  
Latina**

Dichiarazione protocollo n. LT0052161 del 17/03/2005

Planimetria di u.i.u. in Comune di Sabaudia

Via Migliara 47

civ. SNC

Identificativi Catastali:

Sezione:

Foglio: 19

Particella: 191

Subalterno: 15

Compilata da:

Raponi Carlo

Iscritto all'albo:

Architetti

Prov. Latina

N. 90

Scheda n. 1

Scala 1:200

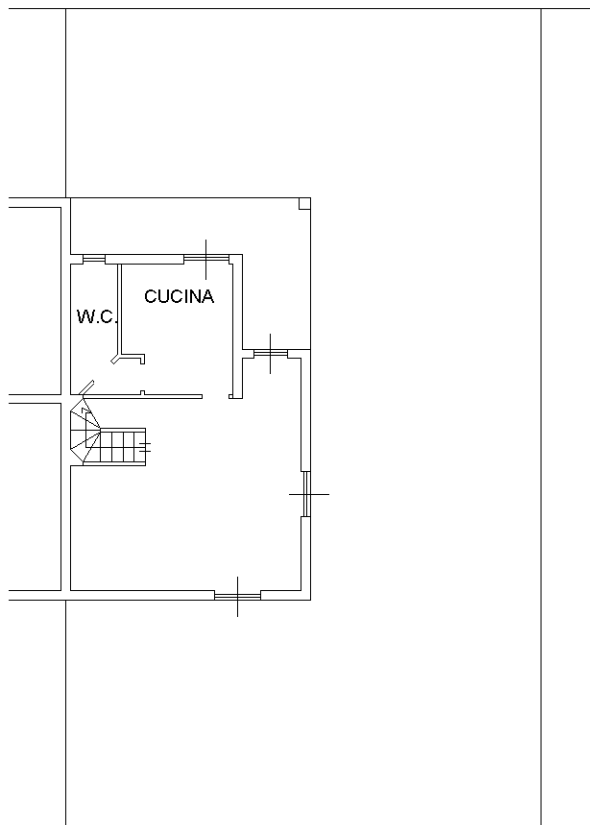

**PIANO TERRA**

h m 2,70

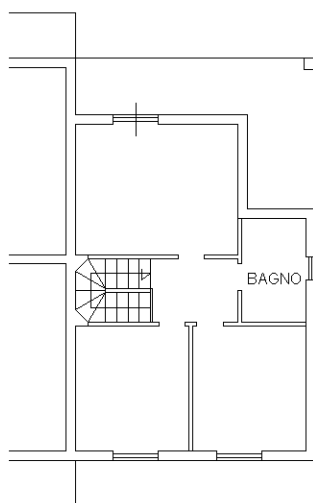

**PIANO PRIMO**

h m 2,70

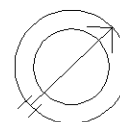

Catasto dei Fabbricati - Situazione al 23/08/2024 - Comune di SABAUDIA(H647) - < Foglio 19 - Particella 191 - Subalterno 15 >  
STRADA MIGLIARA 47 n. SNC Piano T-I

Ultima planimetria in atti