

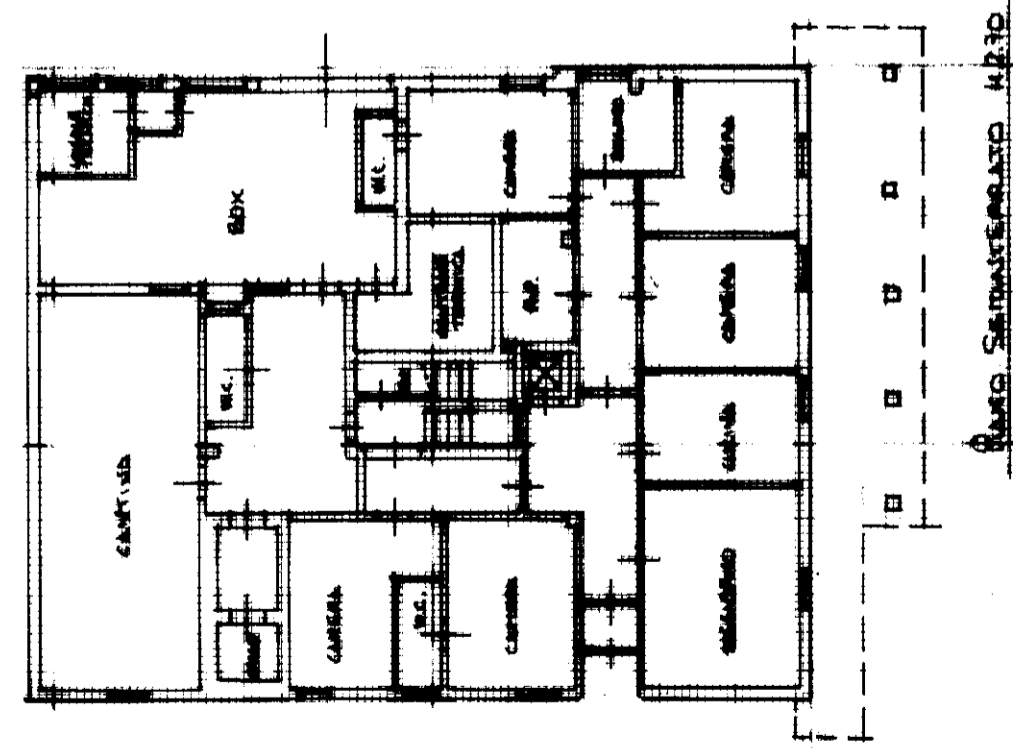

Planimetria di u.i.u. in Comune di **SALISOMAGGIORE TERME** ... VIALE **MARIA LUIGIA** ... CIV. 27

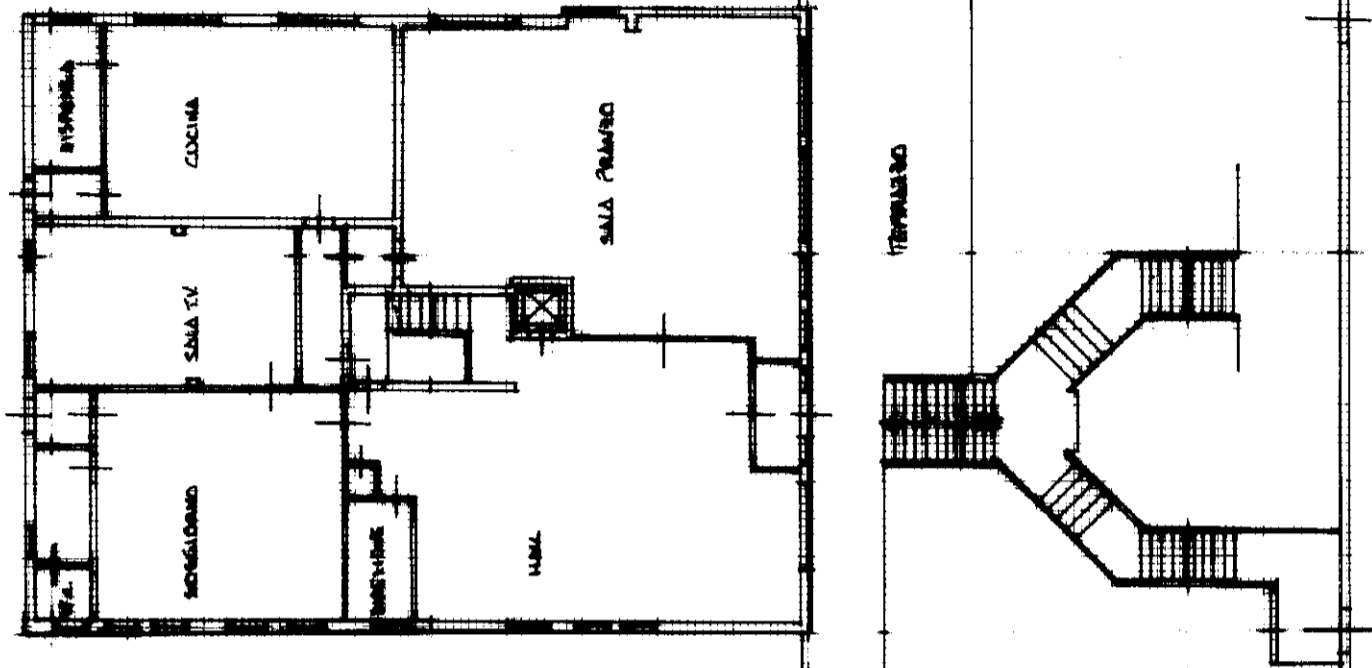

PIANO SEMINTERRATO H. 2.30



PIANO FINALIZZATO H. 2.40

* Scala originale non disponibile. *

ORIENTAMENTO

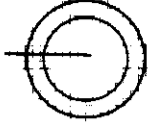

SCALA DI 1:200

RISERVATO ALL'UFFICIO



Compilata dal **GEOMETRA**
BIETOSI PAOLO ALBERTO
Iscritto all'albo dei **GEOMETRI**
della provincia di **PARMA** n. **1955**
data **18-07-2001** Firma **Paolo Bietosi**

Dichiarazione di N.C.
Denuncia di variazione
Identificativi catastali
F. **37**
n. **250** sub **3**

11482

01116

LIRE
300

MINISTERO DELLE FINANZE
DIPARTIMENTO DEL TERRITORIO
CATASTO EDILIZIO URBANO (RDL 13-4-1938, n. 652)



MODULARIO
F. fig. rend. 008

Planimetria di u.i.u. in Comune di SALSOMAGGIORE TERME via LE. MARIA. LUGIA..... civ. 27.....

* Scala originale non disponibile. *

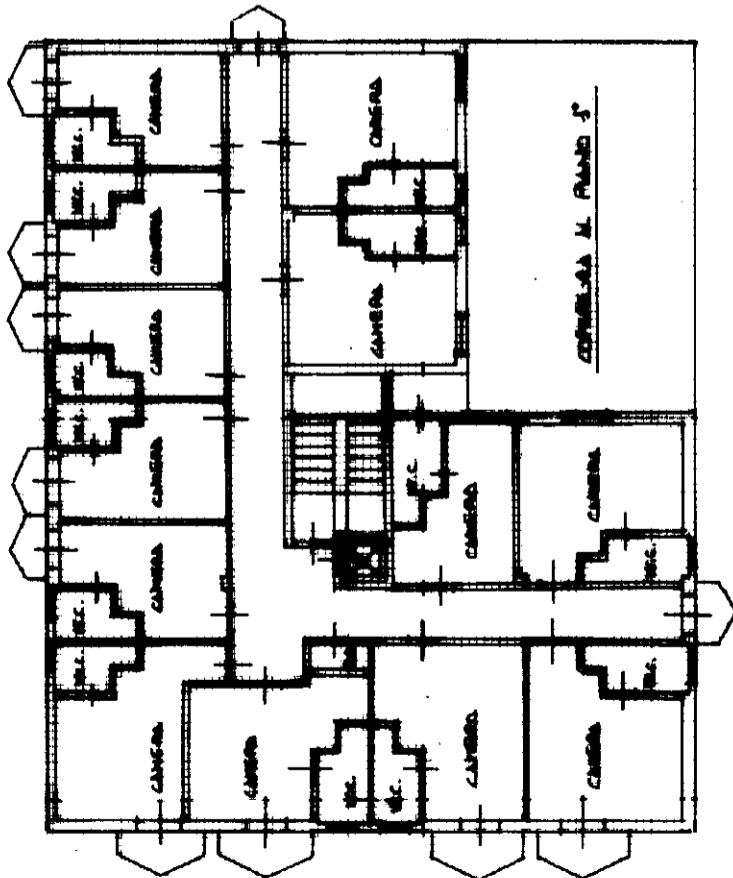

PIANO SECONDO H. 3.00

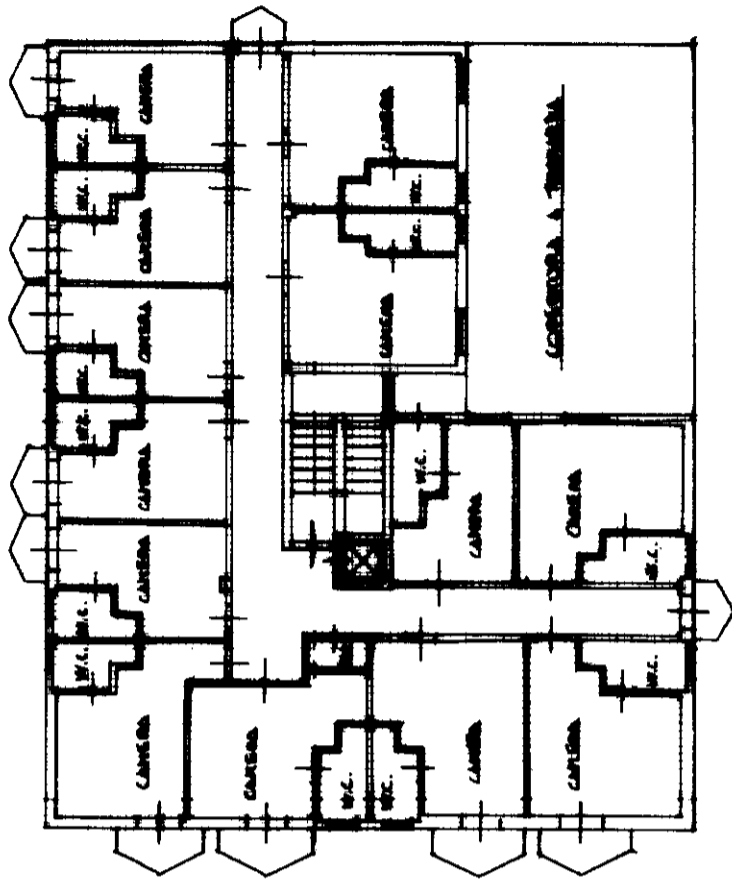

PIANO PRIMO H. 3.00

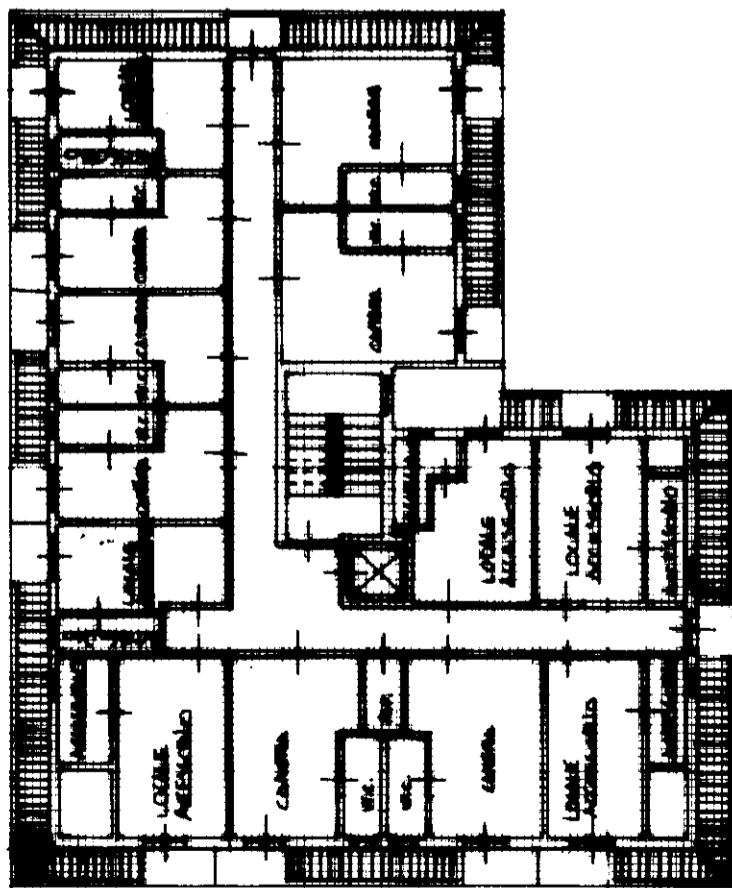

PIANO TERZO

ORIENTAMENTO

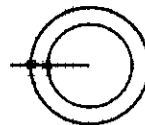

SCALA DI F. 1:100

RISERVATO ALL'UFFICIO

148275

31 LUG 2001



Compilata dal GEOMETRA
BIEMSI PAOLO ALBERTO (nome)
Iscritto all'albo dei GEOMETRI
della provincia di **PARITA** n. 1955
data **18-07-2001** Firma **Paolo Alberto**

Dichiarazione di N.C.
Denuncia di variazione

F. 31 identificativi catastali
n. 250 sub. 3

Agenzia delle Entrate
CATASTO FABBRICATI
Ufficio provinciale di
Parma

Dichiarazione protocollo n. PR0059000 del 01/10/2020
Comune di Salsomaggiore Terme
Viale Maria Luigia

civ. 27

Identificativi Catastali:
Sezione: 37
Foglio: 37
Particella: 250
Subalterno: 4

Compilata da:
Biemosi Paolo Alberto
Iscritto all'albo:
Geometri
Prov. Parma
N. 01955

Planimetria
Scala 1: 200

Ultima planimetria in atti



VIA MARIA LUIGIA

PIANO TERRENO

N=56100

E=40800



I Particella: 250