

Foglio:	19	Particella:	518	Subalterno:	544
Zona/Cat.:	Cat. C/6	Classe:	4	Consistenza:	19 m ²

Planimetria catastale:

**Agenzia del Territorio
CATASTO FABBRICATI
Ufficio Provinciale di
Firenze**

Dichiarazione protocollo n. **FI0101943** del **25/03/2009**
 Planimetria di u.i.u. in Comune di Incisa In Val D'arno
 Piazza Santa Lucia civ. 21

Identificativi Catastali:

Sezione:
 Foglio: 19
 Particella: 518
 Subalterno: 544

Compilata da:

Alteri Walter
 Iscritto all'albo:
 Geometri
 Prov. Pistoia N. 340

Scheda n. 1 Scala 1:200

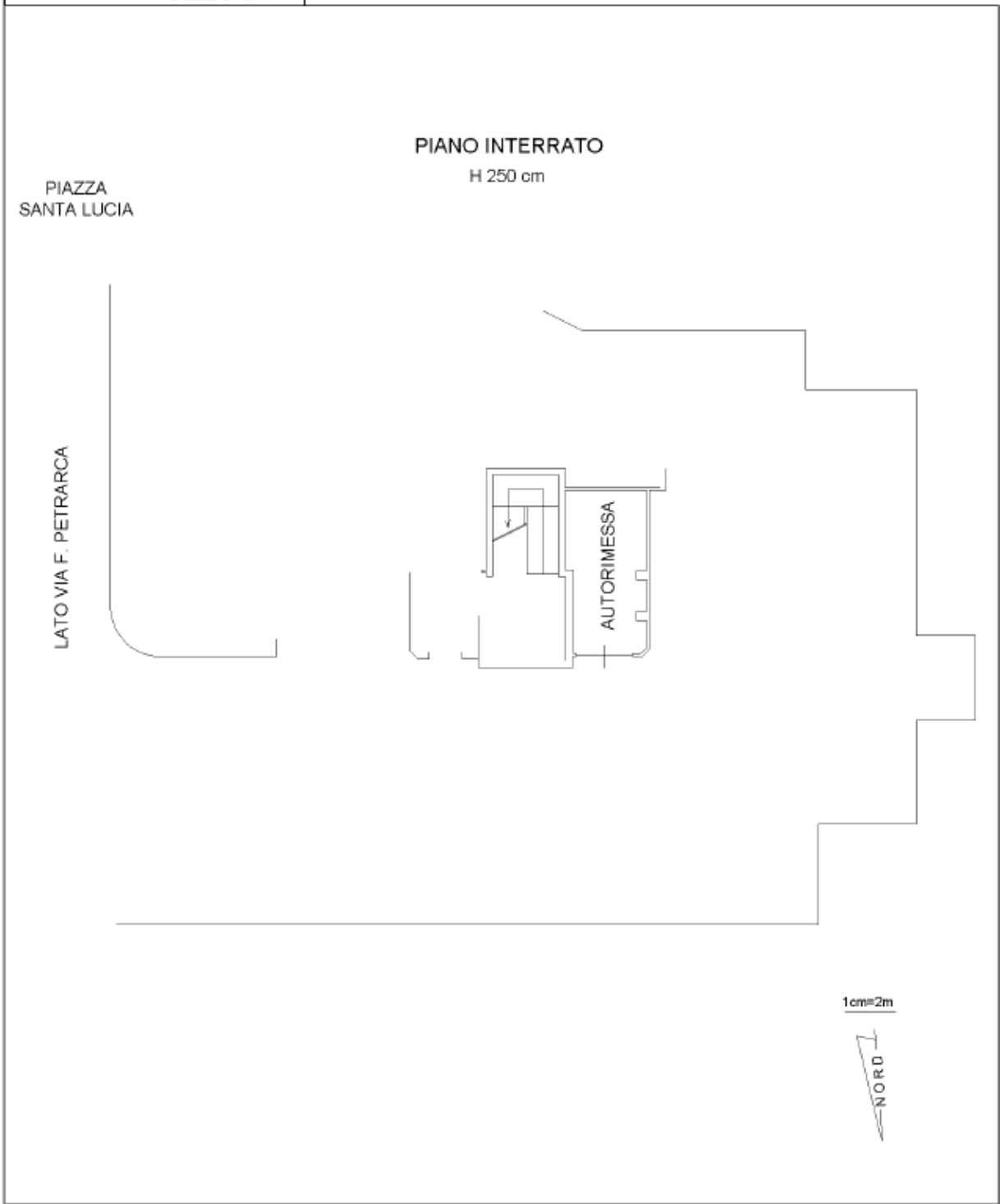

Documentazione di riferimento depositata:

Costruzione di edificio per civile abitazione e attività terziarie con demolizione dell'esistente edificio produttivo.(ed. D) ambito 2.1.1. del Piano di Recupero Ex Cementificio Italcementi.

Protocollo: Permesso a costruire n°25 del 13/10/2006

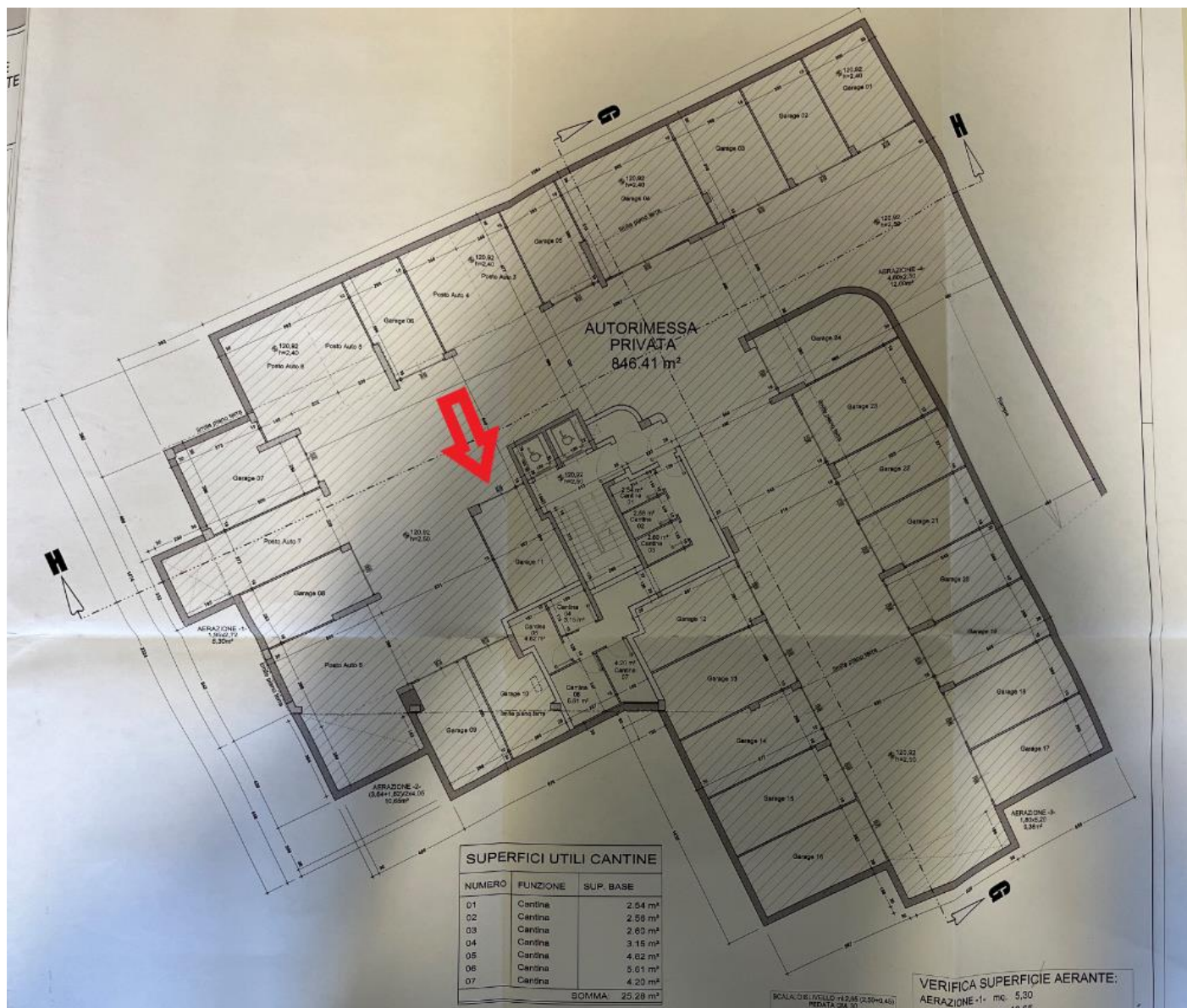

Si può notare la non conformità esterna del costruito rispetto al catastale e all'approvato. D'altra parte non potendo effettuare un sopralluogo all'interno dei locali non è possibile verificarlo esattamente.

Foglio:	19	Particella:	518	Subalterno:	544
---------	----	-------------	-----	-------------	-----

Documentazione fotografica:

Ingresso



Non è stato possibile effettuare foto degli interni non essendo disponibili le chiavi di accesso.

Foglio:	19	Particella:	518	Subalterno:	544
----------------	----	--------------------	-----	--------------------	-----

Stima:

L'autorimessa singola si presenta apparentemente in buone condizioni di manutenzione.
Il valore è determinato in base ai mq catastali.

Valore: 22 mq x 800,00 €/mq = 17.600,00 €