

ALLEGATO 1

Documentazione catastale PLANIMETRIE

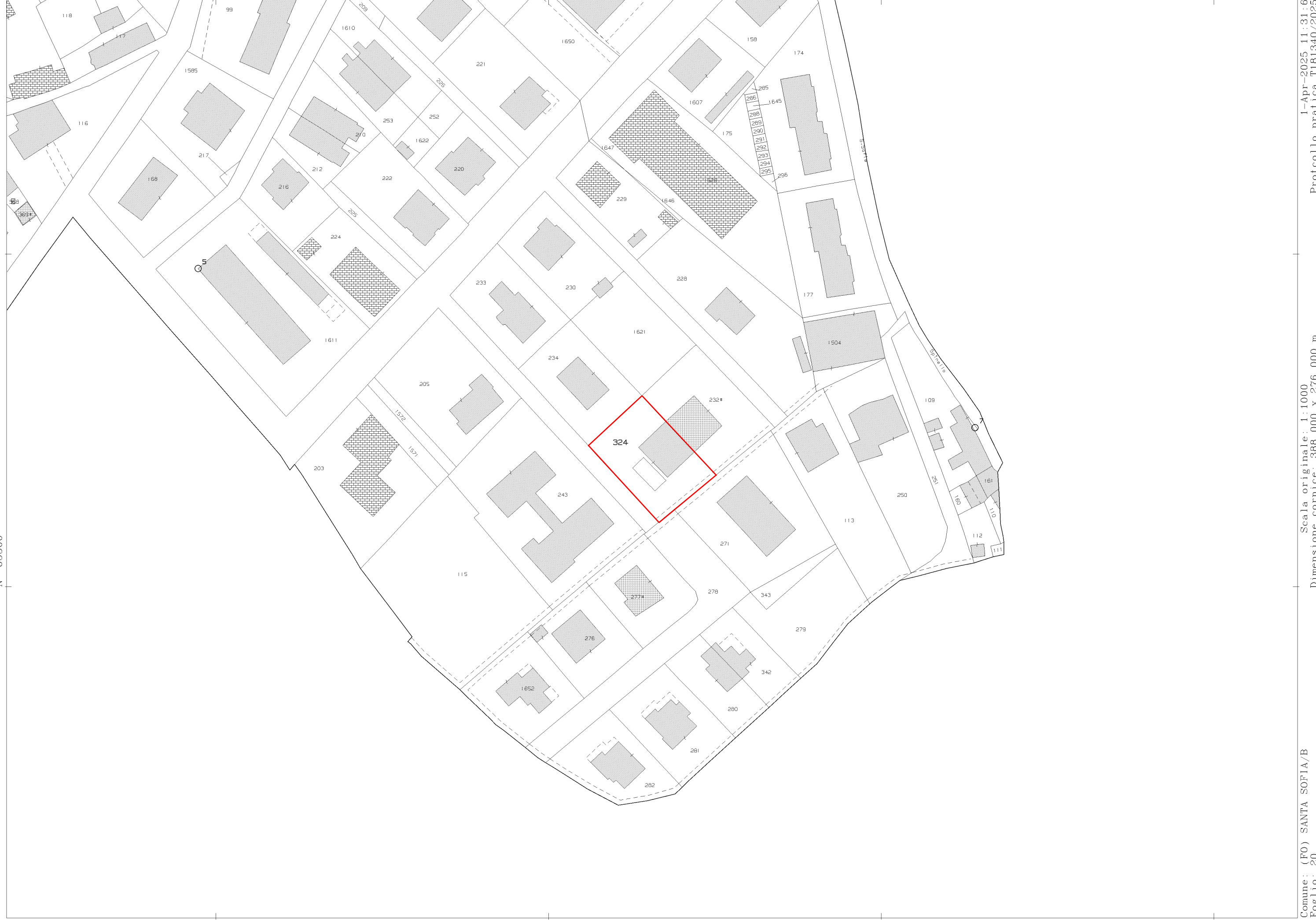

N=65500

E=12600

1 Particella: 324

Comune: (FO) SANTA SOFIA/B
Foglio: 20
Scala originale: 1:1000
Dimensione cornice: 388.000 x 276.000 m.
1-Apr-2025 11:31:16
Protocollo pratica T181340/2025

2006

MODULARIO
F. rig. rend. 407



MINISTERO DELLE FINANZE
DIREZIONE GENERALE DEL CATASTO E DEI SS.TT.EE.
CATASTO EDILIZIO URBANO (RDL 13-4-1939, n. 652)

MOD. BN (CEU)

LIRE
385

Planimetria di u.i.u. in Comune di SANTA SOFIA via TRASVERSALE UNITA D'ITALIA civ. 11/C

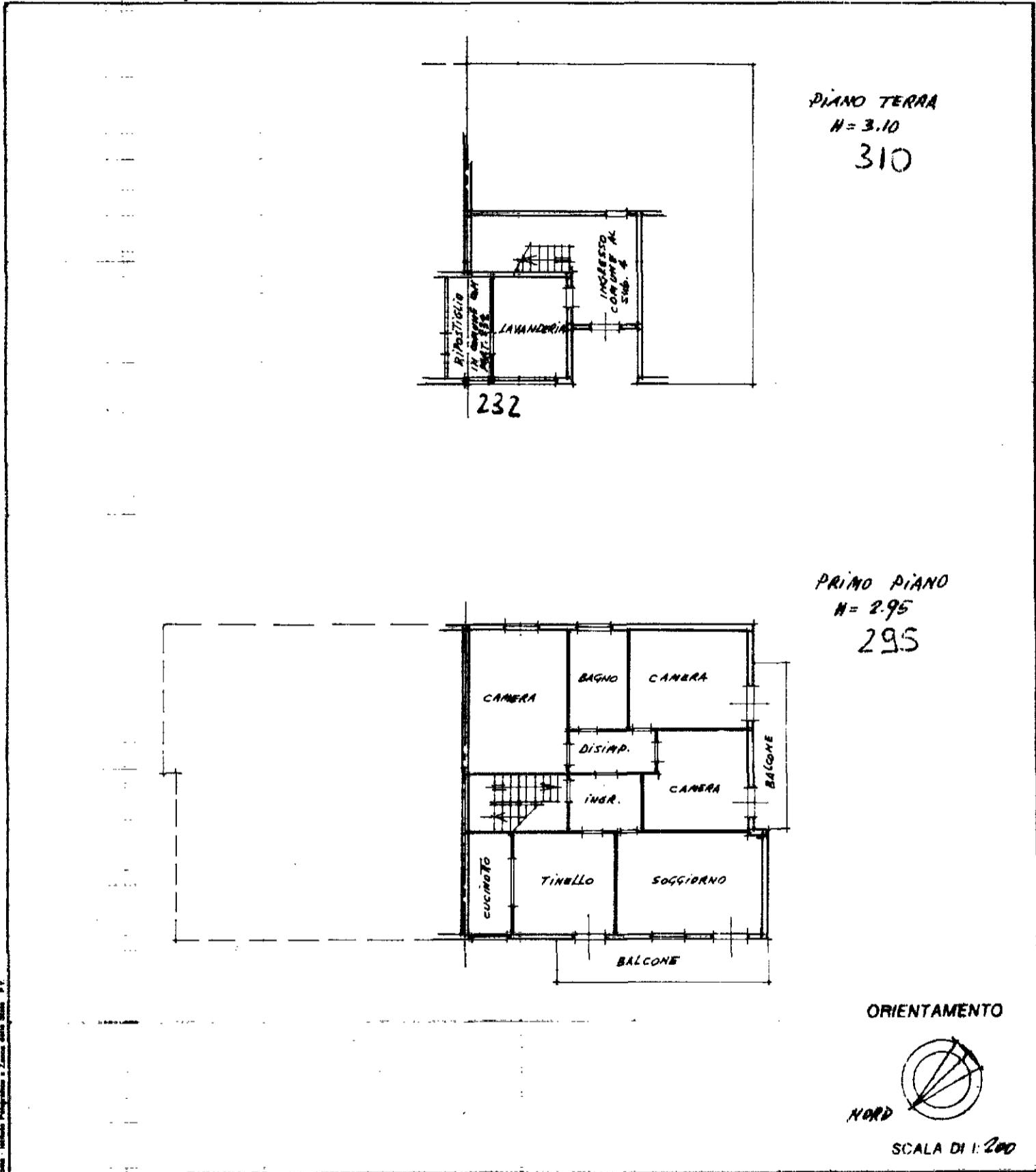

Dichiarazione di N.C.
 Denuncia di variazione

Identificativi catastali
 F. 20
 n. 324 sub. 3

Compilata dal GEOMETRA
 (Titolo, cognome e nome)
FABBRIO BRUNO

Iscritto all'albo de i. GEOMETRI
 della provincia di TP n. 1114
 data 12-11-1992 Firma [Signature]

RISERVATO ALL'UFFICIO

ET NON

2006

MODULARIO
F. rrg rend. 487



MINISTERO DELLE FINANZE
DIREZIONE GENERALE DEL CATASTO E DEI SS. II. EE.
CATASTO EDILIZIO URBANO (RDL 13-4-1939, n. 652)

MOD. **BM** (CEU)

LIRE
385

6

Planimetria di u.i.u. in Comune di SANTA SOFIA via TRASVERSALE UNITA' D'ITALIA civ. 11/c

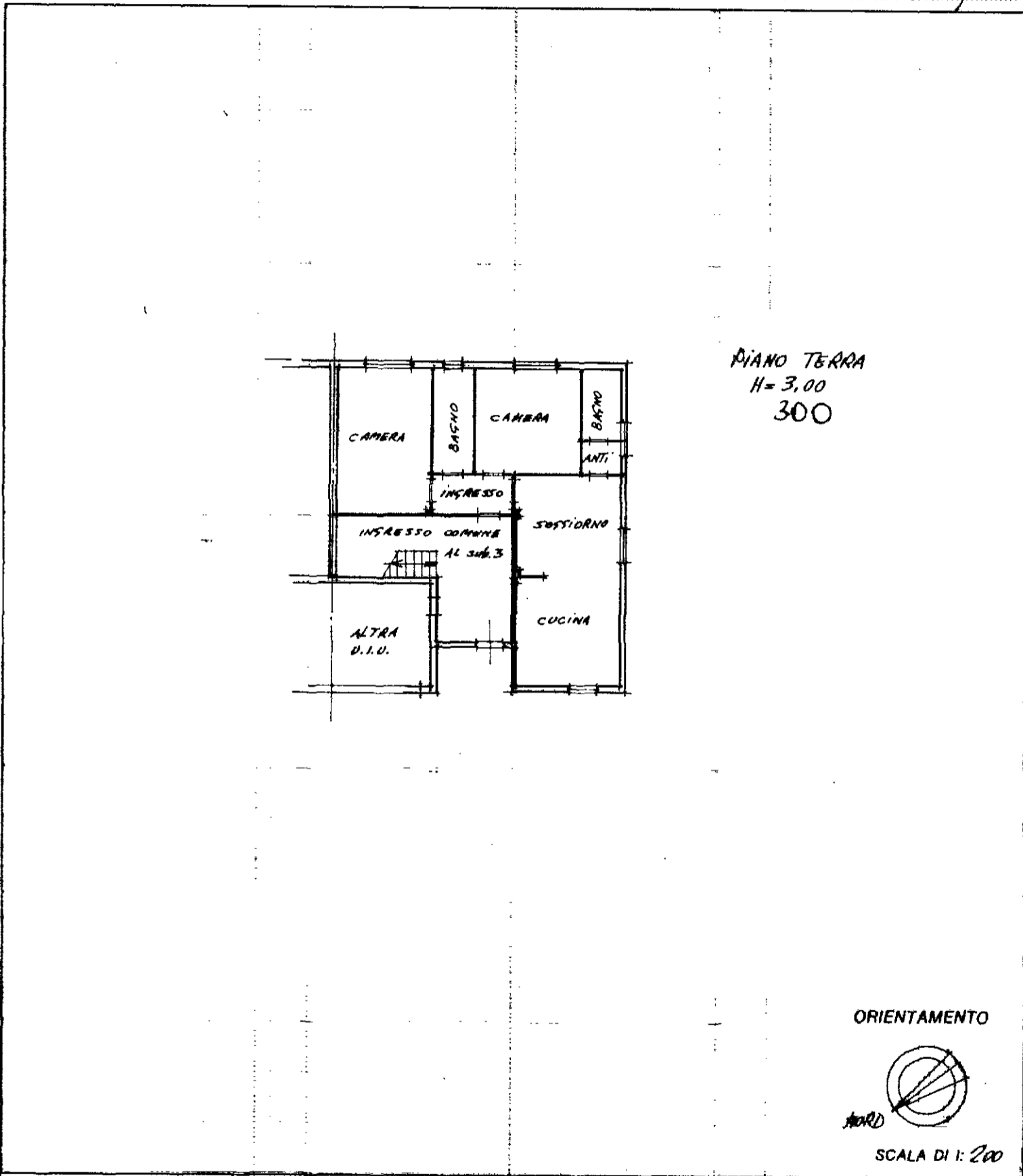

Dichiarazione di N.C.
 Denuncia di variazione

Identificativi catastali
 F. 20
 n. 324 sub. 4

Compilata dal GEOMETRA
 (Titolo, cognome e nome)
FABRI BRUNO

Iscritto all'albo dei GEOMETRI
 della provincia di FORLI' n. 1114
 date 12-11-1992 Firma [Signature]

RISERVATO ALL'UFFICIO

[Stamp]

MODULARIO
F. fig. rend. 487



MINISTERO DELLE FINANZE
DIREZIONE GENERALE DEL CATASTO E DEI SS.TT.EE.
CATASTO EDILIZIO URBANO (RDL 13-4-1939, n. 652)

2006

MOD. BN (CEU)

LIRE
385

8

Planimetria di u.i.u. in Comune di SANTA SOFIA via TRASVERSALE UNITA' D'ITALIA civ. 11/C

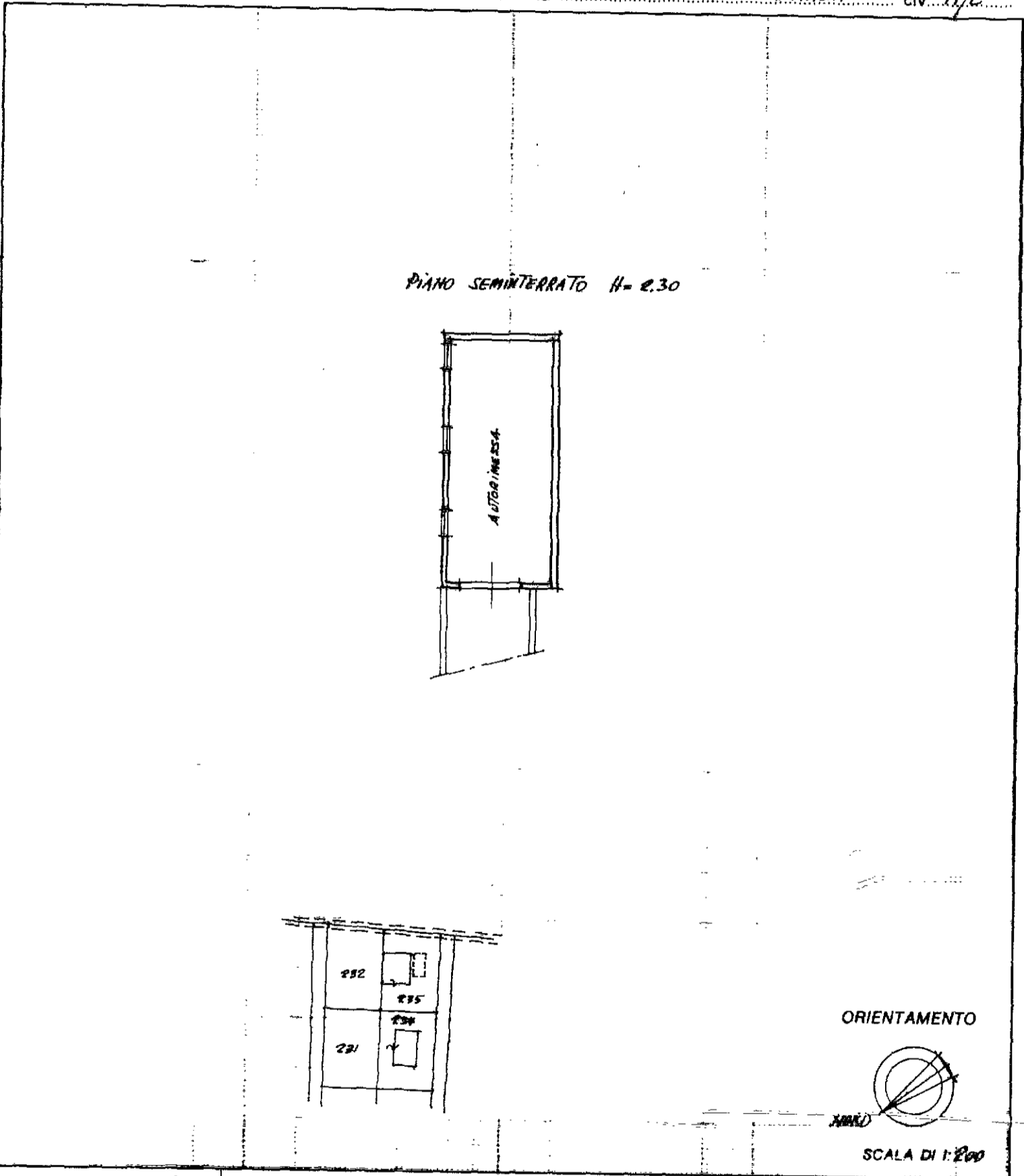

Dichiarazione di N.C.
 Denuncia di variazione

Identificativi catastali
 F. 20
 n. 324 sub. 5

Compilata dal GEOMETRA
 (Titolo, cognome e nome)
FABRI BRUNO

Iscritto all'albo de GEOMETRI
 della provincia di FORLI n. 987
 data 12-11-1992 Firma

RISERVATO ALL'UFFICIO