

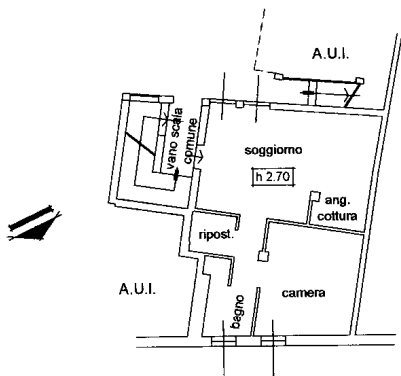

**Agenzia del Territorio
CATASTO FABBRICATI
Ufficio Provinciale di
Como**

Dichiarazione protocollo n. CO0172115 del 28/04/2005	
Planimetria di u.i.u. in Comune di Binago	
Via Roma	civ. 10
Identificativi Catastali:	Compilata da: Gorla Daniele
Sezione:	Iscritto all'albo: Geometri
Foglio: 14	Prov. Como
Particella: 623	N. 2587
Subalterno: 707	

Scheda n. 1 Scala 1: 200



PIANO TERRA

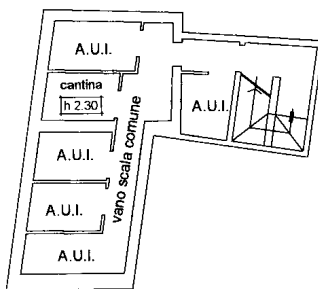

PIANO INTERRATO

in metri 01

Catasto dei Fabbricati - Situazione al 27/12/2023 - Comune di BINAGO(A870) - < Foglio 4 - Particella 623 - Subalterno 707 >
VIA ROMA n. 10 Piano S1-T