

Foglio:	19	Particella:	518	Subalterno:	545
Zona/Cat.:	Cat. C/6	Classe:	4	Consistenza:	14 m <sup>2</sup>

**Planimetria catastale:**

**Agenzia del Territorio  
CATASTO FABBRICATI  
Ufficio Provinciale di  
Firenze**

Dichiarazione protocollo n. **FI0101943** del **25/03/2009**  
 Planimetria di u.i.u. in Comune di Incisa In Val D'arno  
 Piazza Santa Lucia civ. 21

Identificativi Catastali:  
 Sezione:  
 Foglio: 19  
 Particella: 518  
 Subalterno: 545

Compilata da:  
 Alteri Walter  
 Iscritto all'albo:  
 Geometri  
 Prov. Pistoia N. 340

Scheda n. 1 Scala 1:200

**PIANO INTERRATO**  
 H 250 cm

PIAZZA  
 SANTA LUCIA

LATO VIA F. PETRARCA

AUTORIMESSA

1cm=2m

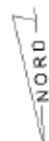

**Documentazione di riferimento depositata:**

*Costruzione di edificio per civile abitazione e attività terziarie con demolizione dell'esistente edificio produttivo.(ed. D) ambito 2.1.1. del Piano di Recupero Ex Cementificio Italcementi.*

Protocollo: Permesso a costruire n°25 del 13/10/2006

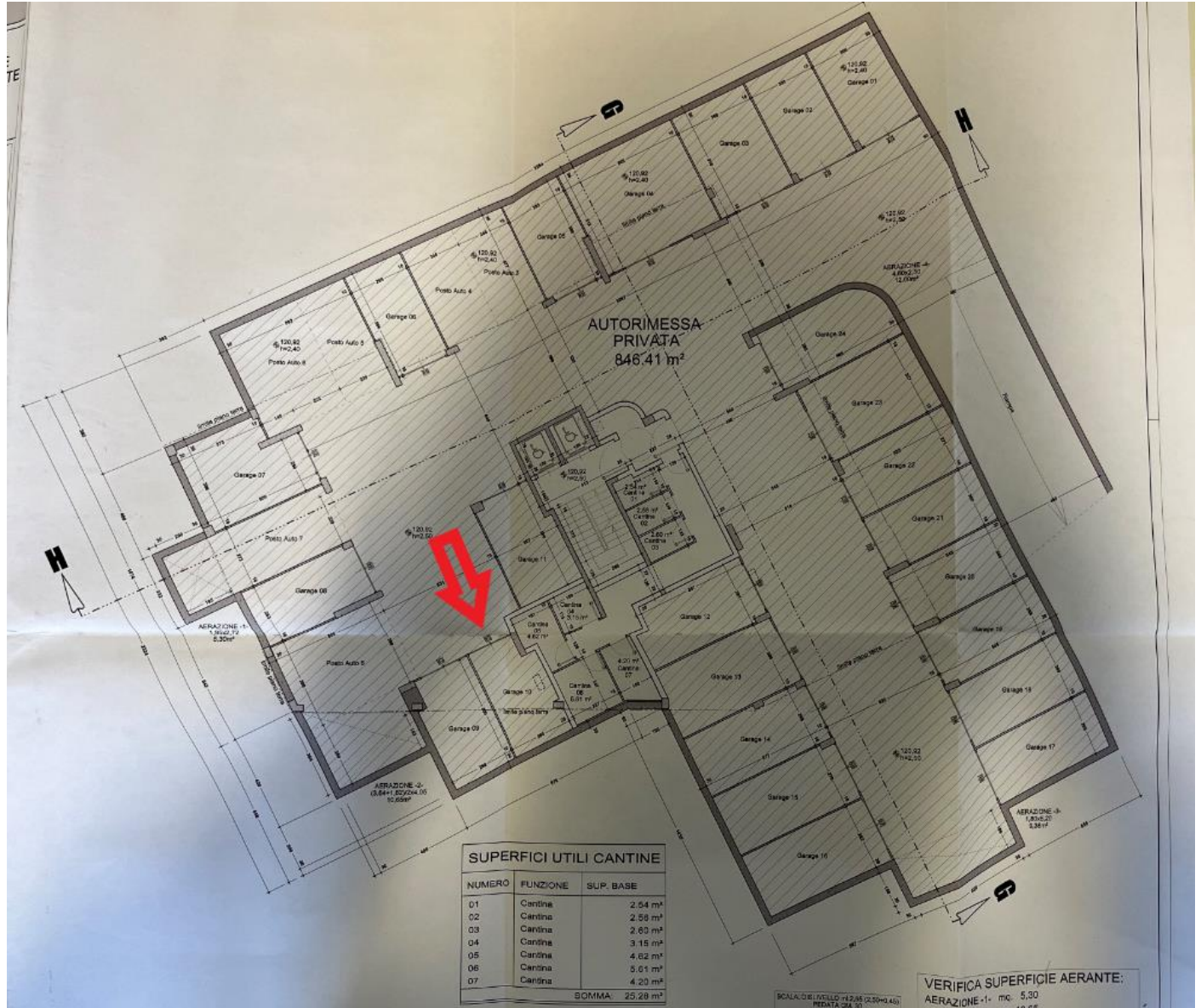

Si può notare la conformità tra catastale e approvato, ma non potendo accedere all'unità immobiliare non è stato possibile verificare la conformità edilizia del costruito.

Foglio:	19	Particella:	518	Subalterno:	545
---------	----	-------------	-----	-------------	-----

**Documentazione fotografica:**

Ingresso



Non è stato possibile effettuare foto degli interni non essendo disponibili le chiavi di accesso.

<b>Foglio:</b>	19	<b>Particella:</b>	518	<b>Subalterno:</b>	545
----------------	----	--------------------	-----	--------------------	-----

**Stima:**

Il valore è determinato in base ai mq catastali.

**Valore: 15 mq x 800,00 €/mq = 12.000,00 €**