

Agenzia delle Entrate
CATASTO FABBRICATI
Ufficio provinciale di
Trapani

Scala 1: 500

Dichiarazione protocollo n. TP0096325 del 12/09/2017
Planimetria di u.i.u. in Comune di Trapani
Via Libica

civ. SNC

Identificativi Catastali:
Sezione:
Foglio: 25
Particella: 290
Subalterno: 5

Compilata da:
Culcasi Giuseppe Maria
Iscritto all'albo:
Geometri
Prov. Trapani N. 1425

PLANIMETRIA INTERO IMMOBILE

PART. 215

PART. 493

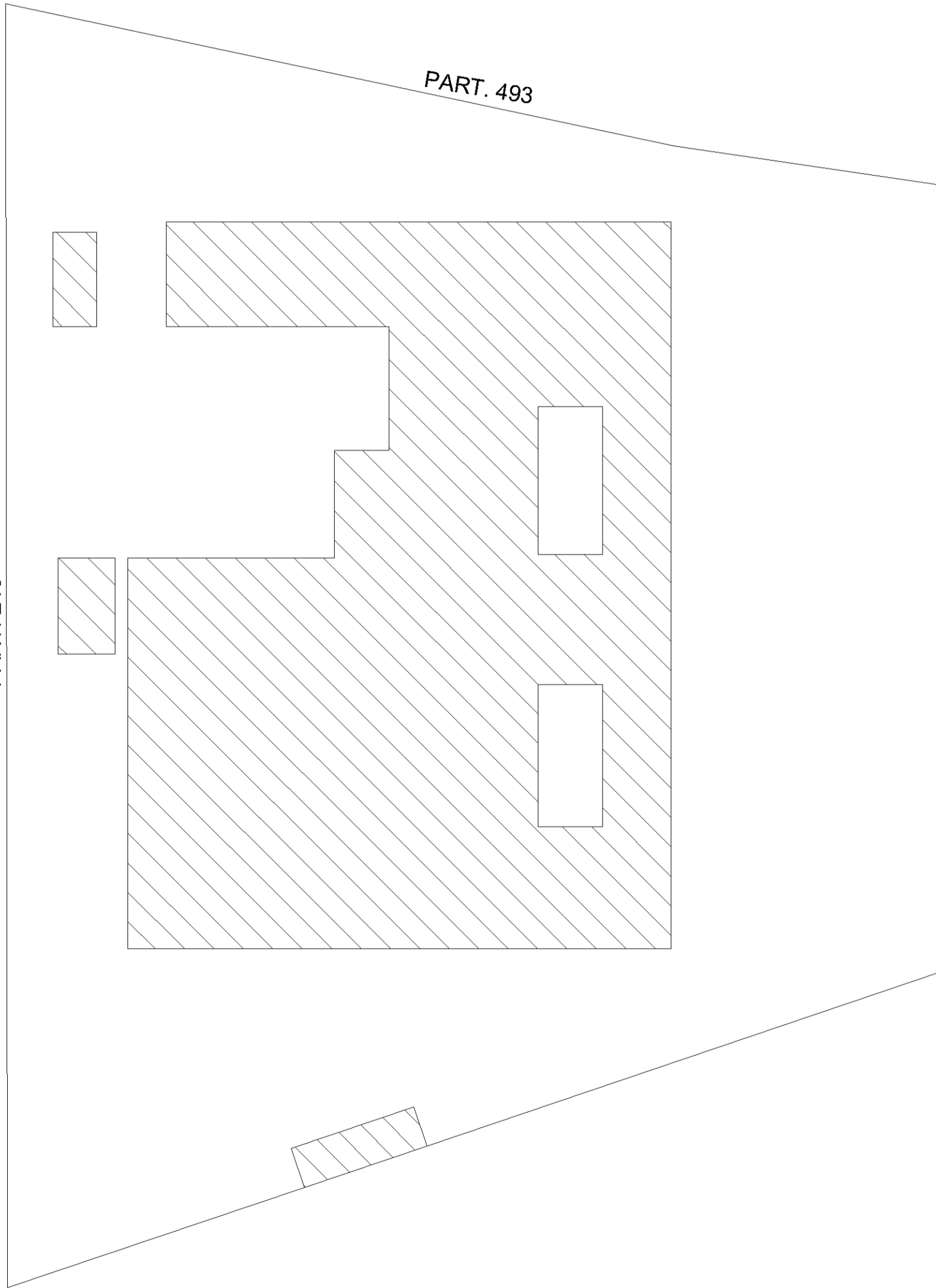

Nord

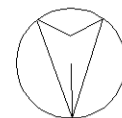

VIA LIBICA

Agenzia delle Entrate
CATASTO FABBRICATI
Ufficio provinciale di
Trapani

Dichiarazione protocollo n. TP0096325 del 12/09/2017
Planimetria di u.i.u. in Comune di Trapani
Via Libica

civ. SNC

Identificativi Catastali:
Sezione:
Foglio: 25
Particella: 290
Subalterno: 5

Compilata da:
Culcasi Giuseppe Maria
Iscritto all'albo:
Geometri
Prov. Trapani N. 1425

Scala 1: 300

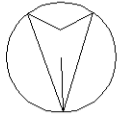
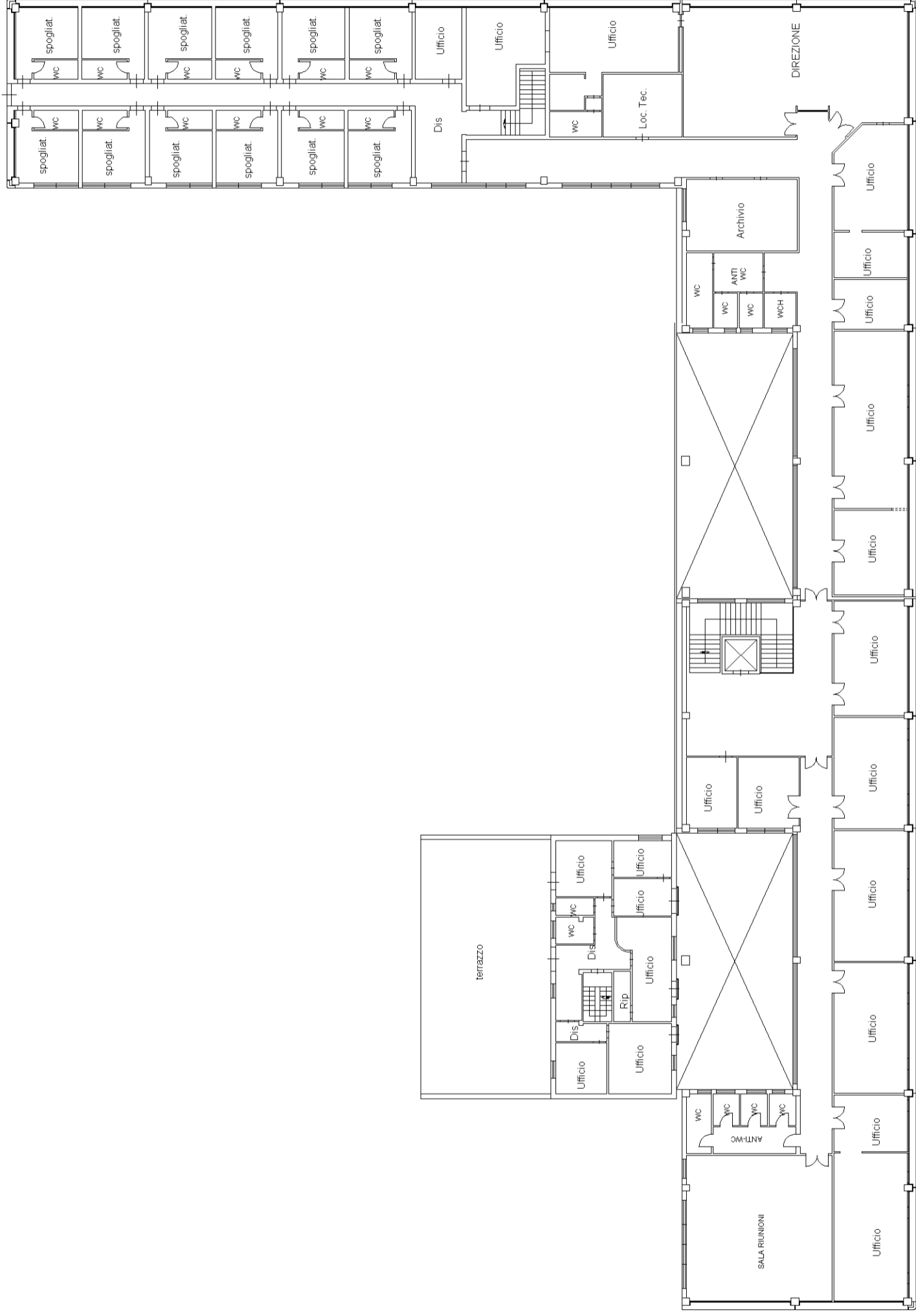

Nord

PIANO PRIMO H=2,75