

MOD. AN (C)
LIRE
800
civ. 3

MINISTERO DELLE FINANZE
DIPARTIMENTO DEL TERRITORIO
CATASTO EDILIZIO URBANO (RDL 13-4-1939, n. 652)
Planimetria di u.i.u. in Comune di PERUGIA via
RISERVATO ALL'UFFICIO

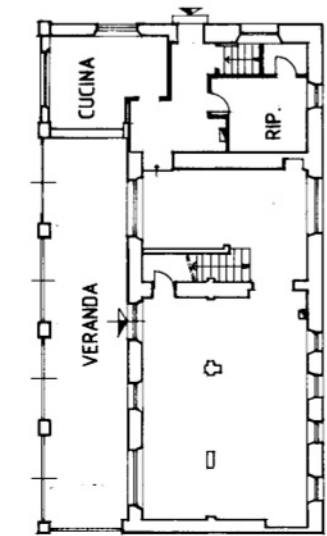

MODULARIO
F. 109 (1982) 404



PIANO TERRA (H= 2.80)

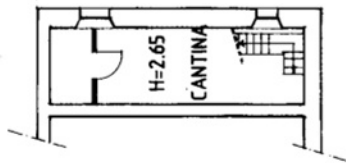

PIANO INTERRATO

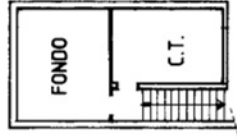

PIANO INTERRATO (H=2.50)

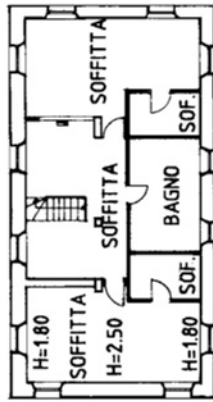

PIANO SECONDO

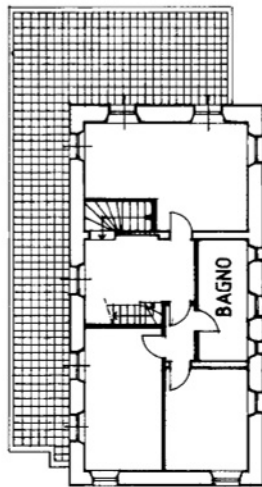

PIANO PRIMO (H= 2.80)

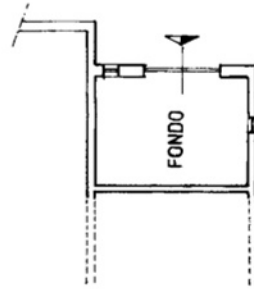

PIANO. SEMINTERRATO (H=2.05)

ORIENTAMENTO



N.
SCALA DI 1:200

Dichiarazione di N.C. Denuncia di variazione

Identificativi catastali
F. 286 sub. 1/10/01

Compilata dal **GEOMETRA**
iscritto all'albo de **PERUGIA** nella provincia di
data **02/07/97** Firma **1010**

MODULARIO
F. rig. rend. 487



DIPARTIMENTO DEL TERRITORIO

CATASTO EDILIZIO URBANO (RDL 13-4-1939, n. 652)

LIRE
500

Planimetria di u.i.u. in Comune di **PERUGIA** via **[REDACTED]** civ. **3**

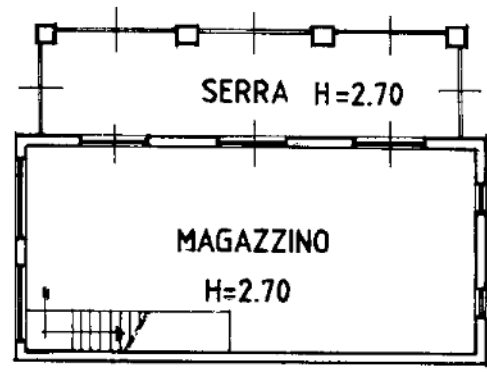

PIANO TERRA

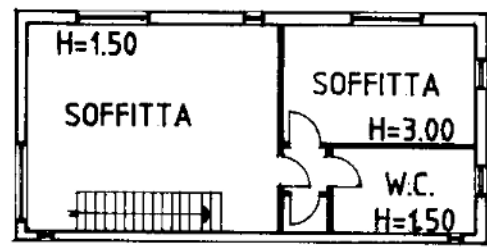

PIANO PRIMO

ORIENTAMENTO

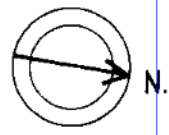

SCALA DI 1:200

Dichiarazione di N.C.
Denuncia di variazione

Compilata dal **[REDACTED]**
Iscritto all'albo del **[REDACTED]**

RISERVATO ALL'UFFICIO

Identificativi catastali
F. **286**
n. **31** sub **3**

della provincia di **PERUGIA** 1010
data **02/07/97**

27 AGO 1997
51131267

MODULARIO
F. rig. rend. 497



DIPARTIMENTO DEL TERRITORIO

CATASTO EDILIZIO URBANO (RDL 13-4-1939, n. 652)

LIRE
500

Planimetria di u.i.u. in Comune di...**PERUGIA**..... via **[REDACTED]**..... civ. **3**.....

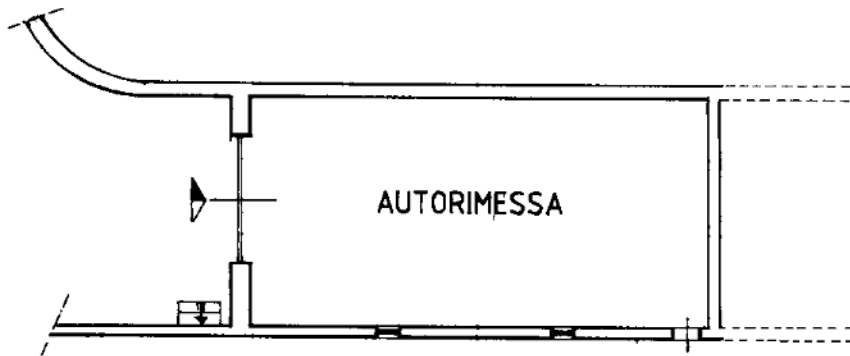

PIANTA PIANO SEMINTERRATO (H=2.05)



ORIENTAMENTO

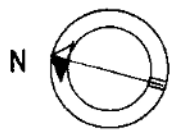

SCALA DI 1:200

Dichiarazione di N.C.
Denuncia di variazione

Compilata dal [REDACTED]
(Titolo, cognome e nome)

RISERVATO ALL'UFFICIO

Ultima planimetria identificativa catastali
F. **286**
n. **31** sub **5**

Iscritto all'albo del [REDACTED]
della provincia di **PERUGIA** **1010**

Data presentazione: 07/08/1997 - Data: 28/11/2024 - n. T407305 - Richiedente: SPSMRZ62L06G308W
Totale schede: 1 - Formato di acquisizione: data **02/07/97** - Firmato su **[REDACTED]** richiesto: **21/09/97**

Catasto dei Fabbricati - Situazione al 28/11/2024 - Comune di PERUGIA (G478) - < Foglio 286 - Particella 31 - Subalterno 5 >
Firmato DS [REDACTED] Emissione [REDACTED] RUBAPEC EU QUALIFIED CERTIFICATES CA G1 Serial#: 2743444fee49956b

Banco - Istituto Poligrafico e Zecca dello Stato - P.V.

**Agenzia del Territorio
CATASTO FABBRICATI
Ufficio Provinciale di
Perugia**

Dichiarazione protocollo n. PG0418753 del 02/12/2008

Planimetria di u.i.u. in Comune di Perugia

civ.

Identificativi Catastali:

Sezione:

Foglio: 286

Particella: 31

Subalterno: 6

Compilata da:

Iscritto all'albo:

N. 1010

Scheda n. 1

Scala 1:100

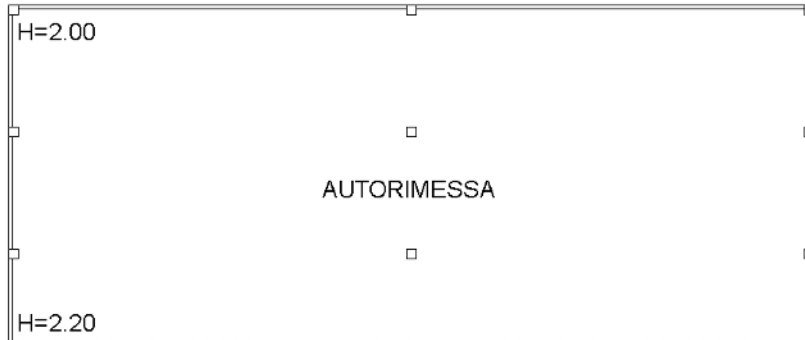

PIANO TERRA



Ultima planimetria in atti



**Agenzia del Territorio
CATASTO FABBRICATI
Ufficio Provinciale di
Perugia**

Dichiarazione protocollo n. PG0418772 del 02/12/2008

Planimetria di u.i.u. in Comune di Perugia

civ.

Identificativi Catastali:

Sezione:

Foglio: 286

Particella: 31

Subalterno: 7

Compilata da:

Iscritto all'albo:

N. 1010

Scheda n. 1

Scala 1:100

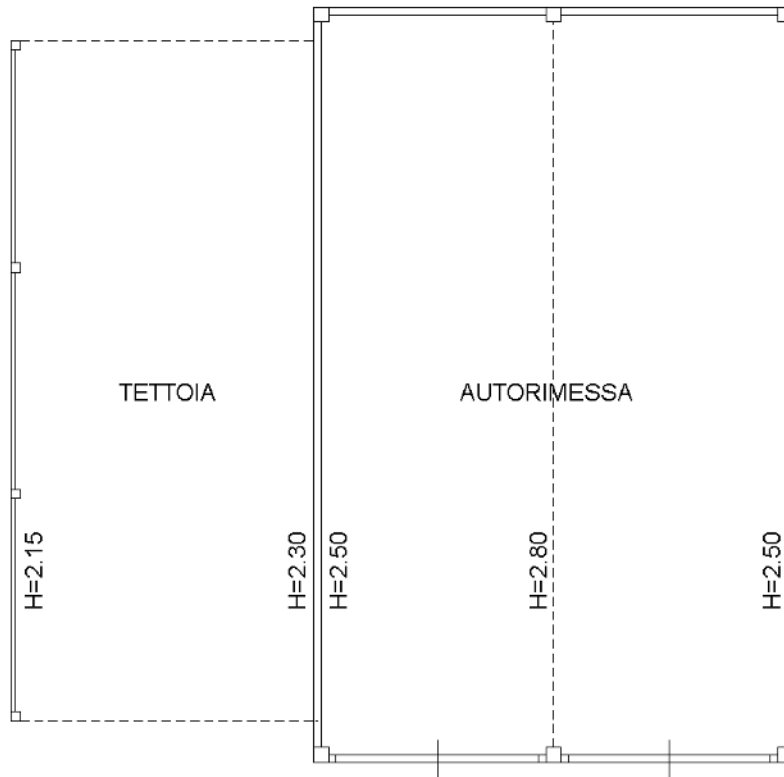

PIANO TERRA



Ultima planimetria in atti



**Agenzia delle Entrate
CATASTO FABBRICATI
Ufficio Provinciale di
Perugia**

Dichiarazione protocollo n. PG0128891 del 27/06/2016

Planimetria di u.i.u. in Comune di Perugia

civ. 3

Identificativi Catastali:

Sezione:

Foglio: 286

Particella: 31

Subalterno: 10

Compilata da:

Iscritto all'albo:

N. 1010

Scheda n. 1

Scala 1:200

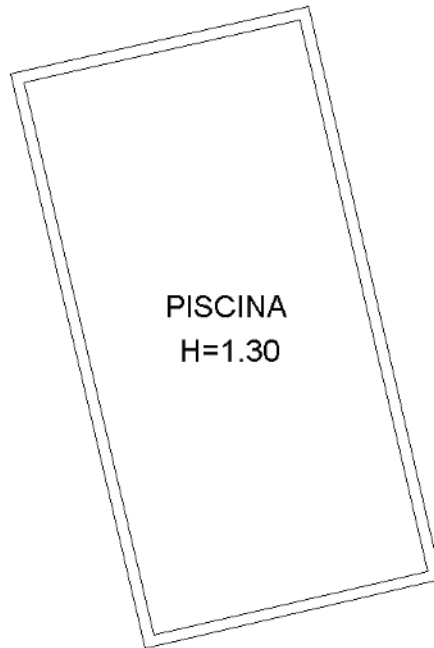

PISCINA
H=1.30

PIANO TERRA

Nord



Ultima planimetria in atti

