

Foglio:	19	Particella:	518	Subalterno:	560
Zona/Cat.:	Cat. C/6	Classe:	4	Consistenza:	16 m ²

Planimetria catastale:

**Agenzia del Territorio
CATASTO FABBRICATI
Ufficio Provinciale di
Firenze**

Dichiarazione protocollo n. **FI0101943** del **25/03/2009**
 Planimetria di u.i.u. in Comune di Incisa In Val D'arno
 Piazza Santa Lucia civ. 21

Identificativi Catastali: Sezione: Foglio: 19 Particella: 518 Subalterno: 560	Compilata da: Alteri Walter Iscritto all'albo: Geometri Prov. Pistoia N. 340
---	--

Scheda n. 1 Scala 1:200

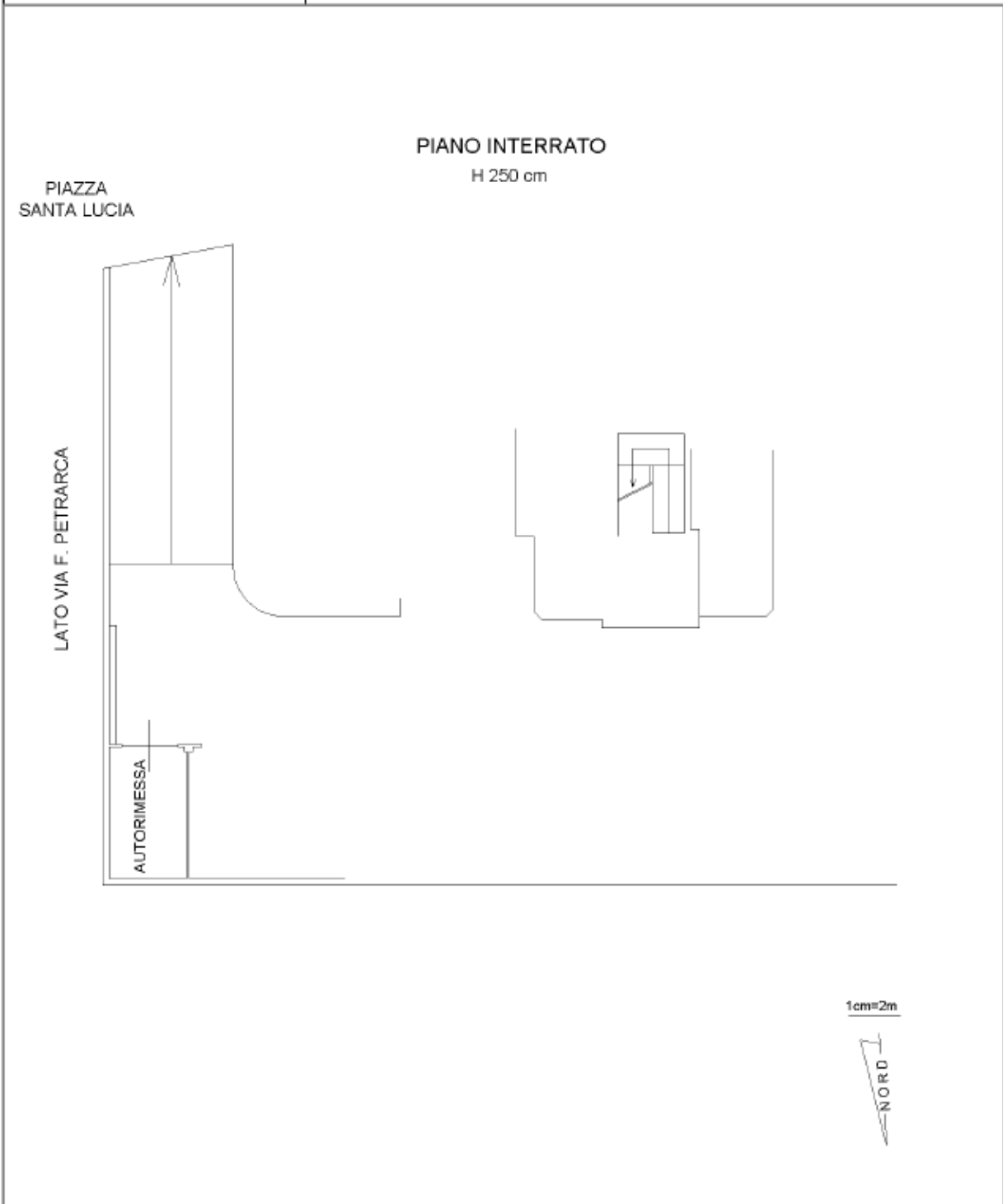

Documentazione di riferimento depositata:

Costruzione di edificio per civile abitazione e attività terziarie con demolizione dell'esistente edificio produttivo.(ed. D) ambito 2.1.1. del Piano di Recupero Ex Cementificio Italcementi.

Protocollo: Permesso a costruire n°25 del 13/10/2006

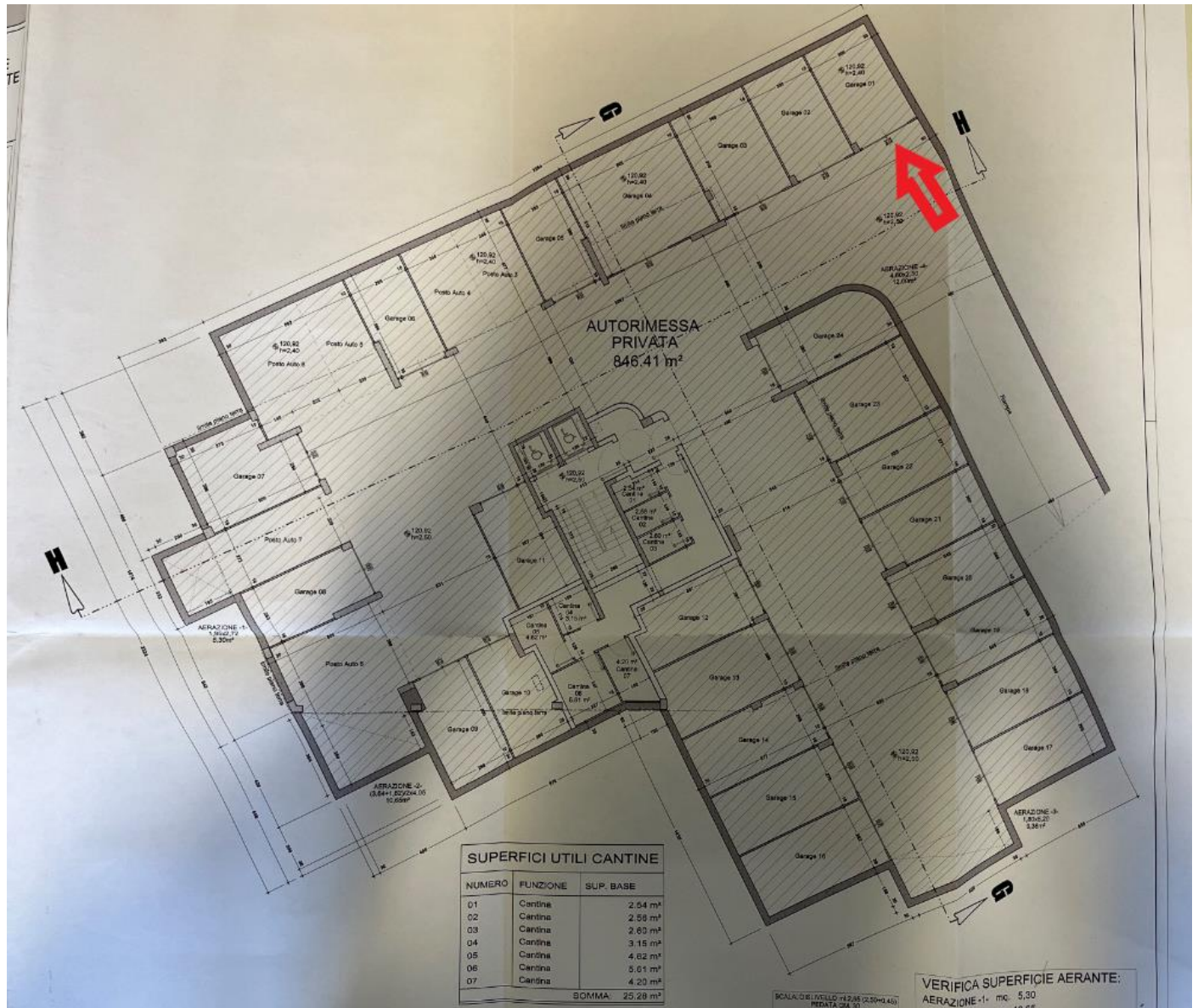

In base alle verifiche effettuate, relativamente alla documentazione a disposizione e ai sopralluoghi condotti, è possibile affermare che l'unità immobiliare è conforme a livello edilizio.

Documentazione fotografica:

Ingresso

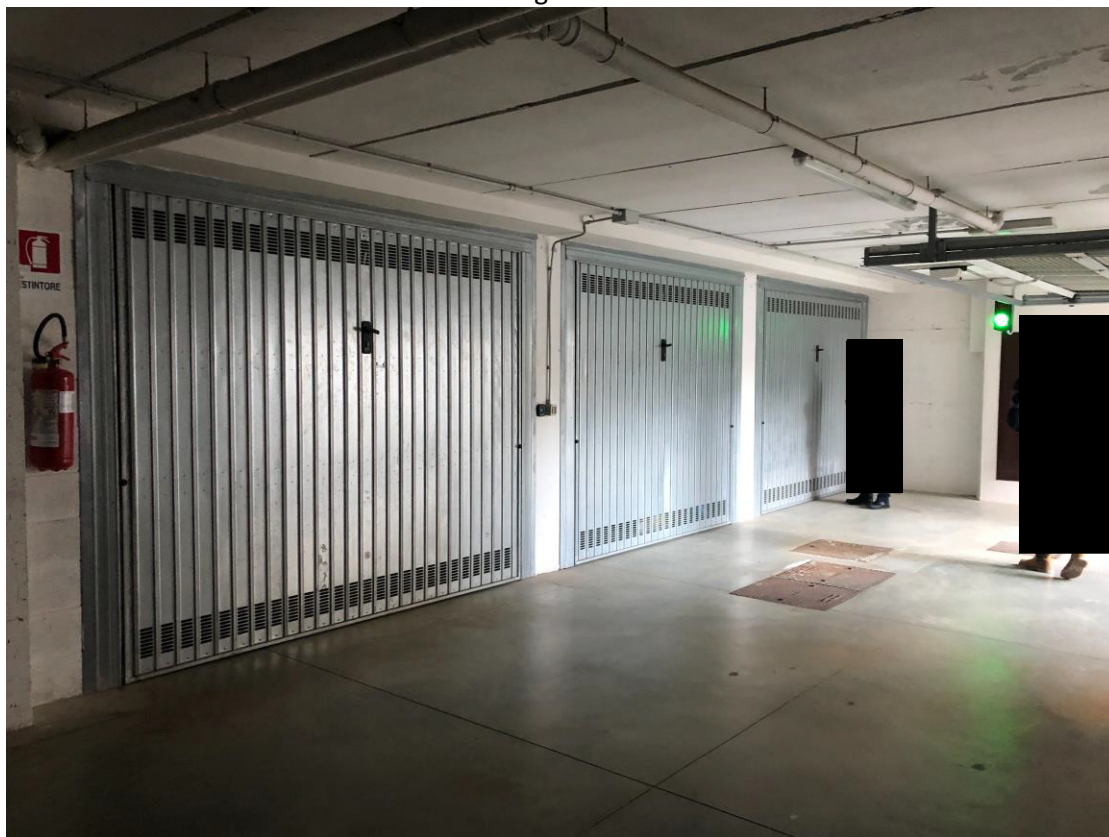

Interno



Particolare tinello/autoclave



Foglio:	19	Particella:	518	Subalterno:	560
----------------	----	--------------------	-----	--------------------	-----

Stima:

L'unità immobiliare è in buono stato di manutenzione.
Il valore è determinato in base ai mq catastali.

Valore: 17 mq x 800,00 €/mq = 13.600,00 €