

<b>Foglio:</b>	19	<b>Particella:</b>	518	<b>Subalterno:</b>	547
<b>Zona/Cat.:</b>	Cat. C/6	<b>Classe:</b>	2	<b>Consistenza:</b>	20 m <sup>2</sup>

**Planimetria catastale:**

**Agenzia del Territorio  
CATASTO FABBRICATI  
Ufficio Provinciale di  
Firenze**

Dichiarazione protocollo n. **FI0101943** del **25/03/2009**  
 Planimetria di u.i.u. in Comune di Incisa In Val D'arno  
 Piazza Santa Lucia civ. 21

**Identificativi Catastali:**

Sezione:  
 Foglio: 19  
 Particella: 518  
 Subalterno: 547

Compilata da:  
 Alteri Walter

Iscritto all'albo:  
 Geometri

Prov. Pistoia

N. 340

Scheda n. 1      Scala 1:200

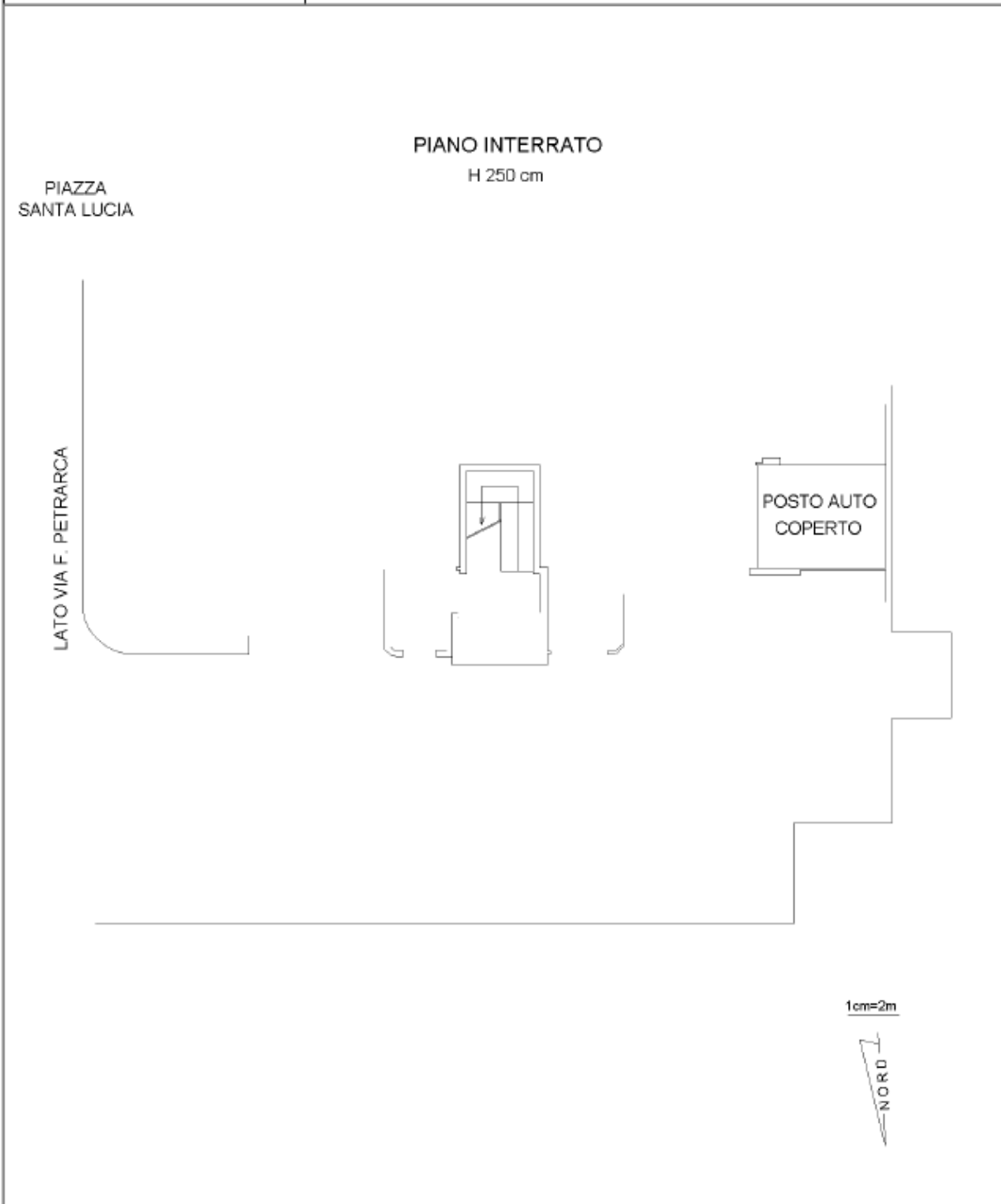

**Documentazione di riferimento depositata:**  
*Costruzione di edificio per civile abitazione e attività terziarie con demolizione dell'esistente edificio produttivo.(ed. D) ambito 2.1.1. del Piano di Recupero Ex Cementificio Italcementi.*  
 Protocollo: Permesso a costruire n°25 del 13/10/2006

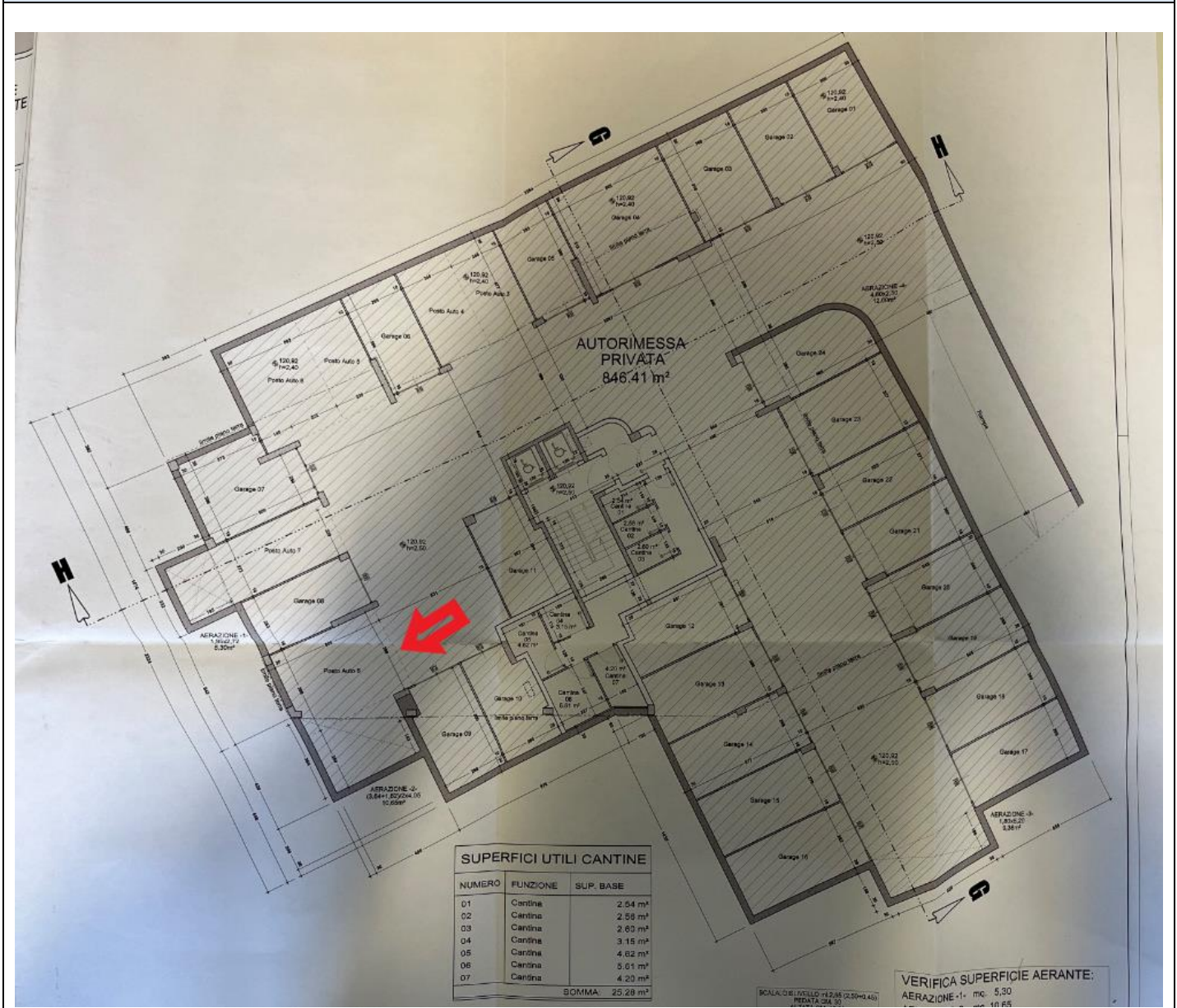

Permanendo la conformità tra approvato e realizzato, catastalmente l'unità immobiliare risulta essere erroneamente accatastata.

Documentazione fotografica:



<b>Foglio:</b>	19	<b>Particella:</b>	518	<b>Subalterno:</b>	547
----------------	----	--------------------	-----	--------------------	-----

**Stima:**

Trattandosi di un posto auto aperto e non di una autorimessa si è considerato un deprezzamento da 800 a 600 €/mq.

Il valore è determinato in base ai mq catastali.

**Valore: 20 mq x 600,00 €/mq = 12.000,00 €**