

**Agenzia delle Entrate  
CATASTO FABBRICATI  
Ufficio Provinciale di  
Genova**

Dichiarazione protocollo n. GE0156241 del 25/10/2018

Planimetria di u.i.u. in Comune di Genova - Pegli/voltri

Via San Carlo Di Cese

civ. 36H

Identificativi Catastali:

Sezione: PEG

Foglio: 26

Particella: 422

Subalterno: 5

Compilata da:  
Venzano Fabio

Iscritto all'albo:  
Architetti

Prov. Genova

N. 3171

Scheda n. 1

Scala 1:200

PIANO SECONDO

C.T. Part. 315

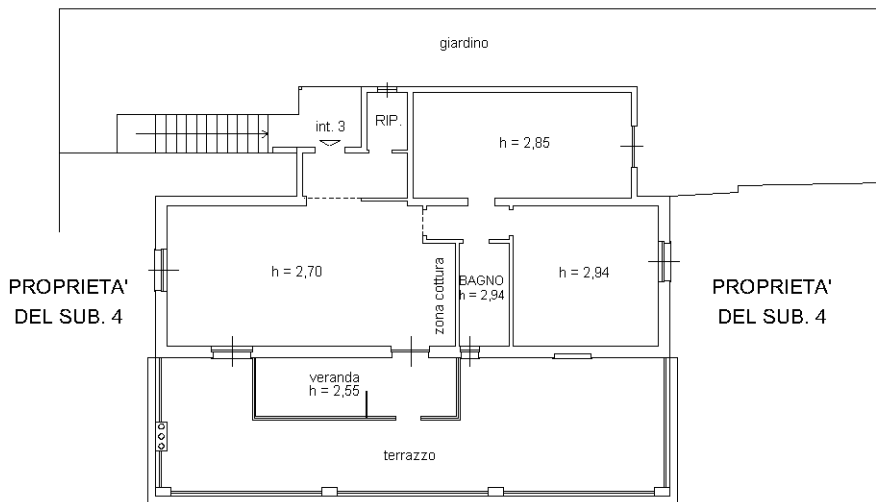

VIA SAN CARLO DI CESE

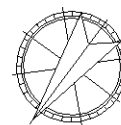

N

Ultima planimetria in atti



MOD. 49 B  
F. 12/1982 497



MINISTERO DELLE FINANZE  
DIREZIONE GENERALE DEL CATASTO E DEI SERVIZI TECNICI ERARIALI

MOD. B (Nuovo Catasto Edilizio Urbano)

# NUOVO CATASTO EDILIZIO URBANO

Lire  
150

(R. DECRETO-LEGGE 13 APRILE 1939, N. 652)

Planimetria dell'immobile situato nel Comune di GENOVA Via S. CARLO DI CESE  
Ditta FICARA ANHUNZIATA NATA A REGGIO CALABRIA IL 1-1-1917  
Allegata alla dichiarazione presentata all'Ufficio Tecnico Erariale di GENOVA

PARTITA 40130  
FOGLIO 26  
MAPPALE 422  
SUB 5

## PIANO SECONDO

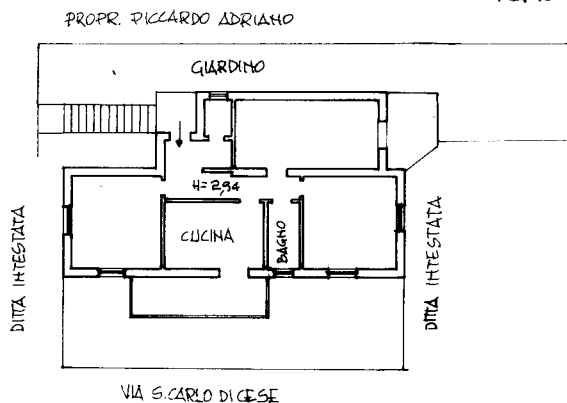

ORIENTAMENTO

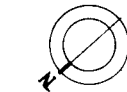

SCALA DI 1:200

### SPAZIO RISERVATO PER LE ANNOTAZIONI D'UFFICIO

DATA

PROT. N° 1403/4

Compilata dal IGNAZIO PIERLUIGI VOLTA  
(Titolo, nome e cognome del tecnico)

Iscritto all'Albo dei geometri  
della Provincia di GENOVA

DATA 9-12-1985

Firma: Melli

Planimetria non attuale



