

**Agenzia del Territorio
CATASTO FABBRICATI**
Ufficio provinciale di
Torino

Dichiarazione protocollo n. TO/294039 del 27/05/2004
Planimetria di u.i.u. in Comune di Bruino
Via Cascina Nuova

civ. SNC

Identificativi Catastali:
Sezione: 8
Foglio: 8
Particella: 453
Subalterno: 9

Compilata da:
Sicoli Vincenzo
Iscritto all'albo:
Geometri
Prov. Torino
N. 6224

Scala 1: 200

Scheda

Ultima planimetria in atti

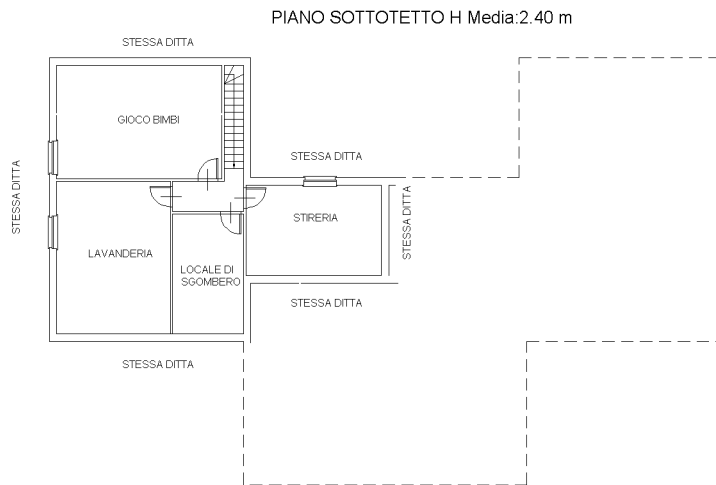
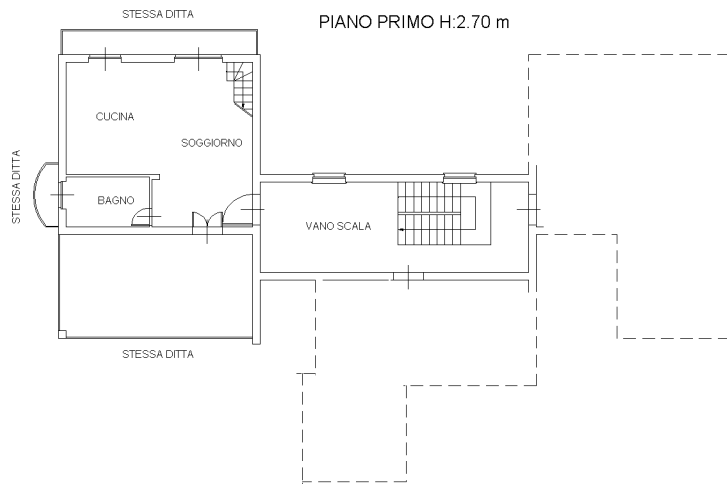
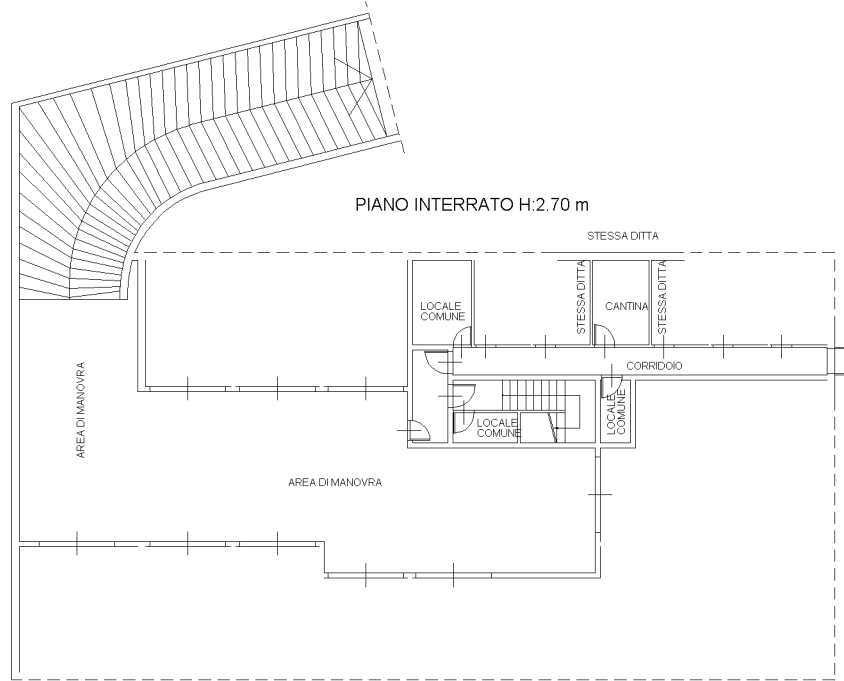

SCALA 1:200
SICOLI Geom. Vincenzo

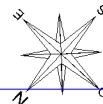

inattu 01

Catasto dei Fabbricati - Situazione al 28/05/2025 - Comune di BRUINO(B.216) - < Foglio 8 - Particella 453 - Subalterno 9 >

Firmato DA **BRUNO SCARDINO** (CAPI) - Firmare QUALIFIED ELECTRONIC SIGNATURE CA Serial#: 35366e1

**Agenzia del Territorio
CATASTO FABBRICATI
Ufficio Provinciale di
Torino**

Dichiarazione protocollo n. TO0294039 del 27/05/2004

Planimetria di u.i.u. in Comune di Bruino

Via Cascina Nuova

civ. SNC

Identificativi Catastali:

Sezione:

Foglio: 8

Particella: 453

Subalterno: 15

Compilata da:

Sicoli Vincenzo

Iscritto all'albo:

Geometri

Prov. Torino

N. 6224

Scheda n. 1

Scala 1:200

PIANO INTERRATO H:2.70 m

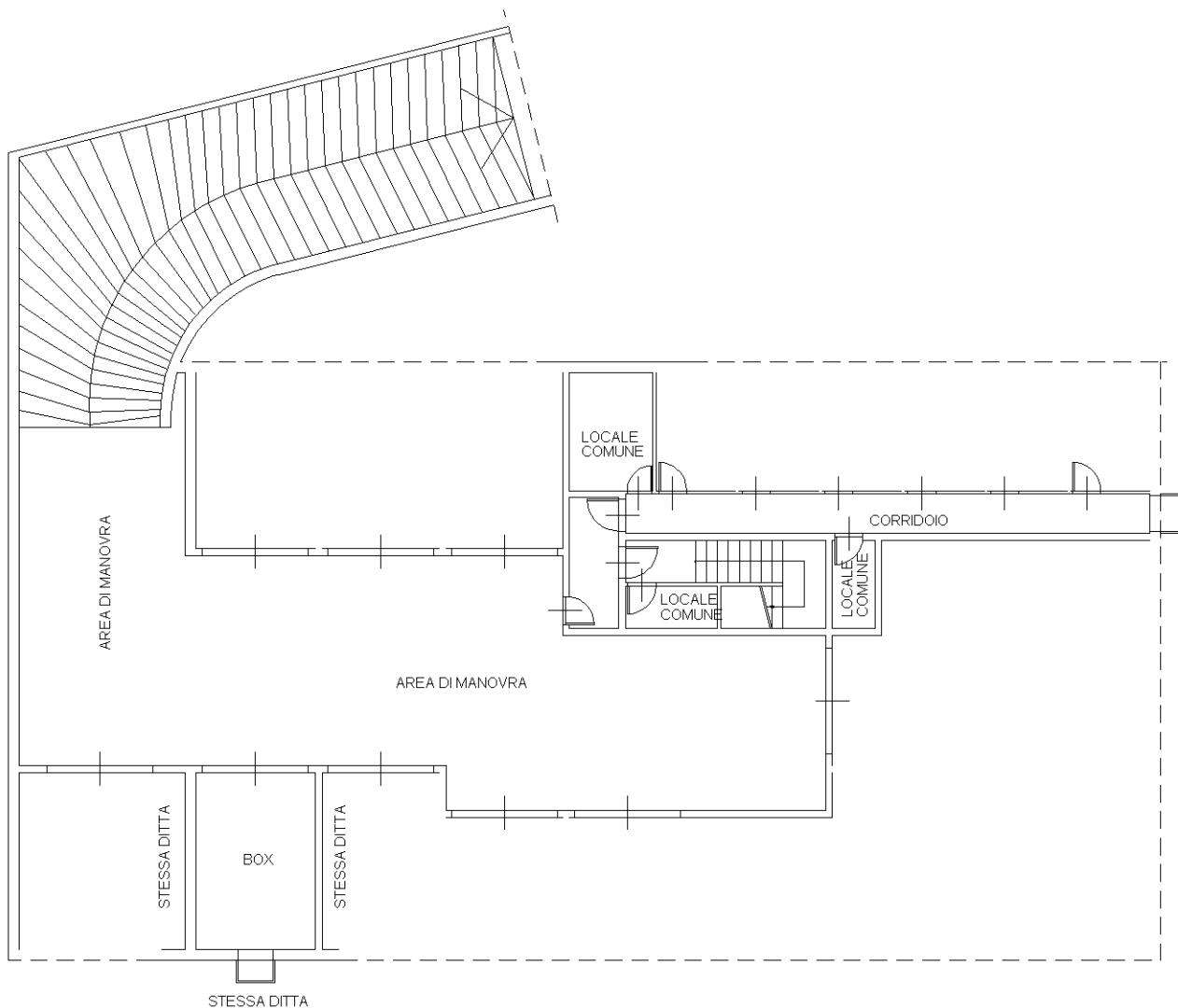

Ultima planimetria in atti

Data: 28/05/2025 - n. T91867 - Richiedente: BRNFRC79B62L219X

Totale schede: 1 - Formato di acquisizione: A4(210x297) - Formato stampa richiesto: A4(210x297)

SCALA 1:200
SICOLI Geom. Vincenzo

