

10793
MODULARIO
P. - ng. rend. - 497



MINISTERO DELLE FINANZE
DIREZIONE GENERALE DEL CATASTO E DEI SERVIZI TECNICI ERARIALI

MOD B (Nuovo Catasto Edilizio Urbano)

Lire
150

43 NUOVO CATASTO EDILIZIO URBANO

(R. DECRETO-LEGGE 13 APRILE 1930, N. 652)

Planimetria dell'immobile situato nel Comune di MONTE S. GIOV. CAMPANO Via CHIAIAMARI 19

Ditta nato a Monte S. Gio. Campano il

Allegata alla dichiarazione presentata all'Ufficio Tecnico Erariale di FROSINONE

PIANO TERRA H=3.20

320

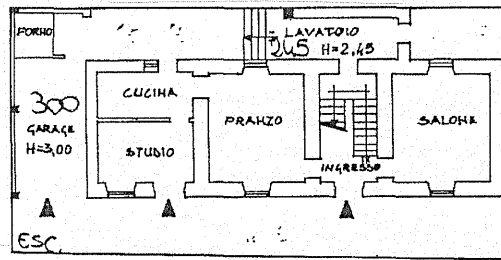

STRADA COMUNALE

PIANO PRIMO H=3.20

320

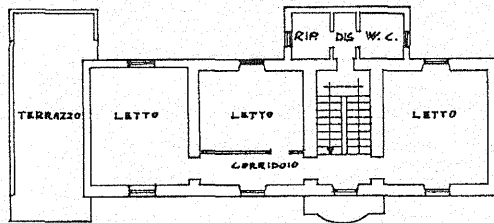

ORIENTAMENTO



SCALA DI 1:200

SPAZIO RISERVATO PER LE ANNOTAZIONI D'UFFICIO

DATA 20.12.86
PROT. N° 14109

Foglio 25
mapp. 1147

Compilata dall'ING. BUTTARAZZI
(Titolo, nome e cognome del tecnico)

LIVIO
Iscritto all'Albo degli INGEGNERI
della Provincia di FROSINONE

DATA 03-12-1986
Firma: *[Signature]*



Ultima planimetria in atti

Catasto dei Fabbricati - Situazione al 29/05/2025 - Comune di MONTE SAN GIOVANNI CAMPANO(F620) - < Foglio 25 - Particella 1147 - Subalterno >
VIA CHIAIAMARI n. 19 Piano T - 1