

| | | | | | |
|-------------------|----------|--------------------|-----|---------------------|--------|
| Foglio: | 19 | Particella: | 518 | Subalterno: | 540 |
| Zona/Cat.: | Cat. A/2 | Classe: | 4 | Consistenza: | 3 vani |

Planimetria catastale:

**Agenzia del Territorio
CATASTO FABBRICATI
Ufficio Provinciale di
Firenze**

Dichiarazione protocollo n. **FI0101943** del **25/03/2009**
 Planimetria di u.i.u. in Comune di Incisa In Val D'arno
 Piazza Della Costituzione civ. 97

| | |
|--|--|
| Identificativi Catastali: Sezione: Foglio: 19 Particella: 518 Subalterno: 540 | Compilata da: Alteri Walter Iscritto all'albo: Geometri Prov. Pistoia N. 340 |
|--|--|

Scheda n. 1 Scala 1:200

PIANO SESTO

H 270 cm

LATO VIA F. PETRARCA

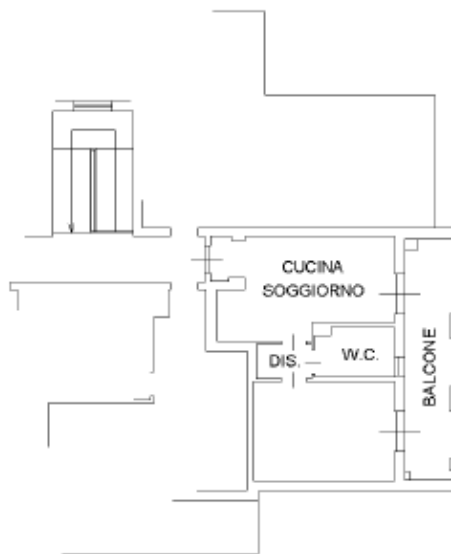

PIAZZA DELLA COSTITUZIONE

1cm=2m

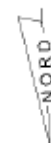

| | | | | | |
|---------|----|-------------|-----|-------------|-----|
| Foglio: | 19 | Particella: | 518 | Subalterno: | 540 |
|---------|----|-------------|-----|-------------|-----|

Documentazione di riferimento depositata:

Progetto di variante al permesso a costruire n.25 del 13.10.2006 relativo alla costruzione per civile abitazione e attività terziarie con demolizione dell'esistente edificio produttivo.(ed. D) ambito 2.1.1. del Piano di Recupero Ex Cementificio Italcementi.

Protocollo: Permesso a costruire n°24 del 05/09/2008

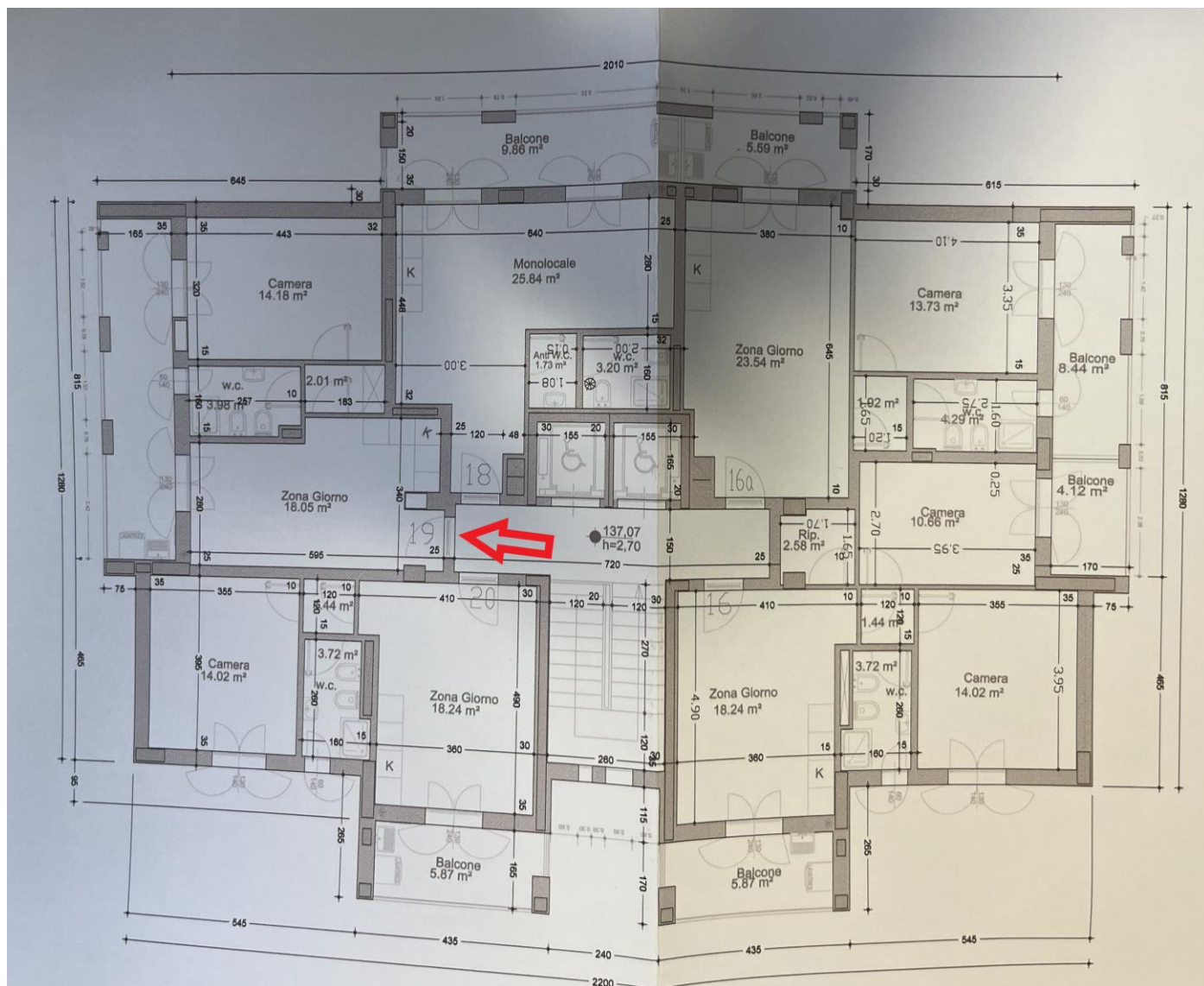

In base alle verifiche effettuate, relativamente alla documentazione a disposizione e ai sopralluoghi condotti, è possibile affermare che l'unità immobiliare è conforme a livello edilizio.

Documentazione fotografica:

Ingresso/zona giorno



Bagno



Camera



Particolare quadro elettrico



Particolare tinello



Particolare caldaia



| | | | | | |
|----------------|----|--------------------|-----|--------------------|-----|
| Foglio: | 19 | Particella: | 518 | Subalterno: | 540 |
|----------------|----|--------------------|-----|--------------------|-----|

Stima:

L'unità immobiliare è in ottimo stato di manutenzione, manca qualche piccolo dettaglio, non significativo al fine della determinazione del valore.

Devono essere reperite le certificazioni degli impianti con la conformità, il catasto caldaia e l'eventuale agibilità se non presente agli atti del Comune.

Il valore è determinato in base ai mq catastali.

Valore: 51 mq x 1.500,00 €/mq = 76.500,00 €