

Foglio:	19	Particella:	518	Subalterno:	568
Zona/Cat.:	Cat. C/6	Classe:	4	Consistenza:	15 m ²

Planimetria catastale:

**Agenzia del Territorio
CATASTO FABBRICATI
Ufficio Provinciale di
Firenze**

Dichiarazione protocollo n. **FI0101943** del **25/03/2009**
 Planimetria di u.i.u. in Comune di Incisa In Val D'arno
 Piazza Santa Lucia civ. 21

Identificativi Catastali:
 Sezione:
 Foglio: 19
 Particella: 518
 Subalterno: 568

Compilata da:
 Alteri Walter
 Iscritto all'albo:
 Geometri
 Prov. Pistoia N. 340

Scheda n. 1 Scala 1:200

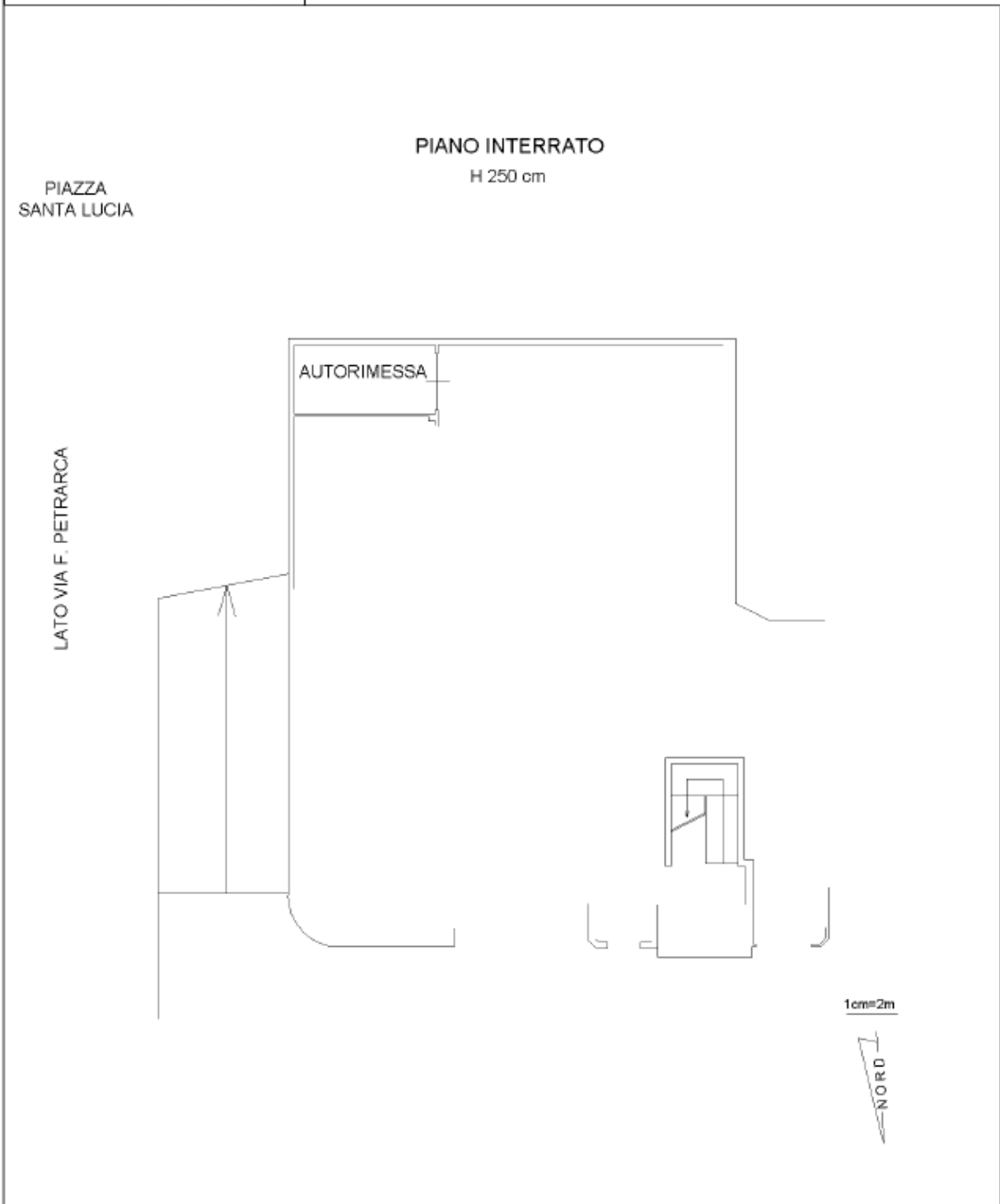

Documentazione di riferimento depositata:
Costruzione di edificio per civile abitazione e attività terziarie con demolizione dell'esistente edificio produttivo.(ed. D) ambito 2.1.1. del Piano di Recupero Ex Cementificio Italcementi.
 Protocollo: Permesso a costruire n°25 del 13/10/2006

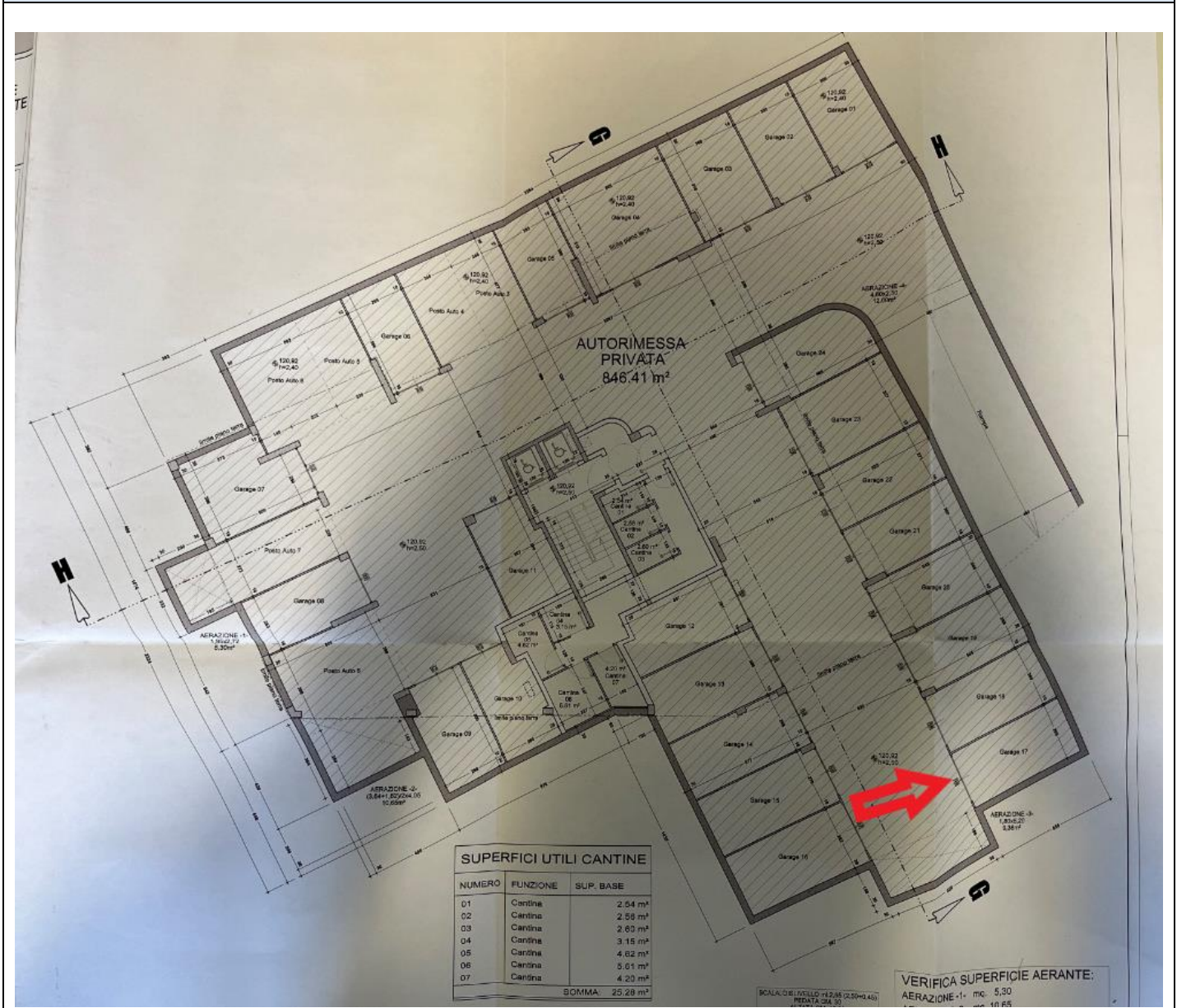

Si può notare la conformità tra catastale e approvato, ma non potendo accedere all'unità immobiliare non è stato possibile verificare la conformità edilizia del costruito

Foglio:	19	Particella:	518	Subalterno:	568
---------	----	-------------	-----	-------------	-----

Documentazione fotografica:

Ingresso



Non è stato possibile effettuare foto degli interni non essendo disponibili le chiavi di accesso.

Foglio:	19	Particella:	518	Subalterno:	568
----------------	----	--------------------	-----	--------------------	-----

Stima:

L'autorimessa singola si presenta apparentemente in buone condizioni di manutenzione.
Il valore è determinato in base ai mq catastali.

Valore: 17 mq x 800,00 €/mq = 13.600,00 €