

**Agenzia del Territorio  
CATASTO FABBRICATI**  
Ufficio provinciale di  
Latina

Dichiarazione protocollo n. LT0025319 del 08/02/2005  
Planimetria di u.i.u. in Comune di Sezze  
Via Sicilia

civ. SNC

Identificativi Catastali:  
Sezione: 31  
Foglio: 31  
Particella: 288  
Subalterno: 3

Compilata da:  
Rapone Luciano  
Iscritto all'albo:  
Geometri  
Prov. Latina N. 1068

Scala 1:100

Ultima planimetria in atti

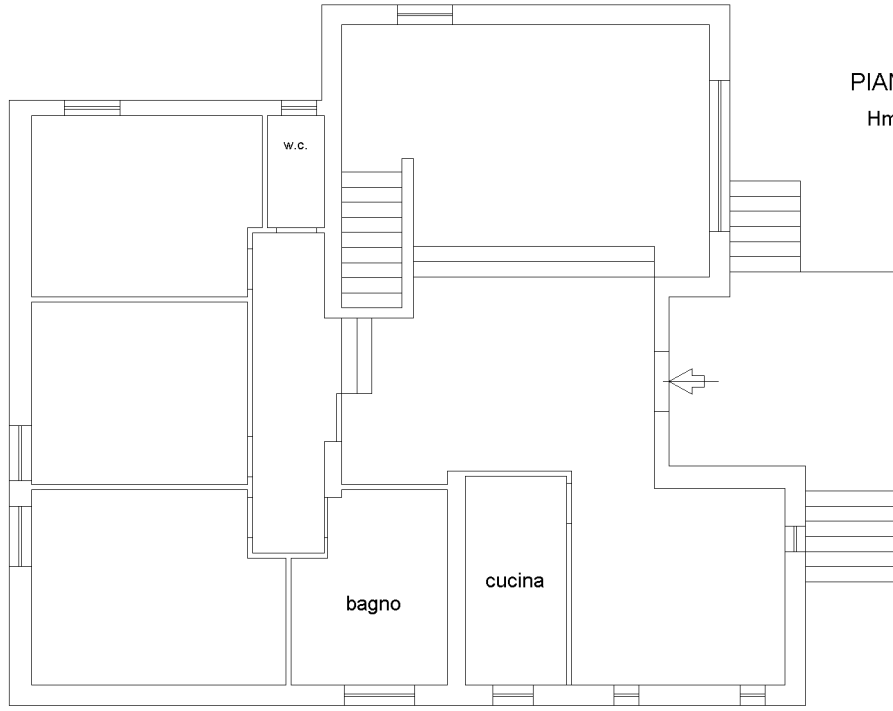

**PIANO PRIMO**  
Hm = mt. 2.70

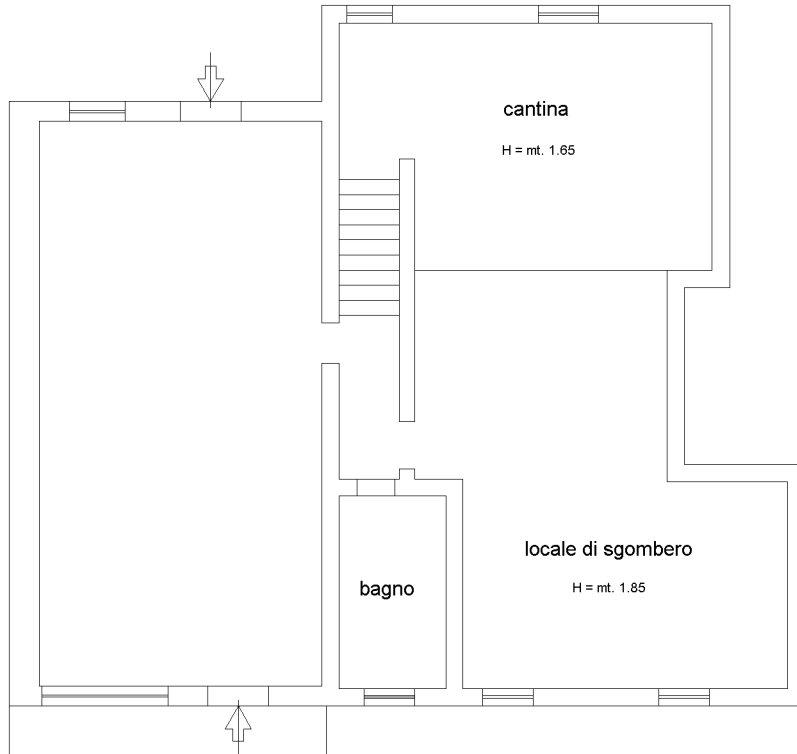

**PIANO TERRA**  
H = mt. 2.60



**Agenzia del Territorio  
CATASTO FABBRICATI  
Ufficio Provinciale di  
Latina**

Dichiarazione protocollo n. LT0025319 del 08/02/2005

Planimetria di u.i.u. in Comune di Sezze

Via Sicilia

civ. SNC

Identificativi Catastali:

Sezione:

Foglio: 31

Particella: 288

Subalterno: 3

Compilata da:  
Rapone Luciano

Iscritto all'albo:  
Geometri

Prov. Latina

N. 1068

Scheda n. 2

Scala 1:500

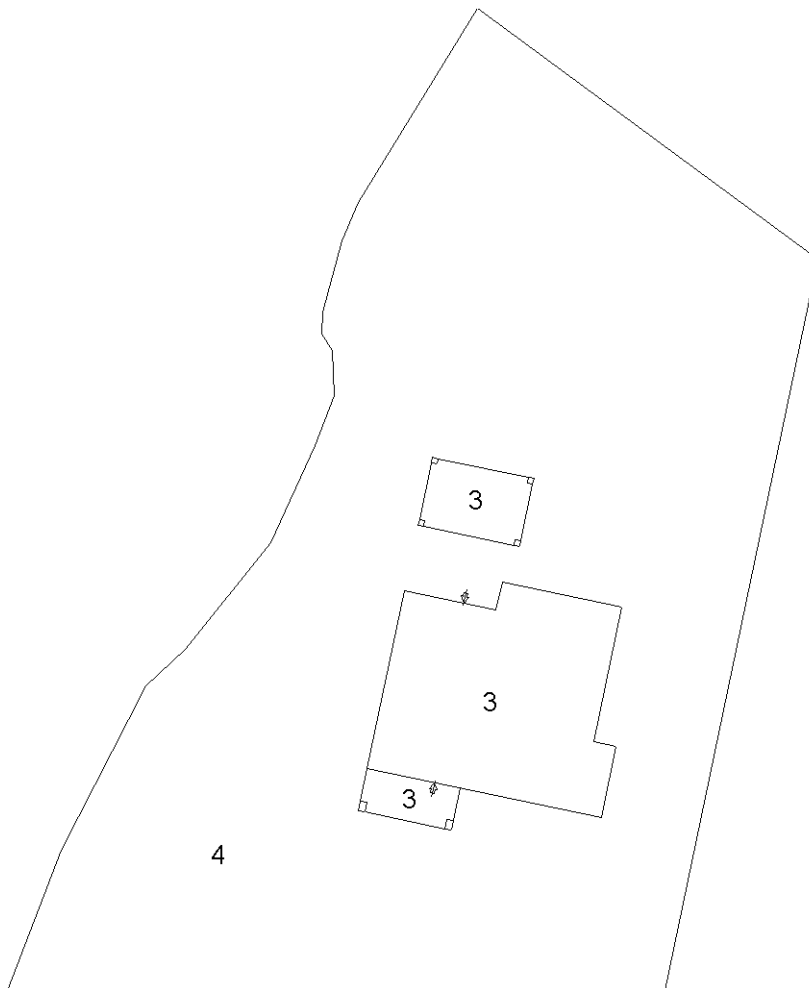

PIANO TERRA



Ultima planimetria in atti