



M -27800

E 10400

28-lug-2025 10:11:15
Scala originale: 1: 000
Dimensione cornice: 267.000 x 189.000 m. Protocollo pratica T78782/2025

Comune: (AL) PARODI LIGURE
Foglio: 9

1 Particella: 202

Tribunale di ³¹⁵³Alessandria - Proc. N° 163/2025

Rapporto di Valutazione

MODULARIO
F. rig. rend. 487



MINISTERO DELLE FINANZE
DIREZIONE GENERALE DEL CATASTO E DEI SS.TT.EE.

MOD BN (CEU)

CATASTO EDILIZIO URBANO (RDL 13-4-1939, n. 652)

LIRE
500

51

Planimetria di u.i.u. in Comune di...PARODI...LIGURE..... via RESINA ELENA..... civ. 11.....



PIANO TERRA
H. 235 235

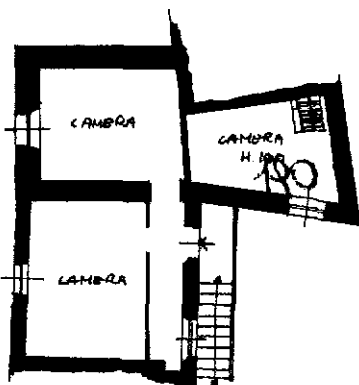

PIANO PRIMO
H. 280 280

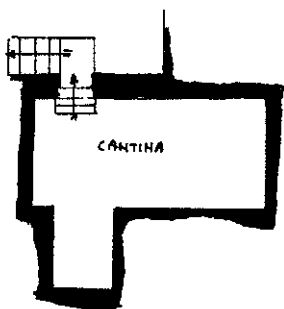

PIANO INTERRATO
H. 290 290

ORIENTAMENTO



SCALA DI 1:200

Banco Istituto Poligrafico e Zecca dello Stato - P.V.

Catasto dei Fabbricati - Situazione al 09/10/2025 - Comune di PARODI LIGURE(G338) - < Foglio 9 - Particella 202 - Subalterno 3 > - Uiu grafiata
mamm 01
Firmato Dal: GEOMETRA ENRICO MAZZARELLO - n. 1366

Dichiarazione di N.C.
Ultima planimetria in valutazione

Compilata dal GEOMETRA
(Titolo, cognome e nome)
MAZZARELLO ENRICO

RISERVATO ALL'UFFICIO

- 8 FEB. 1994

Data presentazione: 08/02/1994 - Data: 09/10/2025 - n. T44585 - Richiedente: GMNDR60D24C158N
Totale schede: 1 - Formato di acquisizione: A4(210x297) - Formato stampa richiesto: A4(210x297)

Iscritto all'Albo dei GEOMETRI
della provincia di ALESSANDRIA n. 1366

18

n. 186 sub 3
202

data 01-02-94 Firma [Signature]



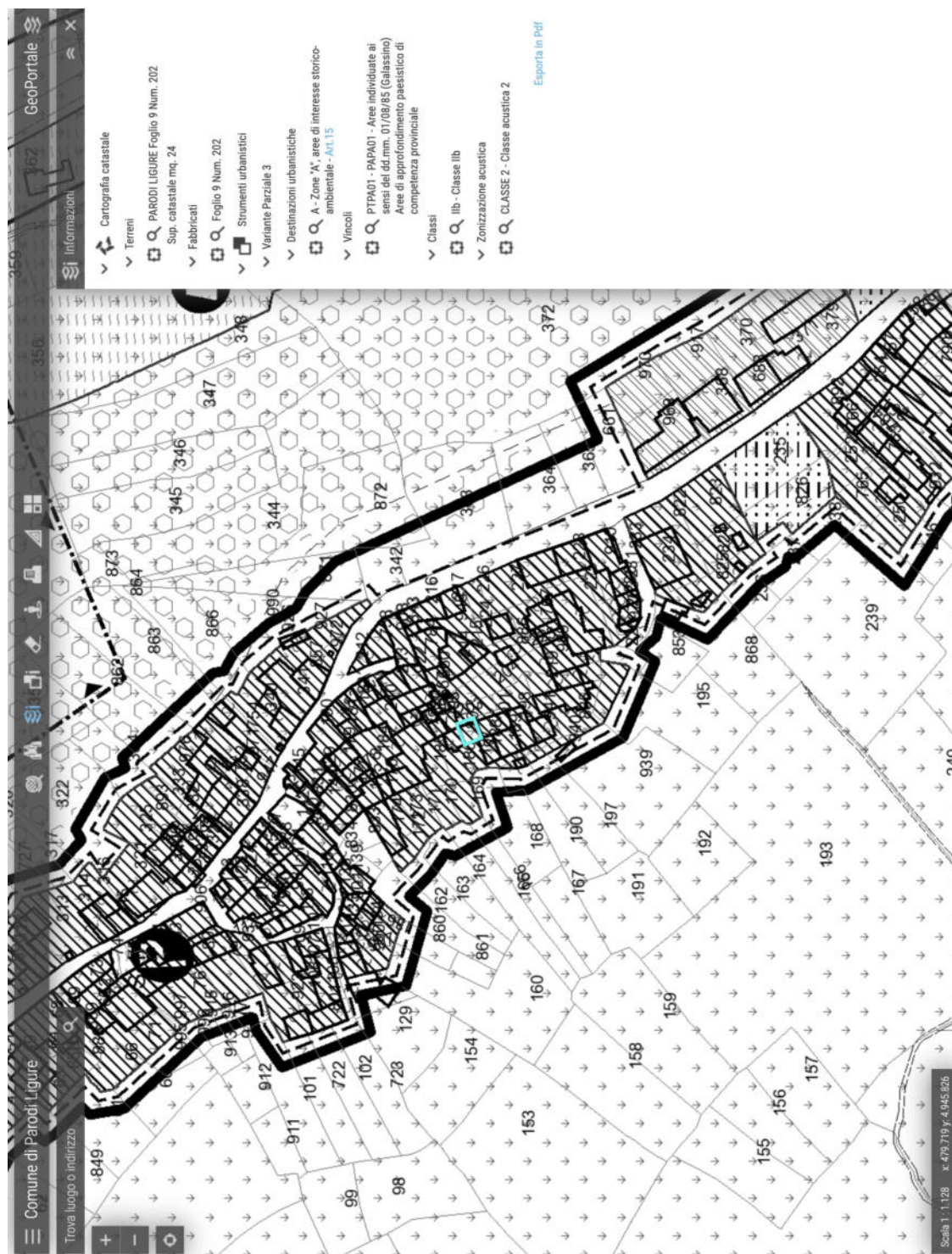

Figura A.2: estratto ¶.R.G.C.