

PIANTA  
PIANO TERRA

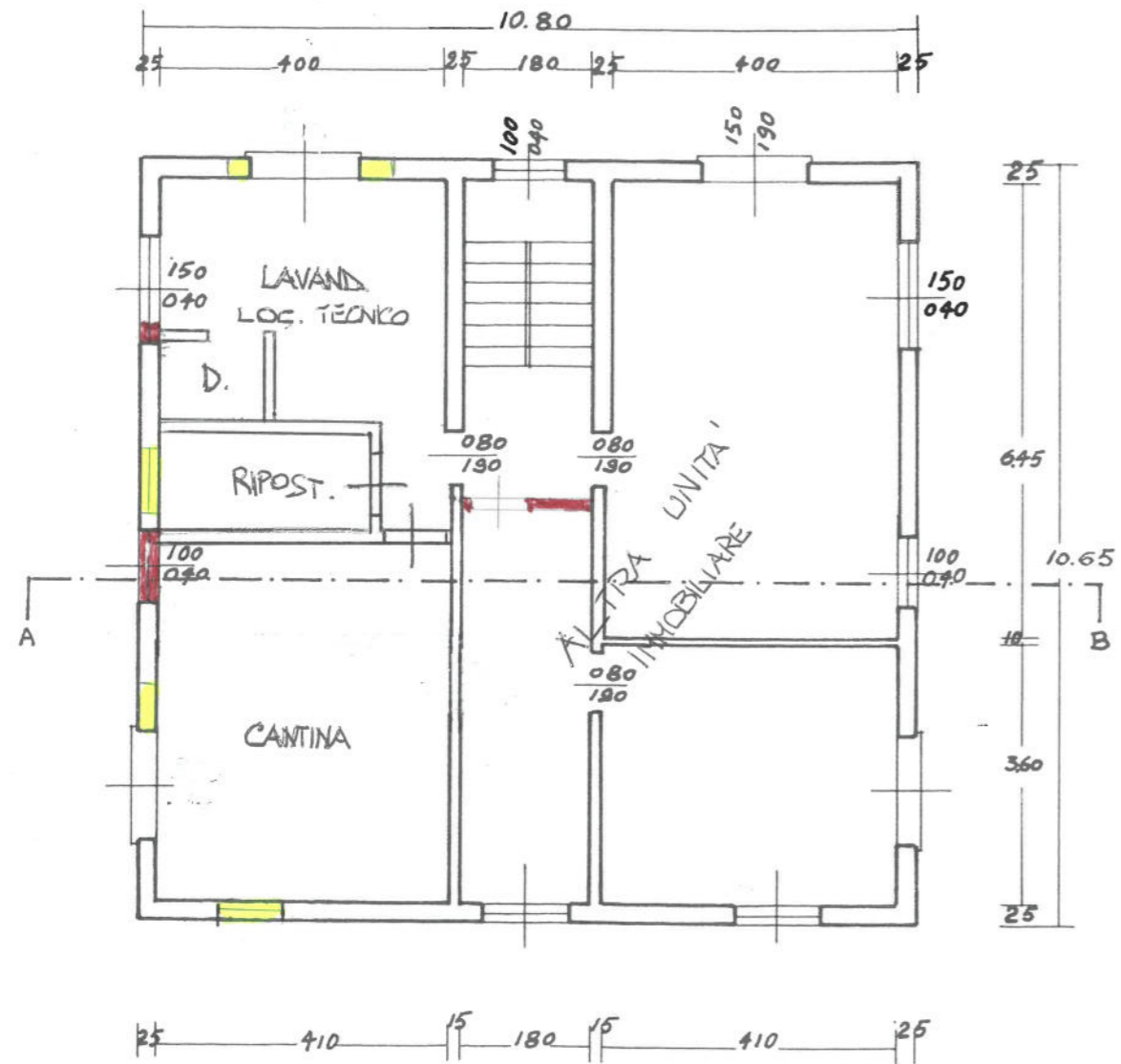

PIANTA  
1° PIANO

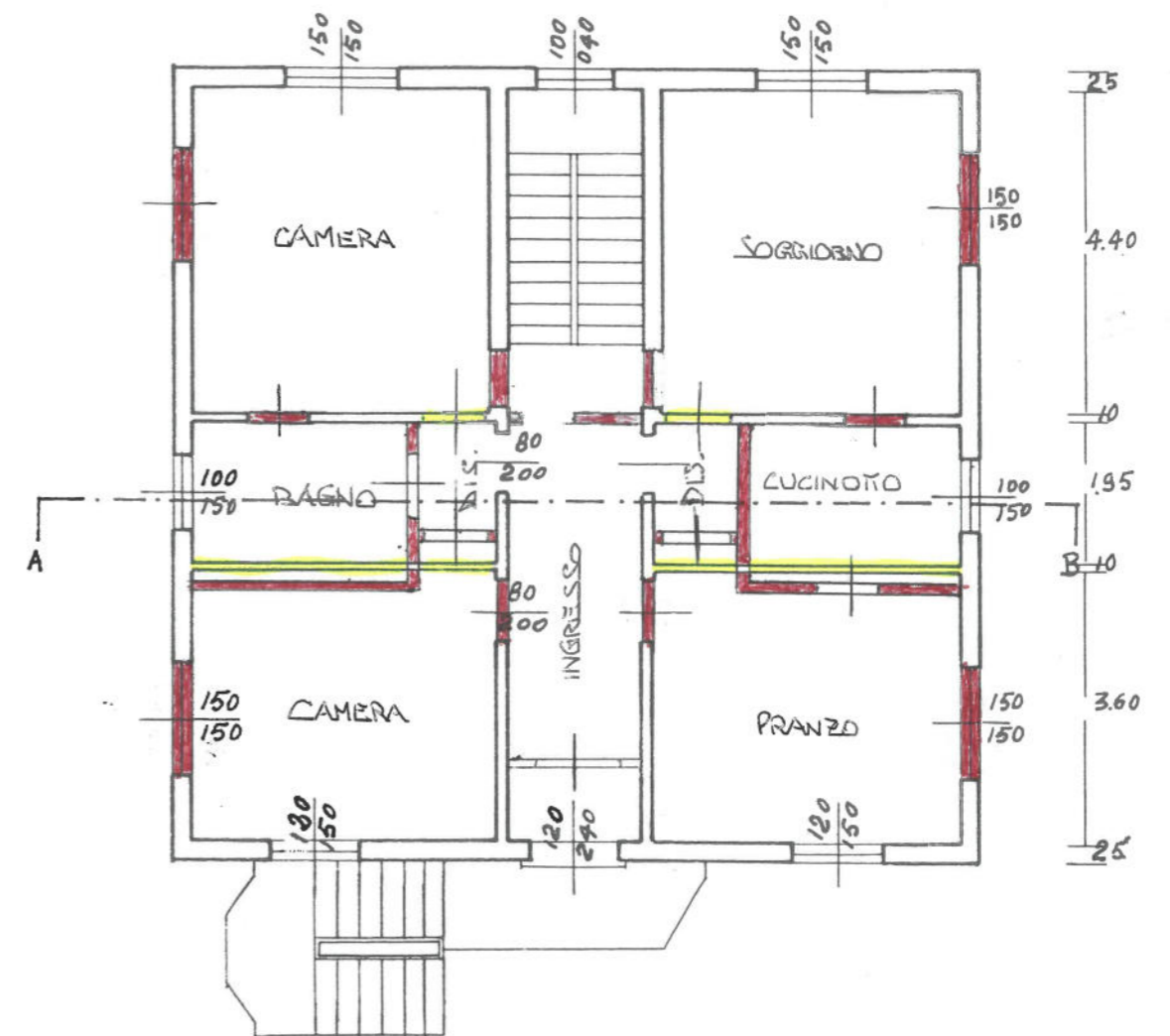

COSTRUZIONI



DEMOLIZIONI

Collegio Geometri  
e Geometri Laureati  
della Provincia di Reggio Emilia  
Sezione Albo  
N. 2258  
Geometra  
Albano Ivan  
C.F. LBN VNH 86H13 D037S

9

PORZIONE DI EDIFICIO DA RINUOVERE  
NON REGOLARE

**Agenzia del Territorio  
CATASTO FABBRICATI  
Ufficio Provinciale di  
Reggio Emilia**

Dichiarazione protocollo n. 000019875 del 01/02/2002

Planimetria di u.i.u. in Comune di Boretto

Via Bigliardi Lino

civ. 6

Identificativi Catastali:

Sezione:

Foglio: 10

Particella: 335

Subalterno: 1

Compilata da:

Mori Verino

Iscritto all'albo:  
Geometri

Prov. Reggio Emilia

N. 1023

Scheda n. 1 Scala 1:200

