

ELABORATO PLANIMETRICO		Compilato da: Brevini Matteo	Iscritto all'albo: Geometri	Prov. Reggio Emilia	N. 1879
Comune di Casalgrande		Sezione:	Foglio: 19	Particella: 838	Prorogato n. 02/07/2009 del
Dimostrazione grafica dei subalterni			Tipo Mappale n.	del	Scala 1 : 200

Ultima planimetria in atti
 Agenzia del Territorio
CATASTO FABBRICATI
 Ufficio provinciale di Reggio Emilia

Data: 27/09/2025 - T16143 - Richiedente: Telematico
 Formato di acquisizione: A3(297x420) - Formato stampa richiesto: A4(210x297) - Fattore di scala non utilizzabile

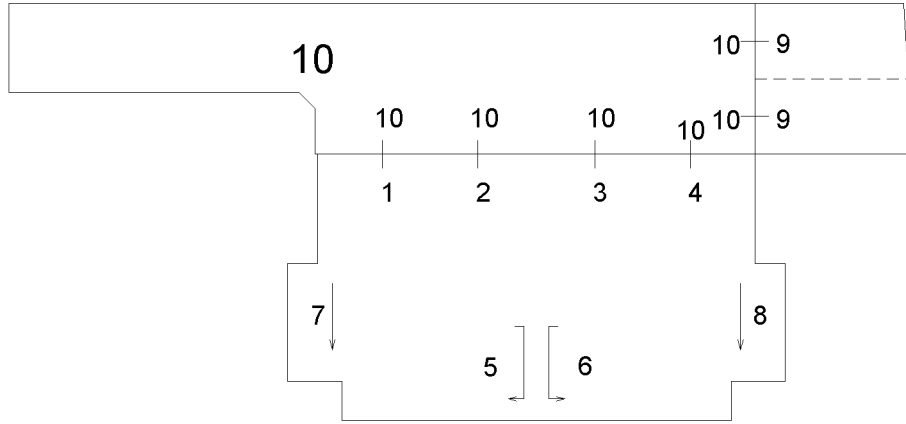

PIANTA PIANO PRIMO SOTTOSTRADA

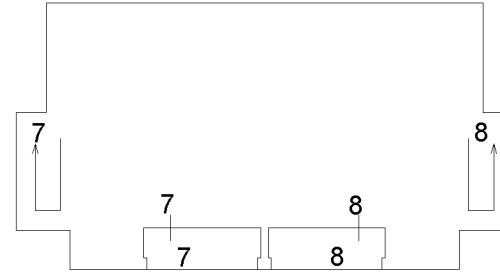

PIANTA PIANO PRIMO

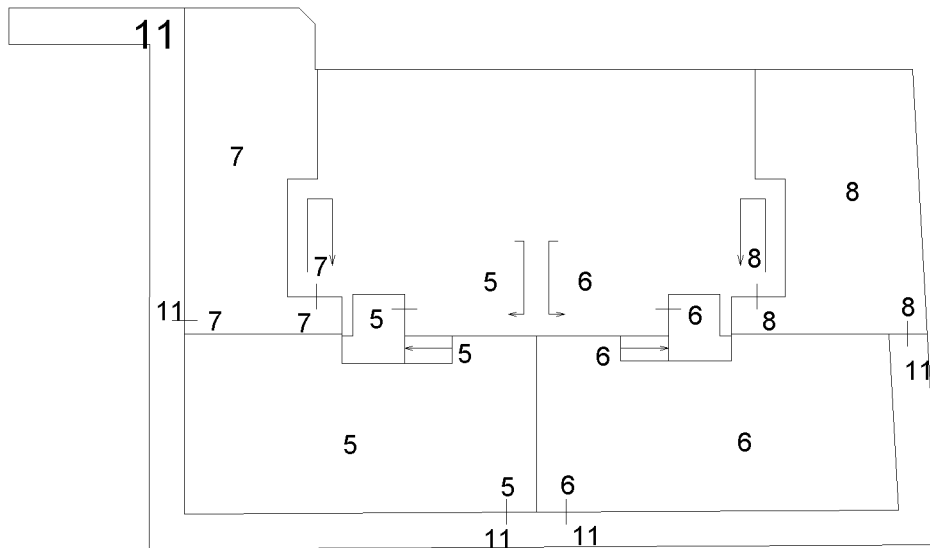

PIANTA PIANO TERRA

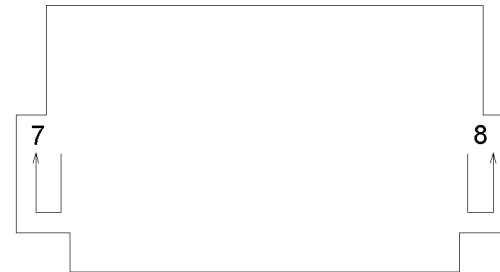

PIANTA PIANO SECONDO



**Agenzia del Territorio
CATASTO FABBRICATI
Ufficio Provinciale di
Reggio Emilia**

Dichiarazione protocollo n. RE0113859 del 02/07/2009

Planimetria di u.i.u. in Comune di Casalgrande

Via L.braile

civ.

Identificativi Catastali:

Sezione:

Foglio: 19

Particella: 838

Subalterno: 5

Compilata da:
Brevini Matteo

Iscritto all'albo:
Geometri

Prov. Reggio Emilia

N. 1879

Scheda n. 1

Scala 1:200

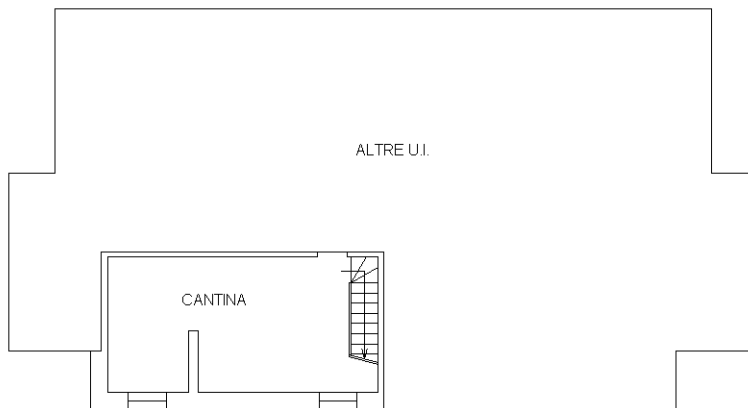

PIANO PRIMO SOTTOSTRADA H=250



PIANTA PIANO TERRA H=270



Ultima planimetria in atti

**Agenzia del Territorio
CATASTO FABBRICATI
Ufficio Provinciale di
Reggio Emilia**

Dichiarazione protocollo n. RE0113859 del 02/07/2009

Planimetria di u.i.u. in Comune di Casalgrande

Via L.braile

civ.

Identificativi Catastali:

Sezione:

Foglio: 19

Particella: 838

Subalterno: 2

Compilata da:
Brevini Matteo

Iscritto all'albo:
Geometri

Prov. Reggio Emilia

N. 1879

Scheda n. 1

Scala 1:200

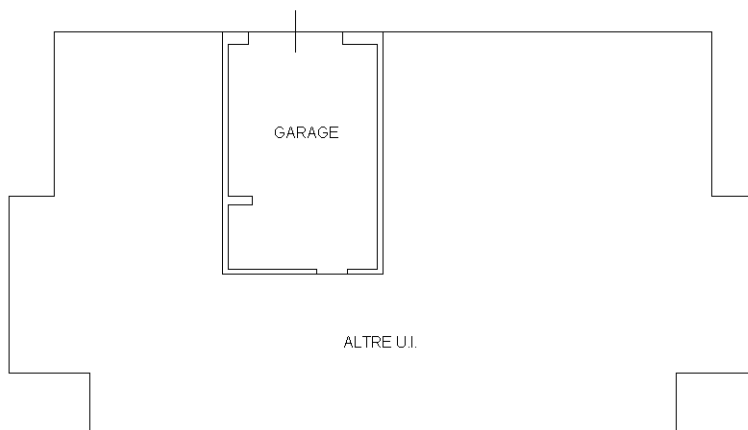

PIANO PRIMO SOTTOSTRADA H=250



Ultima planimetria in atti

**Agenzia del Territorio
CATASTO FABBRICATI
Ufficio Provinciale di
Reggio Emilia**

Dichiarazione protocollo n. RE0113859 del 02/07/2009

Planimetria di u.i.u. in Comune di Casalgrande

Via L.braile

civ.

Identificativi Catastali:

Sezione:

Foglio: 19

Particella: 838

Subalterno: 9

Compilata da:
Brevini Matteo

Iscritto all'albo:
Geometri

Prov. Reggio Emilia

N. 1879

Scheda n. 1

Scala 1:200

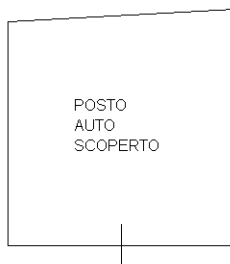

PIANO PRIMO SOTTOSTRADA



Ultima planimetria in atti