

ELABORATO PLANIMETRICO		Compilato da: Brevini Matteo	Iscritto all'albo: Geometri	Prov. Reggio Emilia	N. 1879
Comune di Casalgrande		Sezione:	Foglio: 19	Particella: 838	Prorogato n. 02/07/2009 del
Dimostrazione grafica dei subalterni			Tipo Mappale n.	del	Scala 1 : 200

Ultima planimetria in atti
 Agenzia del Territorio
CATASTO FABBRICATI
 Ufficio provinciale di Reggio Emilia

Data: 27/09/2025 - T16143 - Richiedente: Telematico
 Formato di acquisizione: A3(297x420) - Formato stampa richiesto: A4(210x297) - Fattore di scala non utilizzabile

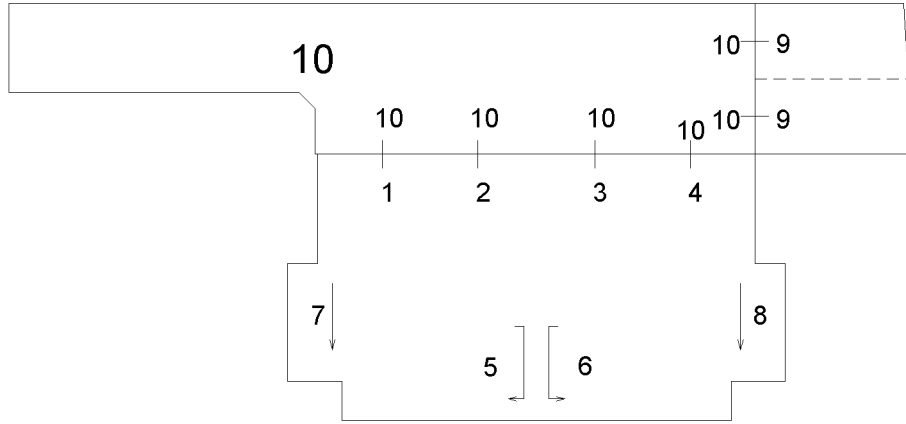

PIANTA PIANO PRIMO SOTTOSTRADA

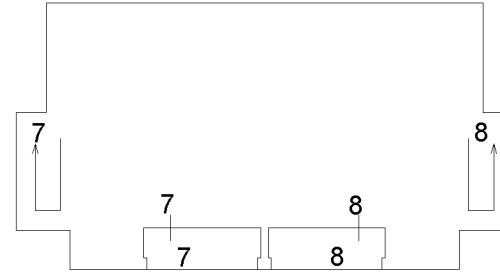

PIANTA PIANO PRIMO

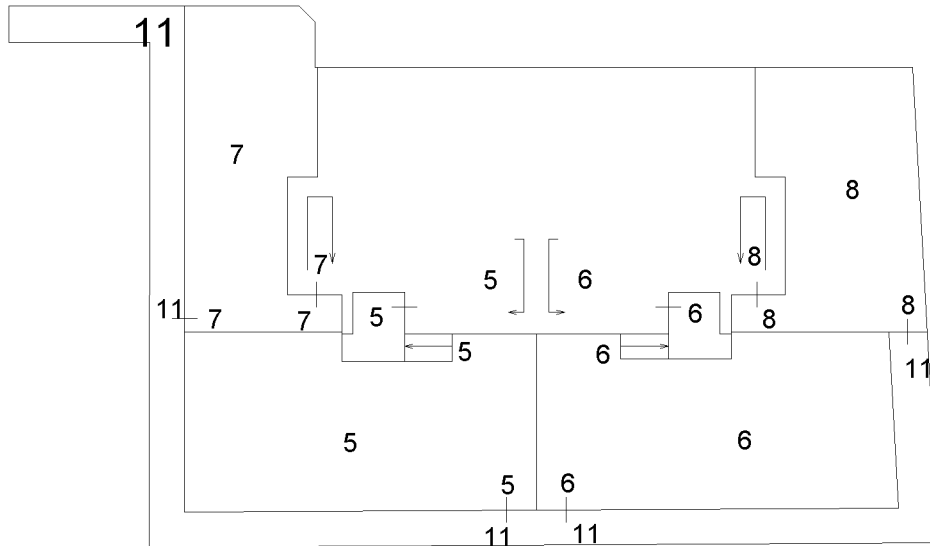

PIANTA PIANO TERRA

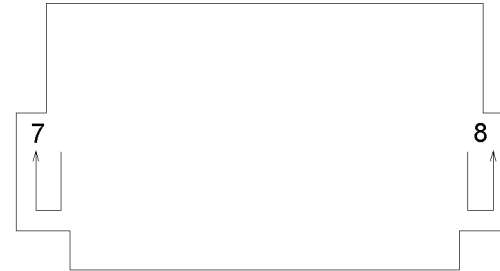

PIANTA PIANO SECONDO

