

## **Procedimento di Esecuzione Immobiliare n. 144/2025 R.E.**

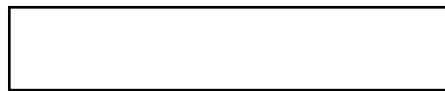

**Contro**

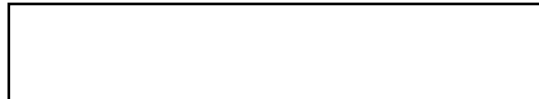

### **DOCUMENTAZIONE FOTOGRAFICA**

**GIUDICE DELL'ESECUZIONE:** Dott.ssa SILVIA COCCO

**CONSULENTE TECNICO:** Arch. TRIUNFO ROBERTO



MODULARIO  
F. rig. rend. 487



MINISTERO DELLE FINANZE  
DIREZIONE GENERALE DEL CATASTO E DEI SS.TT.EE.  
**CATASTO EDILIZIO URBANO** (RDL 13-4-1939, n. 652)

MOD. BN (CEU)

LIRE  
**250**

Planimetria di u.i.u. in Comune di...Cagliari... viale...Monastir... civ. 210

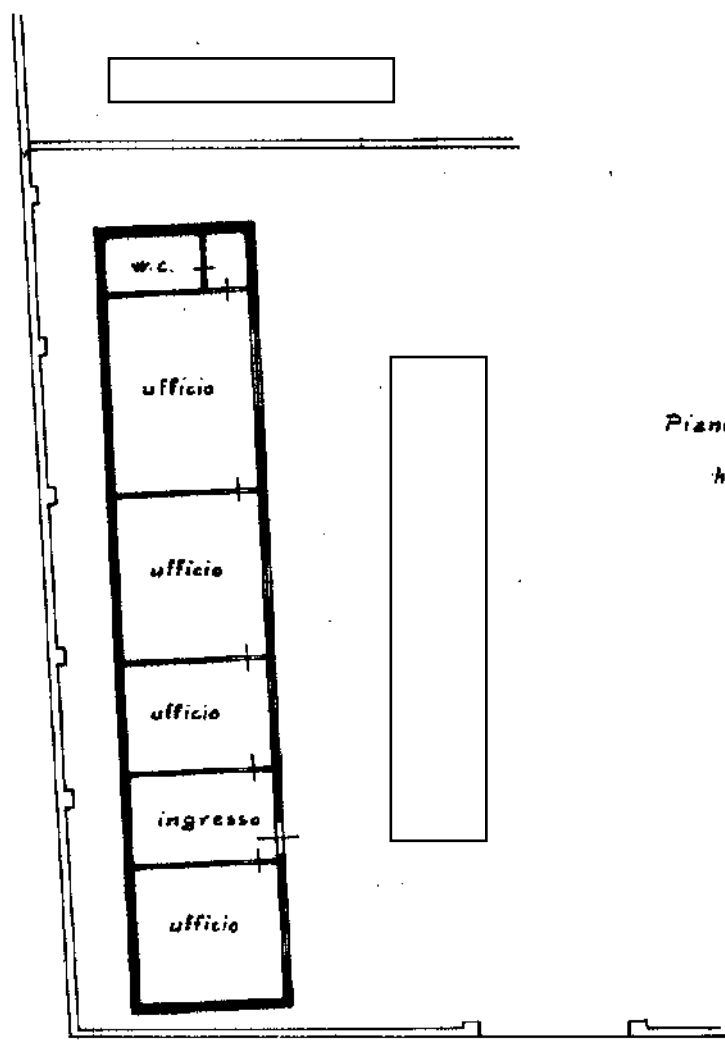

Piano Terra  
h: 3.00

viale Monastir

V91  
1071 CIA

ORIENTAMENTO



SCALA DI 1:200

Dichiarazione di N.C.   
Denuncia di variazione

Compilata dal Geometra

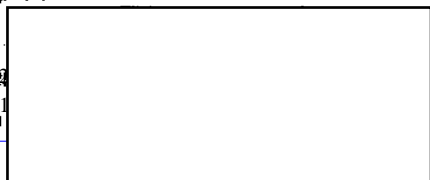

GEOMETRI  
914  
COLLEGIO  
CAGLIARI

RISERVATO ALL'UFFICIO

1071/1 CI

Data presentazione: 19/11/1991 - Data: 14/10/2025  
Totali schede: 1 - Formato di acquisizione: A4(2)  
n. sud. data







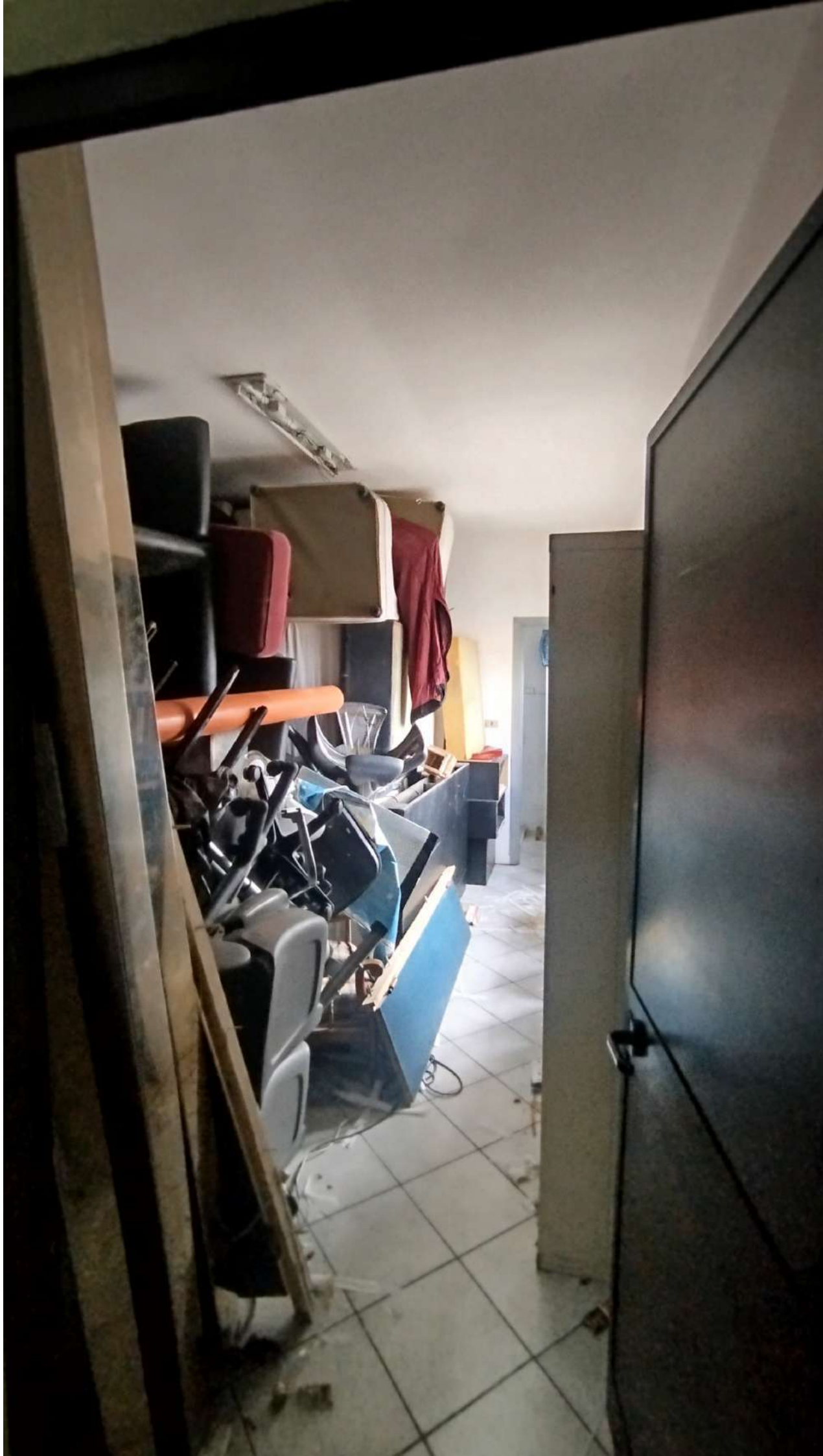



MODULARIO  
F. rig. rend. 487



MINISTERO DELLE FINANZE  
DIREZIONE GENERALE DEL CATASTO E DEI SS.TT.EE.  
**CATASTO EDILIZIO URBANO** (RDL 13-4-1939, n. 652)

MOD. BN (CEU)

LIRE  
**250**

Planimetria di u.i.u. in Comune di Cagliari viale Monastir civ. 210

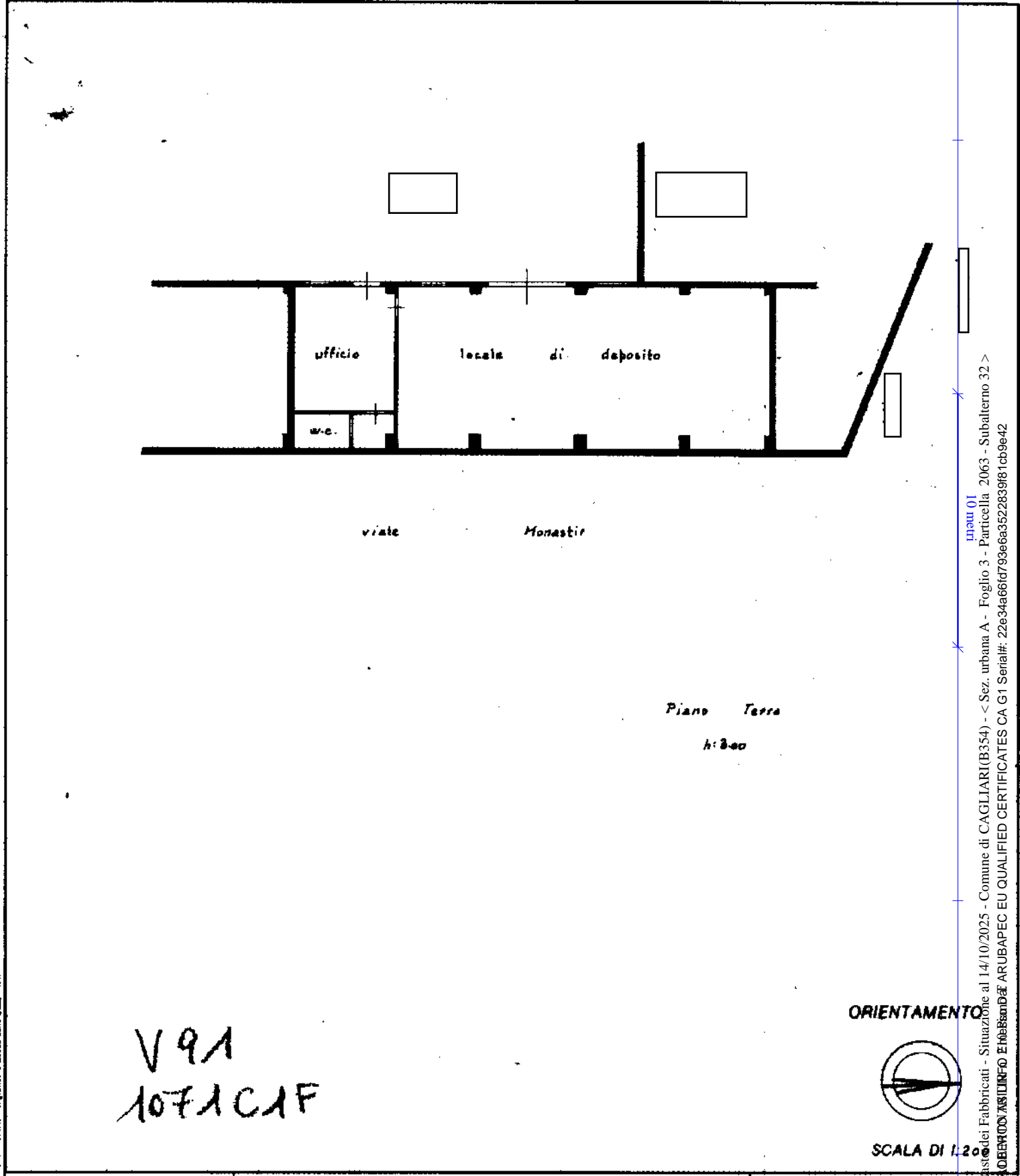

man 01  
Catasto dei Fabbricati - Situazione al 14/10/2025 - Comune di CAGLIARI(B354) - < Sez. urbana A - Foglio 3 - Particella 2063 - Subalterno 32 >  
Firmato DA [ROBERTO] ASSISTENTE ARUBAPEC EU QUALIFIED CERTIFICATE CA G1 Serial#: 22e34a66fd799e6a3522839f81cb9e42

Mod. - Micro Poligrafico e Macchine dello Stato - P.V.

Dichiarazione di N.C.   
Denuncia di variazione   
Identificativi catastali  
Data presentazione: 19/11/1991 - Data: 14/10/2025  
Totale schede: 1 - Formato di acquisizione: A4(210x297)  
n. .... sub. f. ....

Completata dal Geometra  
della provincia di Cagliari  
data ..... Firma .....

GEOMETRI  
914  
CAGLIARI  
CAGLIARI

RISERVATO ALL'UFFICIO  
1071/6 C  
Firmato DA [ROBERTO]













Serial#:

Firmato Da: ROBERTO TRIUNFO Emesso Da: ARUBAPEC EU QU



**Agenzia del Territorio  
CATASTO FABBRICATI  
Ufficio Provinciale di  
Cagliari**

Dichiarazione protocollo n. CA0089066 del 26/02/2007

Planimetria di u.i.u. in Comune di Cagliari

Viale Monastir

civ. 206

Identificativi Catastali:

Sezione: A  
Foglio: 3  
Particella: 1579  
Subalterno: 1

Compilata da:

Festante

Iscritto all'albo:  
Geometri

Prov. Cagliari

N. 2543

Scheda n. 1

Scala 1:100

# PIANO TERRA

Hm.=3.00mt.

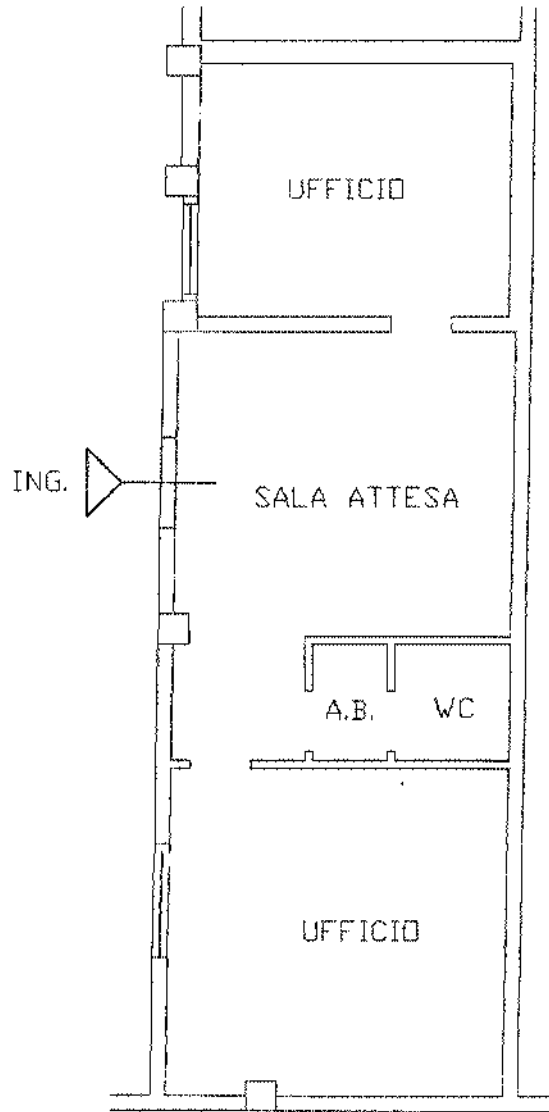

Ultima planimetria in atti











**Agenzia del Territorio  
CATASTO FABBRICATI  
Ufficio Provinciale di  
Cagliari**

Dichiarazione protocollo n. CA0089066 del 26/02/2007

Planimetria di u.i.u. in Comune di Cagliari

Viale Monastir

civ. 206

Identificativi Catastali:

Sezione: A

Foglio: 3

Particella: 1579

Subalterno: 2

Compilata da:

Iscritto all'albo:  
Geometri

Prov. Cagliari

N. 2543

Scheda n. 1

Scala 1:100

# PIANO TERRA

Hm.=3.00mt.

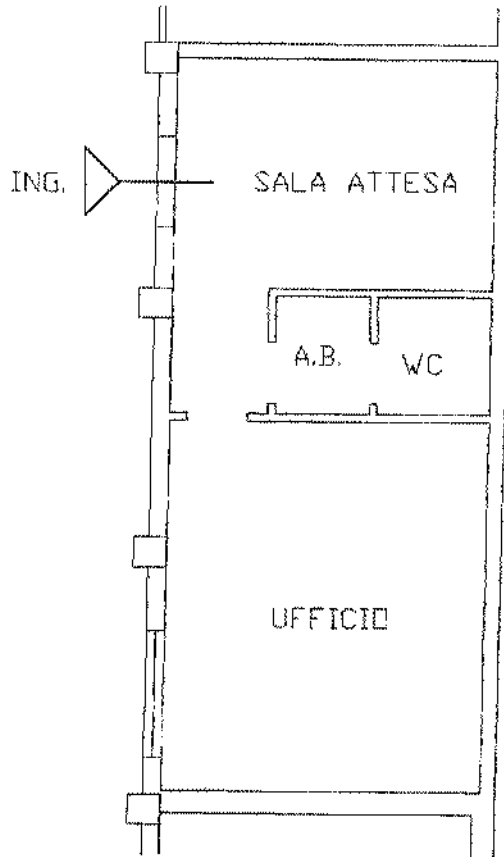

Ultima planimetria in atti













**Agenzia del Territorio  
CATASTO FABBRICATI  
Ufficio Provinciale di  
Cagliari**

Dichiarazione protocollo n. CA0089066 del 26/02/2007

Planimetria di u.i.u. in Comune di Cagliari

Viale Monastir

civ. 206

Identificativi Catastali:

Sezione: A

Foglio: 3

Particella: 1579

Subalterno: 3

Compilata da:

Iscritto all'albo:  
Geometri

Prov. Cagliari

N. 2543

Scheda n. 1

Scala 1:100

PIANO TERRA  
Hm.=3.00mt.

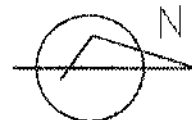
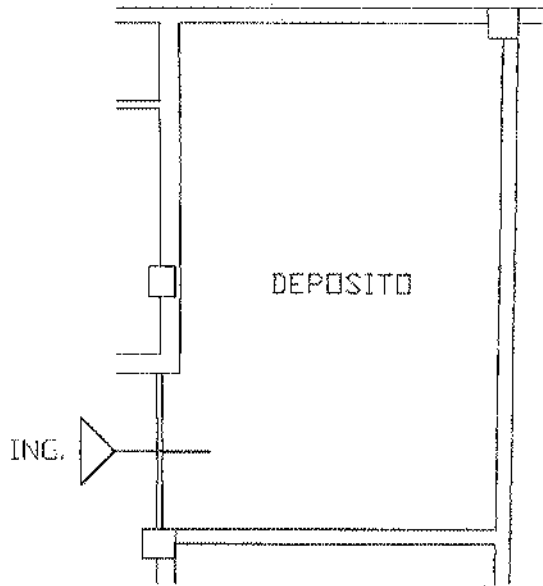

Ultima planimetria in atti







**Agenzia del Territorio  
CATASTO FABBRICATI  
Ufficio Provinciale di  
Cagliari**

Dichiarazione protocollo n. CA0089066 del 26/02/2007

Planimetria di u.i.u. in Comune di Cagliari

Viale Monastir

civ. 206

Identificativi Catastali:

Sezione: A  
Foglio: 3  
Particella: 1579  
Subalterno: 4

Compilata da:

Isritto all'albo:  
Geometri

Prov. Cagliari

N. 2543

Scheda n. 1

Scala 1:100

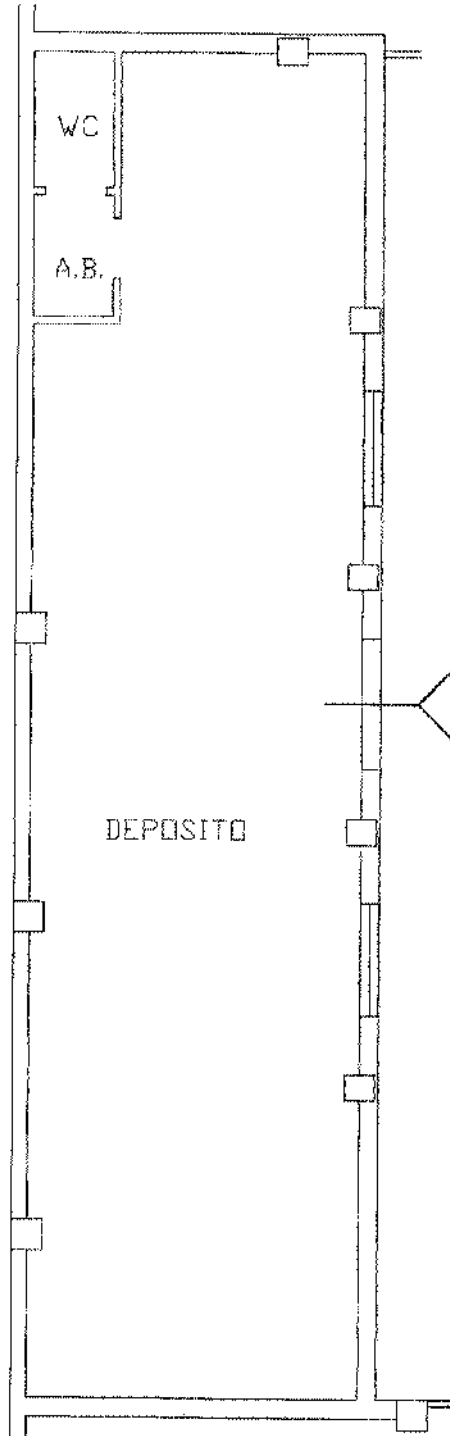

PIANO TERRA

Hm.=2,40mt.

ING.

DEPOSITO



Ultima planimetria in atti











**Agenzia del Territorio  
CATASTO FABBRICATI  
Ufficio Provinciale di  
Cagliari**

Dichiarazione protocollo n. CA0089066 del 26/02/2007

Planimetria di u.i.u. in Comune di Cagliari

Viale Monastir

civ. 206

Identificativi Catastali:

Sezione: A

Foglio: 3

Particella: 1579

Subalterno: 5

Compilata da:

Isritto all'albo:  
Geometri

Prov. Cagliari

N. 2543

Scheda n. 1

Scala 1:100

PIANO TERRA

Hm.=2.95mt.

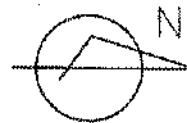
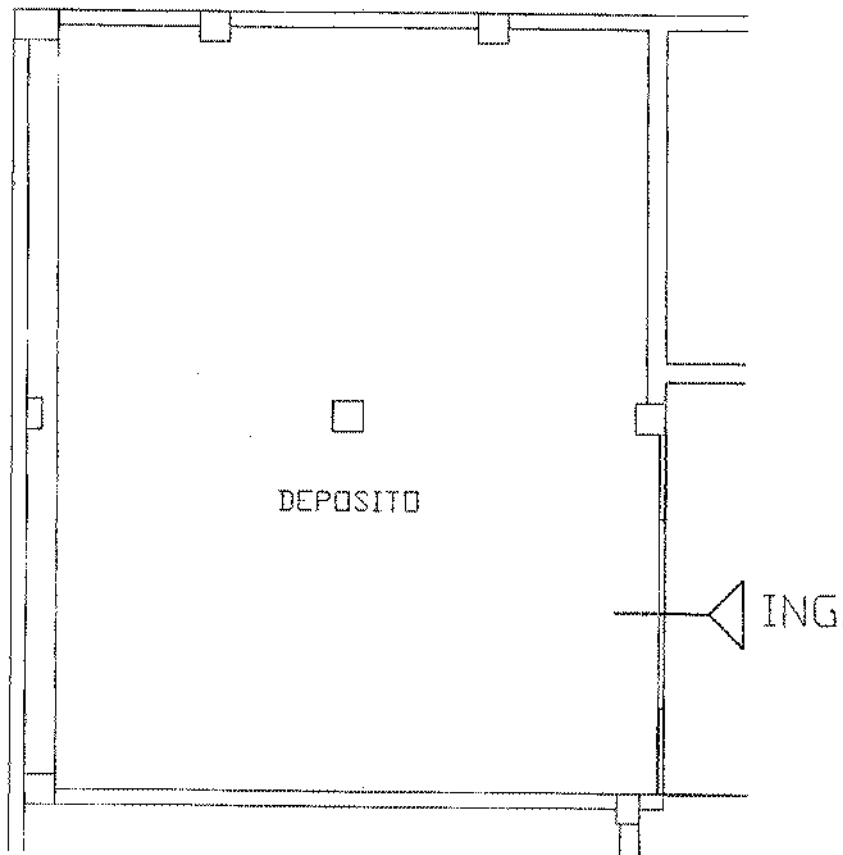

Ultima planimetria in atti





**Agenzia del Territorio  
CATASTO FABBRICATI  
Ufficio Provinciale di  
Cagliari**

Dichiarazione protocollo n. CA0089066 del 26/02/2007

Planimetria di u.i.u. in Comune di Cagliari

Viale Monastir

civ. 206

Identificativi Catastali:

Sezione: A

Foglio: 3

Particella: 1579

Subalterno: 6

Compilata da:

[Redacted]

Isritto all'albo:  
Geometri

Prov. Cagliari

N. 2543

Scheda n. 1

Scala 1:100

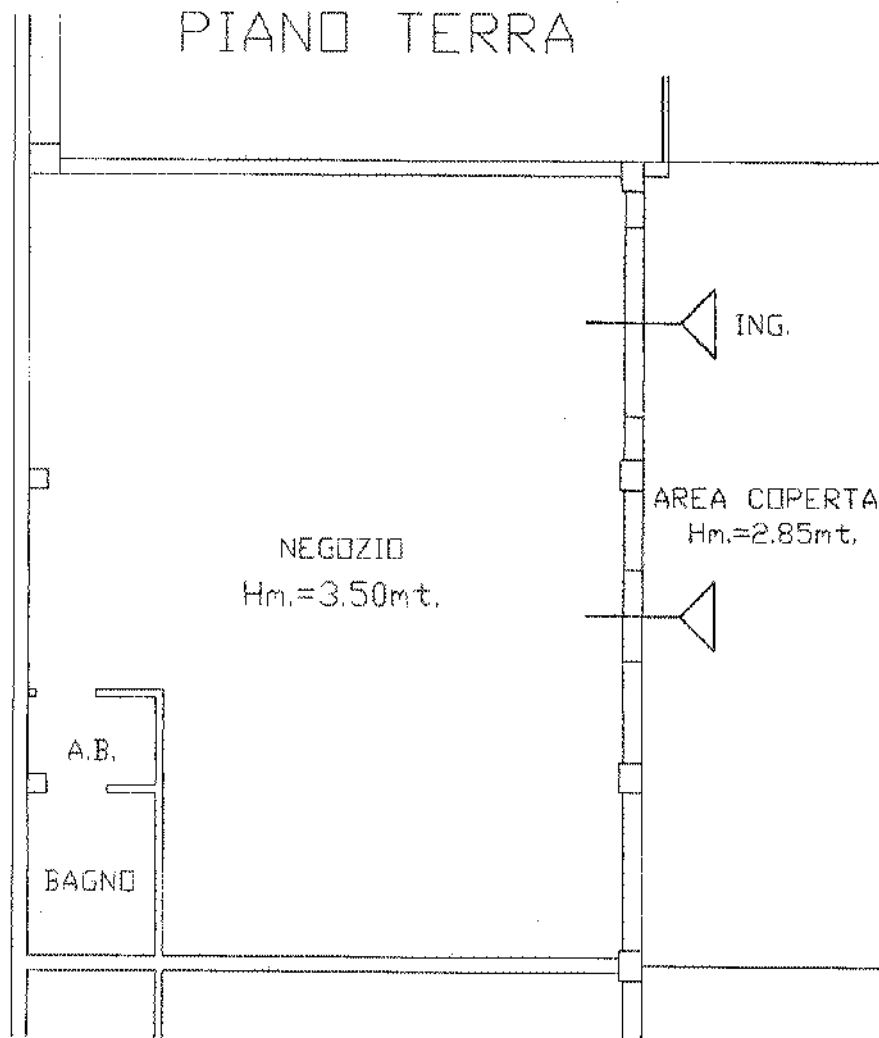

Ultima planimetria in atti









Firmato Da: ROBERTO TRIUNFO E-messo Da: ARUBAPEC EU QUALIFIED CERTIFICATES CA G1 Serial#: 2e34a66fd793e6a352339f81cb9e42



**Agenzia del Territorio  
CATASTO FABBRICATI  
Ufficio Provinciale di  
Cagliari**

Dichiarazione protocollo n. CA0089066 del 26/02/2007

Planimetria di u.i.u. in Comune di Cagliari

Viale Monastir

civ. 206

Identificativi Catastali:

Sezione: A

Foglio: 3

Particella: 1579

Subalterno: 7

Compilata da:

Iscritto all'albo:  
Geometri

Prov. Cagliari

N. 2543

Scheda n. 1

Scala 1:100

# PIANO TERRA

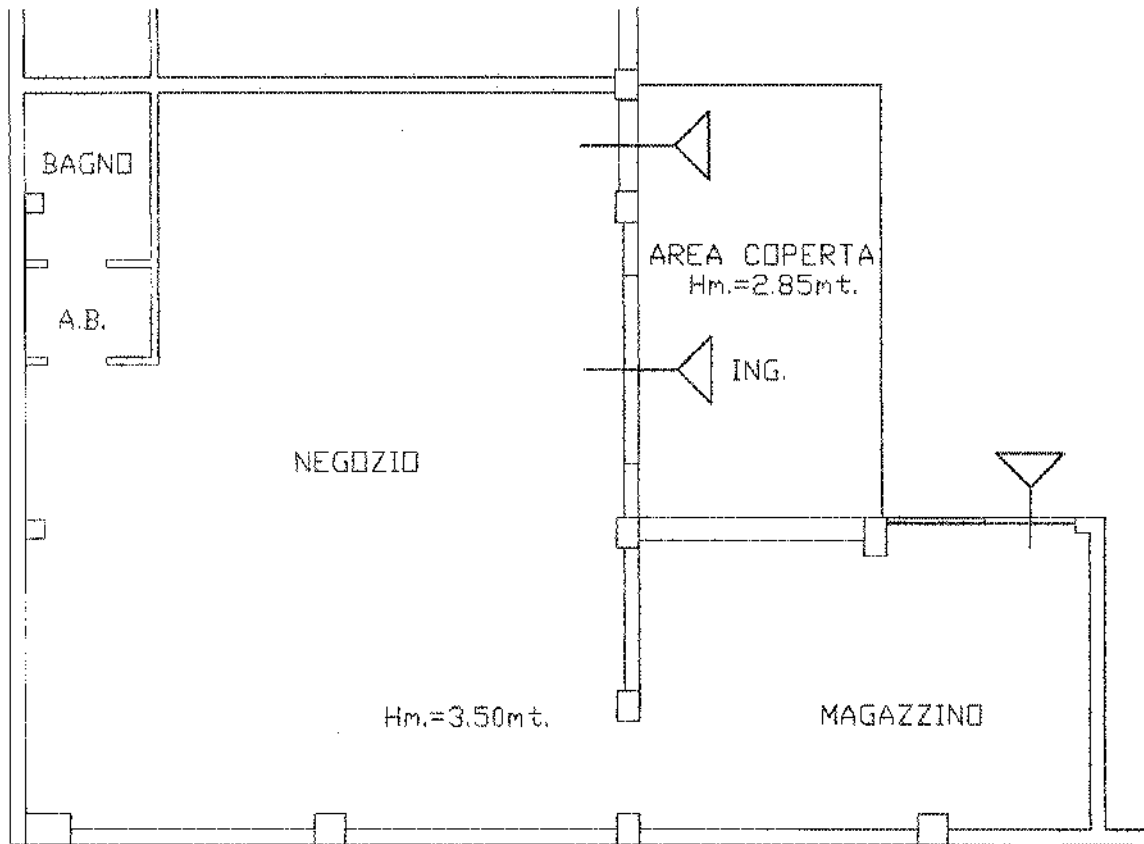

Ultima planimetria in atti





Firmato Da: ROBERTO TRIUNFO E-messo Da: ARUBAPEC EU QUALIFIED CERTIFICATES CA G1 Serial#: 22a-4a666f793e6a3522839f81c95e42











MODULARIO  
F. - Cat. S. T. - 215



MINISTERO DELLE FINANZE

DIREZIONE GENERALE DEL CATASTO E DEI SERVIZI TECNICI ERARIALI

Mod. B (Nuovo Catasto Edilizio Urbano)

# NUOVO CATASTO EDILIZIO URBANO

Lire  
20

(R. DECRETO-LEGGE 13 APRILE 1939, N. 662)

Planimetria dell'immobile situato nel Comune di CAGLIARI Via PESSINA

Ditta

Allegata alla dichiarazione presentata al Ufficio Tecnico Erariale di Cagliari

Scheda N. 1731597

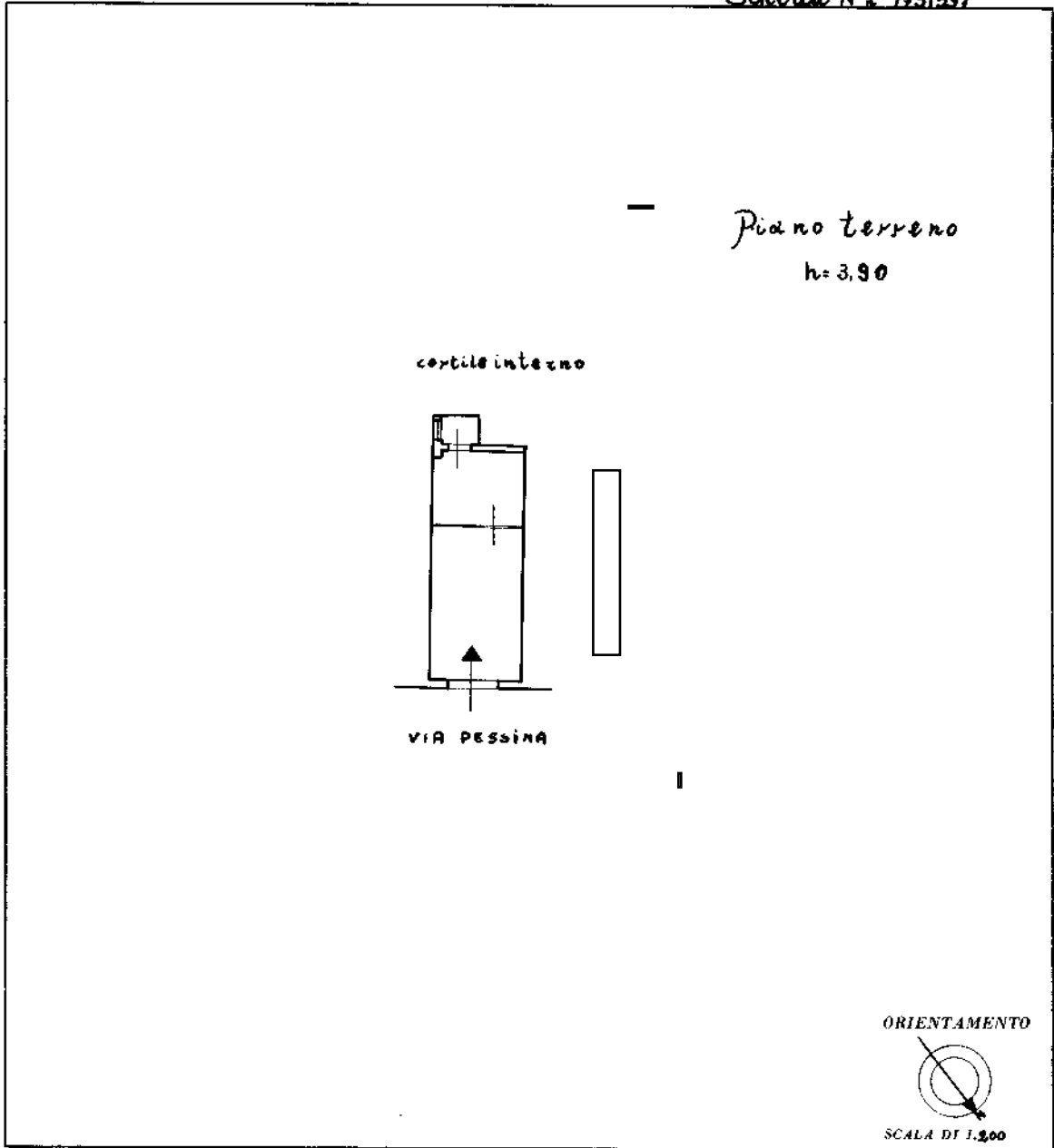

SPAZIO RISERVATO PER LE ANNOTAZIONI D'UFFICIO

DATA	<u>31/05/1968</u>
PROT. N°	

Compilata dal perito industriale

Iscritto perito industriale

della Provincia di Cagliari

DATA 31.5.1968

Firma:

REPLICATO POLIGRAFICO DELLO STAMPO

Ultima planimetria in atti



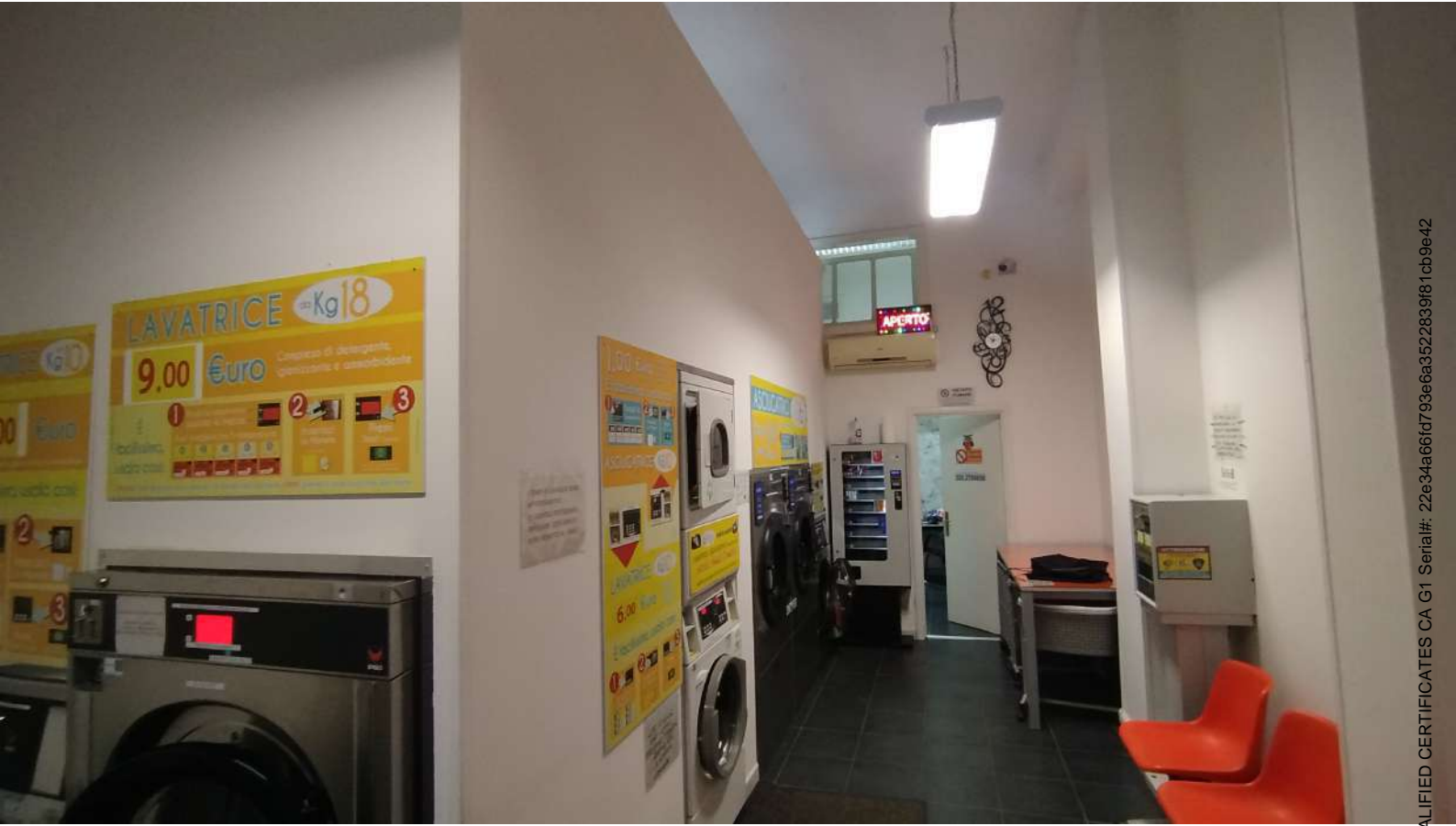





MODULARIO  
F. - Cat. N. 7. - 215



MINISTERO DELLE FINANZE  
DIREZIONE GENERALE DEL CATASTO E DEI SERVIZI TECNICI ERARIALI

MOD. B (Nuovo Catasto Edilizio Urbano)

# NUOVO CATASTO EDILIZIO URBANO

(D. DECRETO-LEGGI 12 APRILE 1939, N. 652)

Lir.  
20

Planimetria dell'immobile situato nel Comune di CAGLIARI Via PESSINA

[Empty box for address details]

Allegata alla dichiarazione presentata all'Ufficio Tecnico Erariale di Cagliari

Scheda N. n. 1731593

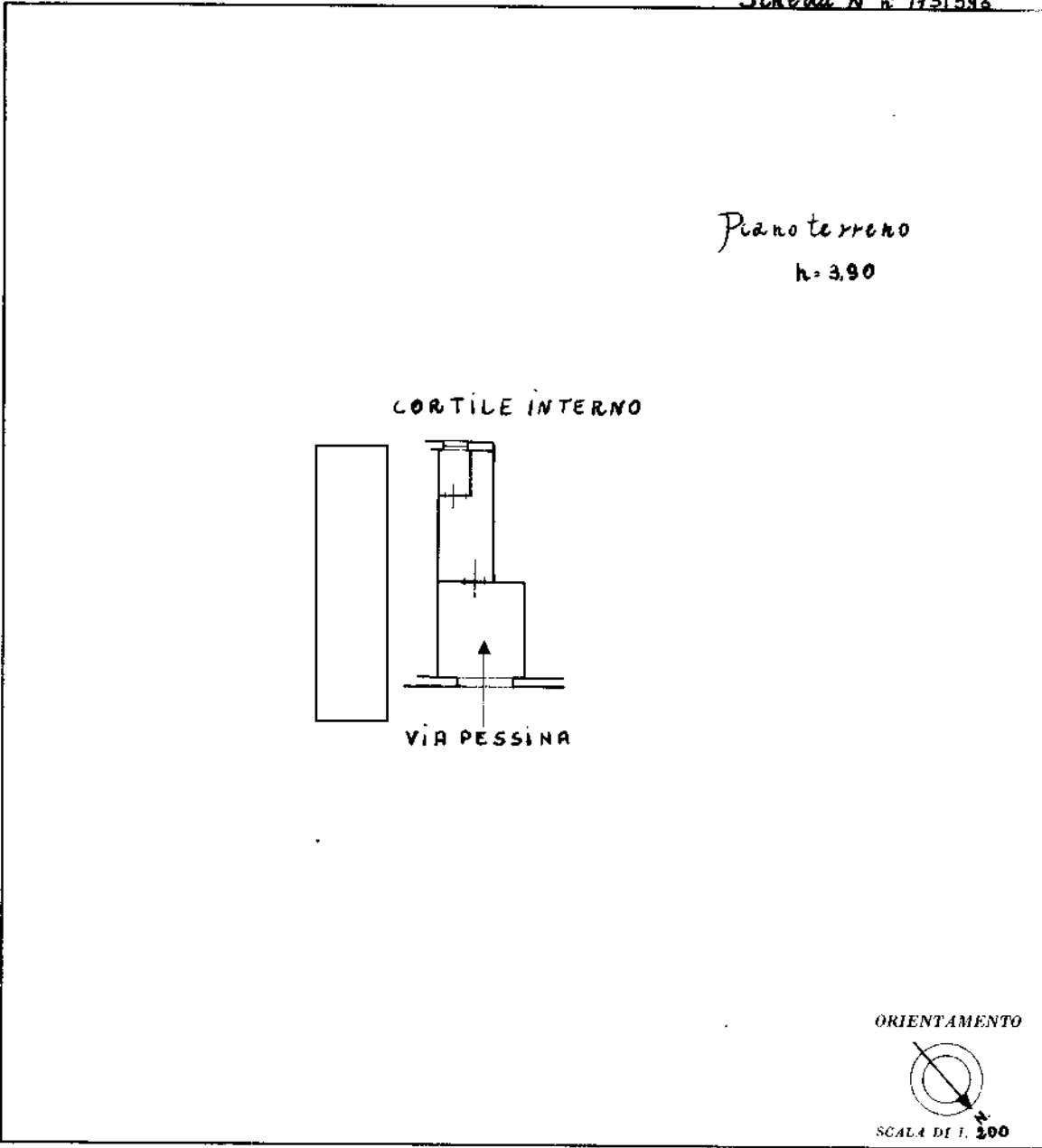

SPAZIO RISERVATO PER LE ANNOTAZIONI D'UFFICIO

DATA	19/10/2025
PROT. N°	

Compilata dal berito industriale

Iscritto in atto del 19/10/2025

della Provincia di Cagliari

DATA 31-5-1968

Firma [Signature]

Ultima planimetria in atti

Catasto dei Fabbricati - Situazione al 14/10/2025 - Comune di CAGLIARI(B354) - < Sez. urbana A - Foglio 19 - Particella 3520 - Subalterno 3 >  
Firmato DA [Signature] ARUBAPEC EU QUALIFIED CERTIFICATES CA G1 Serial#: 22e34a666fd799e6a3522839f81cb9e42

















MODULARIO  
F. - Cat. S. T. - 215



MINISTERO DELLE FINANZE

DIREZIONE GENERALE DEL CATASTO E DEI SERVIZI TECNICI ERARIALI

MOD. B (Nuovo Catasto Edilizio Urbano)

# NUOVO CATASTO EDILIZIO URBANO

Lire  
20

(R. DECRETO-LEGGE 13 APRILE 1929, N. 632)

Planimetria dell'immobile situato nel Comune di *Cagliari* Via *Pessina*

[Redacted box]

*Cagliari*

Scheda N. *1731588*

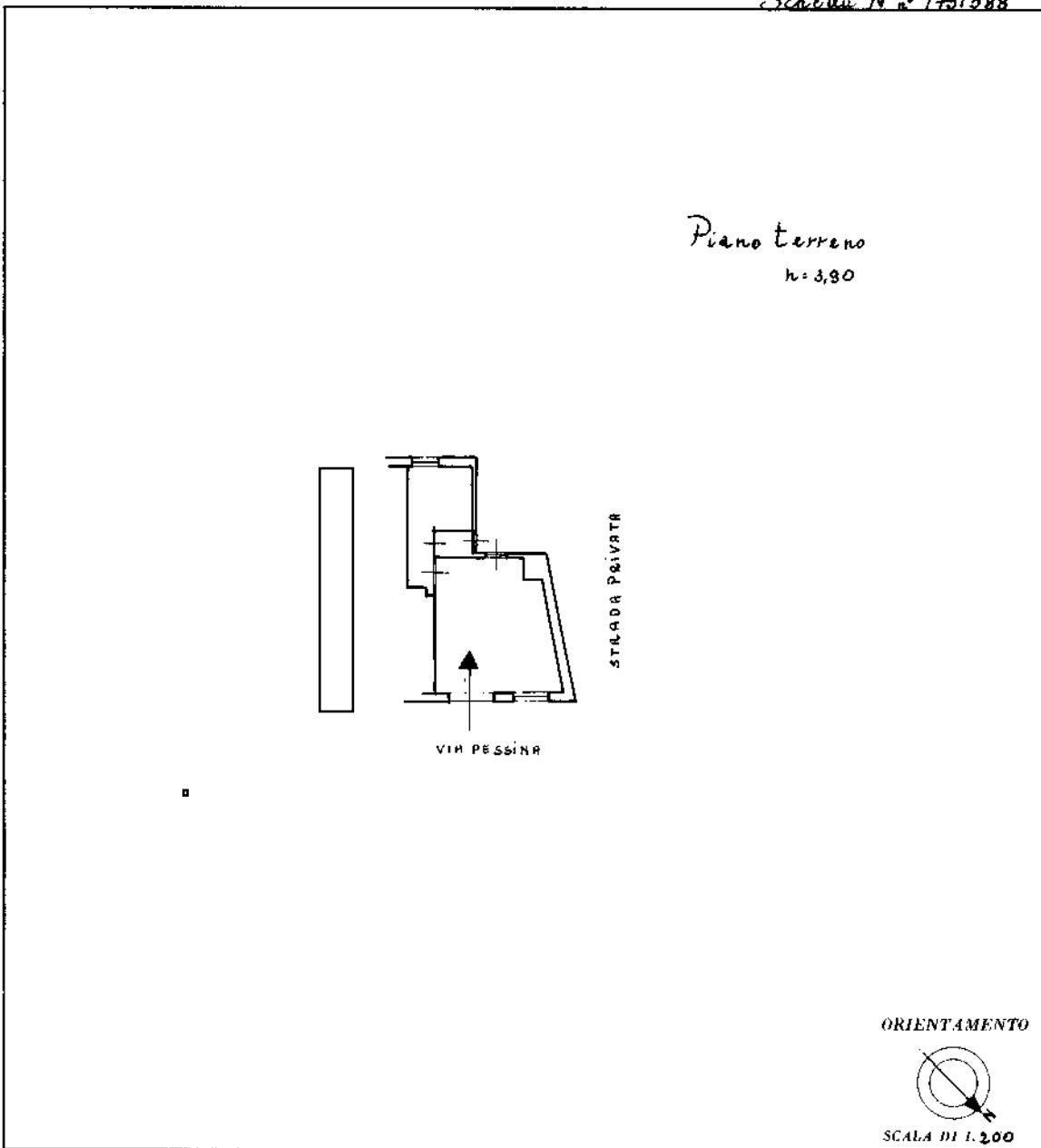

SPAZIO RISERVATO PER LE ANNOTAZIONI D'UFFICIO

DATA  
PROT. N°

*19*  
*1969*  
*202/4*

Compilata dal *perito industriale*

Iscritt. [Redacted]

della Provincia di *Cagliari*

DATA *Cagliari 31-5-1969*

Firma. [Redacted]

Ultima planimetria in atti













