

**Agenzia del Territorio
CATASTO FABBRICATI
Ufficio Provinciale di
Trapani**

Dichiarazione protocollo n. TP0203102 del 25/08/2011
Planimetria di u.i.u. in Comune di Salemi

Via Marchese Torralta

civ. 8-10

Identificativi Catastali:

Sezione:
Foglio: 99
Particella: 928
Subalterno: 21

Compilata da:
Grimaldi Giovanni
Iscritto all'albo:
Geometri

Prov. Trapani N. 1793

Scheda n. 1 Scala 1:200

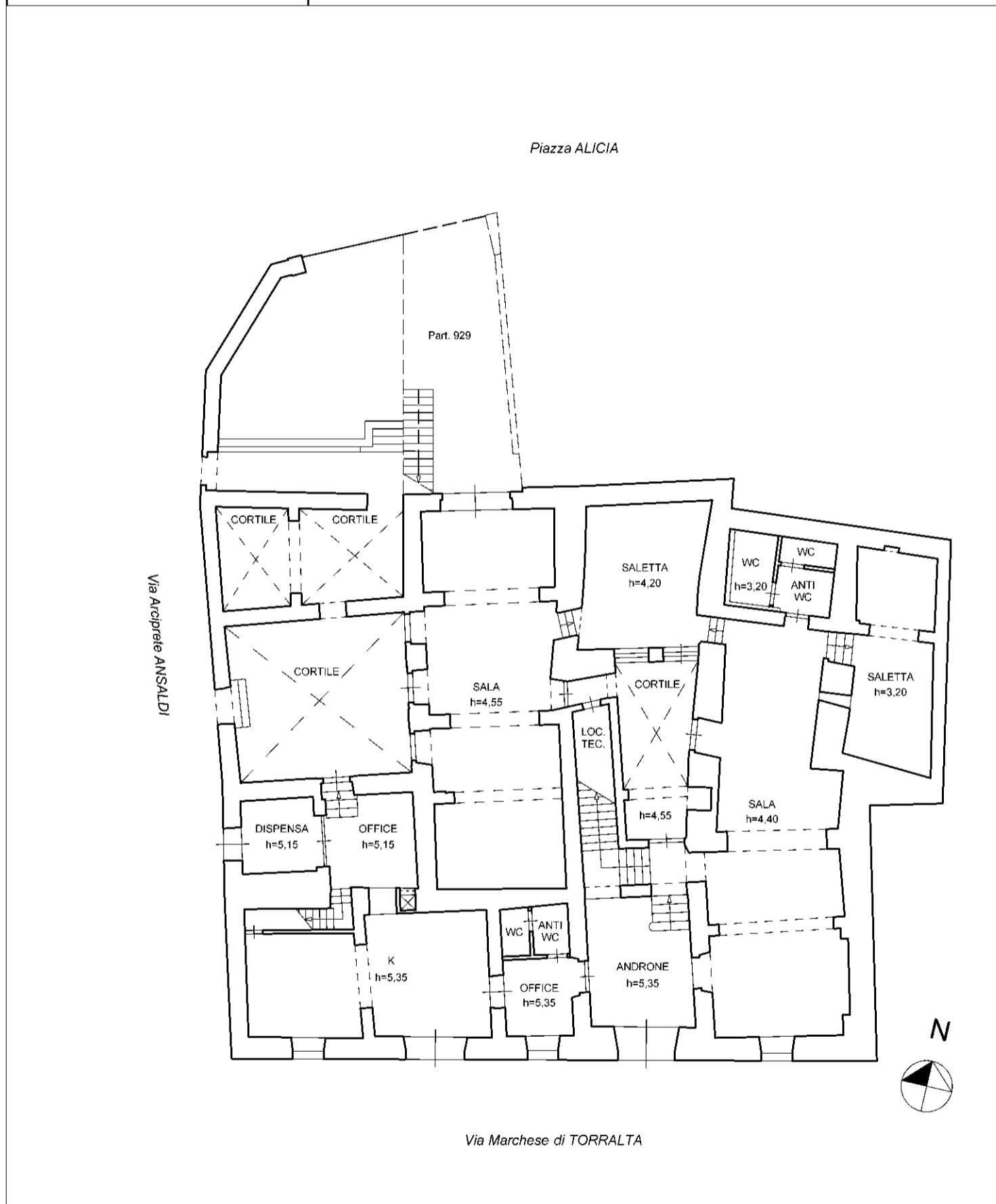

manu 01

Catasto dei Fabbricati - Situazione al 17/01/2025 - Comune di SALEMI(H700) - < Foglio 99 - Particella 928 - Subalterno 21 >
VIA MARCHESE TORRALTA n. 8-10 Piano T-1 - 2

