





MINISTERO DELLE FINANZE
DIREZIONE GENERALE DEL CATASTO E DEI SERVIZI TECNICI ERARIALI

Mod. 4 (Nuovo Catasto Edilizio Urbano)

NUOVO CATASTO EDILIZIO URBANO

IN ADESIONE ALLE LEGGI 11 APRILE 1962, N. 1032

Planimetria dell'immobile situato nel Comune di *S. Giorgio a Cremano* Via *S. Giovanni n. 1018*
Ditta *Rosaria Chiara n. a Cremano* *I.P.S. 1920*
Allegata alla dichiarazione presentata all'Ufficio *Caraccio Caraccio* di *Napoli*

Scala E - 9° Piano
int. 37

Scheda n. *040383*

COMUNE DI *S. GIORGIO A CREMANO*
CANTIERE DI *1018*
CANTIERE DI *1018*
CANTIERE DI *1018*
CANTIERE DI *1018*
CANTIERE DI *1018*
CANTIERE DI *1018*
CANTIERE DI *1018*
CANTIERE DI *1018*

int. 38 *Stessa Ditta*

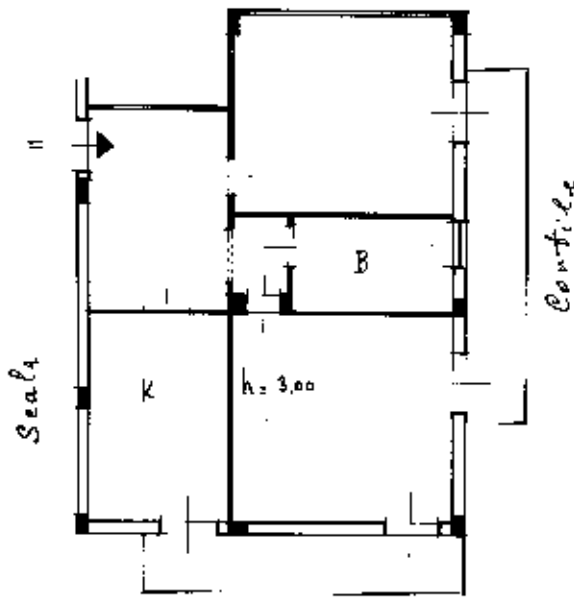

Cortile

ORIENTAMENTO



SCALA DI 1:100

SPAZIO RISERVATO PER LE ANNOTAZIONI D'UFFICIO

DATA
PROP. N° *1836*

Completata dal *1963*
Salt. Piana
Iscritto all'Albo degli *ing.*
della Provincia di *Napoli* N.° *1391*
DATA
Firma: *S. Salvatore*

Ultima planimetria in atti